NZL

Vermittlung - High School im Ausland

Kia Ora!

Entdecke das Land der Kiwis!



... eine **Übersicht** zum Ablauf, Infos zum neuseeländischen Schulsystem und seine besonderen Highlights – alles Wichtige auf einen Blick.

Auf den nächsten Seiten findest du ...



... eine breite auswahl an **Schulvorschlägen**. Wie ist eine Neuseeländische Schule aufgebaut?
Gerne stellen wir dir noch weitere High Schools vor.

... eine **Kurzbewerbung** mit der du dich direkt für ein Beratungsgespräch anmelden kannst. Natürlich sind wir auch per E-Mail, telefonisch oder über unsere Website für dich da.





... **Wer wir sind**, was uns antreibt und warum wir mit Leidenschaft dabei sind, dir unvergessliche Erlebnisse zu ermöglichen.

Viel Spaß beim Entdecken!

Liebe Familien,

Ein Auslandsaufenthalt ist immer etwas Besonderes. Ein Auslandsaufenthalt während der Schulzeit hat einen noch spezielleren Stellenwert. In den meisten Fällen ist es die erste große Reise alleine.
Vertrauen in alle Beteiligten ist die Grundvoraussetzung, um sich auf ein solches Abenteuer einlassen zu können.

Eine aufregende Zeit für Schülerinnen und Schüler. Alles ist neu. Das Essen, die Sprache, die Regeln, die Schule, die Menschen, sogar die Luft wirkt vollkommen anders. Umso wichtiger ist eine gute Beratung und Vorbereitung, um sich schnell allem Neuen zuwenden zu können.

Aber auch für die Familie, die zu Hause bleiben muss, ändert sich vieles. Es fehlt jemand am Tisch, der tägliche Austausch und das gegenseitige Teilhaben am Leben reduziert sich sehr stark. Es gibt kein einheitliches Rezept für all diese Veränderungen, aber es gibt reichhaltige Erfahrungen.
Wir von Switch You kennen alle Seiten dieser Zeit. Als Eltern, als Schülerinnen und Schüler und als fachkundige Berater und Kenner der ausländischen Schulen.

Wir möchten Sie mit viel Wissen und Beratung an diese Zeit der Überlegung und Planung heranführen. Wir helfen Ihnen kompetent bei der Schulwahl und stehen Ihnen jederzeit während des High School Aufenthaltes Ihres Kindes zur Seite, auch mit unserer 24/7 Notrufnummer.

Wir sind in intensivem Kontakt mit der Gastschule. Aber wir lassen Sie auch nach der Rückkehr nicht alleine und halten den Kontakt mit Ihnen solange Sie es wünschen.
Mit unserem flexiblen Programm stellen Sie sich Ihr eigenes Wunschprogramm zusammen. Dabei sparen sie Geld und verzichten nirgends auf beste Qualität.

Ihr Switch You Team

INHALT

Einführung Neuseeland	**5**
Kurzinfos zum Programm	**6**
Outdoor Education	**7**
Karte	**8**
Regionen	
Auckland	**10**
Northland	**16**
Waikato	**18**
Bay of Plenty	**20**
Manawatu & Taranaki	**23**
Gisborne & Hawke's Bay	**25**
Wellington	**27**
Nelson & Tasman	**30**
Christchurch & Canterbury	**32**
West Coast	**35**
Otago	**36**
Southland	**39**
Wie geht's weiter?	**40**
Kurzbewerbung	**42**
Über Uns	**43**



Warum Switch You?

- Switch You ist ein **inhabergeführtes Familienunternehmen** mit Sitz in Süddeutschland.
- Durch die **freie Schulwahl** findet jeder Schüler die für ihn passende Schule.
- Mit „**Meine Checkliste**“ wissen Sie immer welche Unterlagen bereit liegen müssen und verpassen weder Fristen noch verlieren Sie die Übersicht. (Website)
- Bei einem **unverbindlichen Beratungsgespräch** zeigen wir Ihnen gerne alle Möglichkeiten für einen Auslandsaufenthalt.
- Sie werden von dem ersten Beratungsgespräch bis zur Rückkehr von **demselben Mitarbeiter betreut**.
- Durch unsere **langjährige Erfahrung** können wir Tipps und Hilfestellungen zu möglichen zusätzlichen Angeboten, wie Landing Days, Betreuung vor Ort oder Gruppenflug geben.
- Wir versuchen unsere Unkosten so niedrig wie möglich zu halten und geben Ihnen das in einer **attraktiven Service Gebühr** weiter.
- **Klare Kostenstruktur** - Sie zahlen eine einmalige Service-Gebühr und können versteckte Kosten auf Flüge, Visum oder Betreuung ausschließen.
- Unsere **individuellen Länder - Kataloge** bieten einen tieferen Einblick in das Zielland und geben detaillierte Programm- und Schulbeschreibungen.
- Auf unserer klar strukturierten und **informativen Website** behält man immer den Überblick über den Weg ins Ausland.
- Da sich viele Fragen erst nach dem ersten intensiven Gespräch stellen, **beraten wir Sie gerne mehrfach in einem online Meeting**.
- Um unseren **Beitrag zum Umweltschutz** und zur Energieeinsparung zu leisten, finden bei uns die meisten Gespräche online statt.

Willkommen in Neuseeland

Kia Ora!

Beeindruckende Landschaften, üppige Wälder und ein angenehmes Klima machen Neuseeland nicht nur zu einem Paradies für Outdoor-Aktivitäten, sondern auch zu einem großartigen Ort für deine Schulzeit. Die Gesellschaft ist vielfältig, und die offene, herzliche Art der „Kiwis“ wird dich schnell begeistern.

Obwohl das Land fast so groß ist wie Deutschland, hat es nur rund 5 Millionen Einwohner und genau das ist der große Vorteil: Natur, Kultur und pulsierendes Leben liegen hier nah beieinander. Neuseeland lässt kaum Wünsche offen: Weiße Traumstrände und schwarze Surfküsten, heiße Quellen, Vulkane und grüne Hügellandschaften auf der Nordinsel treffen auf Gletscher und Gebirge auf der Südinsel. Dazu kommen Großstädte Auckland oder Wellington.

Trotz dieser riesigen Gegensätze ist Neuseeland überschaubar geblieben und bietet dir tolle Möglichkeiten, auf Reisen viele verschiedene Regionen kennenzulernen. Du wirst hier eine wundervolle Schulzeit verbringen, an die du dich noch sehr lange gerne zurückerinnern wirst.

Das große Thema Gastfamilien

Wenn Kiwis sich dazu entschließen einen Gastschüler bei sich aufzunehmen, dann sind sie besonders aufgeschlossen und möchten ihr Leben, ihre Kultur und ihre Familie mit jemandem teilen. Nicht selten entstehen dabei Freundschaften fürs Leben. Die Kiwis sind entspannte, lebenslustige, offene und tolerante Menschen.
Im Vorfeld werden die Familien, die einen internationalen Schüler bei sich aufnehmen möchten, sorgfältig geprüft, regelmäßig besucht und überprüft. Hierfür gibt es an allen Schulen Koordinatoren, deren Aufgabe es ist, sich um das Wohl der internationalen Schüler zu kümmern. Sie bilden das Bindeglied zwischen Gastfamilie, Schule und Switch You, organisieren Ausflüge, helfen bei Problemen aller Art und sind rund um die Uhr erreichbar.

tiaki

CARE FOR NEW ZEALAND



TIAKI MEANS TO CARE FOR PEOPLE AND PLACE. THE TIAKI PROMISE IS A COMMITMENT TO CARE FOR NEW ZEALAND, FOR NOW AND FOR FUTURE GENERATIONS.

Unsere Tipps...

Switch You ist ein Vermittler von Einzelleistungen. Das bedeutet für Sie absolute Transparenz über Kosten und Leistungen.
Durch unsere individuellen Angebote können wir optimal auf alle Anforderungen eingehen.
Wir beraten Sie ausführlich über das Zielland, die dazu passende Highschool und mögliche Erweiterungen durch zusätzliche Angebote.

→ *Weitere Informationen unter* ***www.switch-you.eu***

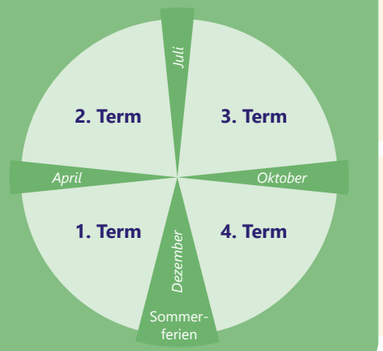

Flugbuchung
Gerne geben wir Ihnen Tipps zur Flugbuchung oder empfehlen Ihnen ein Reisebüro, das (wenn möglich) unsere Schüler in Gruppenflügen zusammenfasst. Dadurch kommt ein Gruppenflug zustande, der von uns ab und zu begleitet wird.

Welcome Days
Erleichtere dir die Ankunft in Neuseeland und genieße die ersten Tage mit anderen internationalen Schülern. Hier erholst du dich von dem langen Flug und tauchst in den neuen Tagesrhythmus ein. Gleichzeitig unternimmt ihr zahlreiche Ausflüge und Aktivitäten, wie Surfen oder einen Tagesausflug nach Hobbiton. Noch kannst du entspannt deutsch sprechen, dich mit anderen austauschen und Freundschaften schließen, bevor du nach 3 Tagen mit deinem Kiwi Leben in der Gastfamilie beginnst.

Betreuung vor Ort
In Neuseeland können wir eine deutschsprachige Betreuung vor Ort empfehlen. Sie steht für alle Fragen während des Aufenthaltes zu Verfügung und nimmt Kontakt zu Schulen und Gastfamilien auf, wenn es Probleme geben sollte. Zudem kann sie bei der Ankunft beim Umsteigen zu einem Inlandsflug helfen.

Ferienreisen
In den Schulferien können organisierte Ferienreisen für Schüler bei verschiedenen Agenturen gebucht werden. Es gibt zahlreiche Angebote für Süd- und Nordinseltouren sowie kürzere Ausflüge. Alle Infos dazu erhalten Sie direkt von der Schule. Bitte buchen Sie diese Reisen nicht schon im Vorfeld, da oft auch die Schulen eigene Ausflüge anbieten oder die Gastfamilie bereits gemeinsame Pläne hat.

Das neuseeländische Schulsystem

Das Schuljahr startet Ende Januar und endet Anfang Dezember. Es ist in 4 Terms aufgeteilt, die von jeweils 2 Wochen Ferien unterbrochen werden, bevor über Weihnachten die großen 6-wöchigen Sommerferien anstehen. Die High School/College ist als Ganztagesschule organisiert und der Unterrichtet wird im Kurssystem, ähnlich unserer Oberstufe, unterrichtet.

Der beste Zeitpunkt für deinen Start ist entweder im Januar oder im Juli. Ein Beginn im April oder Oktober ist wenig ratsam, im Einzelfall aber möglich. Eine Verlängerung des Aufenthaltes ist meist problemlos möglich.
Neuseeländische Schulen haben viel Freiraum bei der Gestaltung ihres Unterrichts. Zwar gibt es klare landesweite Standards, darüber hinaus kann aber jede Schule eigene Schwerpunkte setzen. Dadurch erwartet dich eine tolle Auswahl an sehr unterschiedlichen und interessanten Fächern. Einzig Fremdsprachen sind aufgrund der geografischen Lage etwas seltener als in Europa.

Wer länger bleibt, kann innerhalb von zwei Jahren den neuseeländischen Schulabschluss (NCEA) oder an einigen Schulen das International Baccalaureate (IB) erwerben.
Da sich das Angebot an speziellen Zusatzfächern ändern kann, informieren wir uns für jeden Schüler aktuell direkt bei der Gastschule. Selbstverständlich beraten wir dich und deine Eltern in einem persönlichen Gespräch gerne über alle Möglichkeiten.

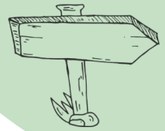

Outdoor Education

Kajak, Klettern und Campen auf dem Stundenplan

Outdoor Education

Die atemraubende Natur Neuseelands wird zum Klassenzimmer.
Ein Schulfach, dass an neuseeländischen Schulen fast selbstverständlich ist. Wenn nicht als eigenständiges Fach, so ist es doch immer in anderen Fächern eingearbeitet. Sucht man ein deutsches Pendant, so beschreibt das Wort „Erlebnispädagogik" am ehesten das Erleben des Outdoor Education Unterrichts.
Kajaken, Klettern, Wandern aber auch Mountainbiken, Rafting, Skifahren, Schwimmen, Tauchen, was immer es in der Umgebung der einzelnen Schule für Möglichkeiten gibt wird für den Unterricht herangezogen. Dadurch entsteht ein Vertrauen auf das eigene Können, Durchhaltewillen und Vertrauen in die Gruppe. Aber es verlangt auch Disziplin, gute Planung und Kompromissbereitschaft – das stärkt die Schüler und macht vor allem einen riesen Spaß!

Outdoor Education
New Zealand

Vor vielen Jahren haben sich einige Schulen zu einem Verbund zusammengeschlossen. Die ODENZ Schulen (Outdoor Education New Zealand) integrierten das zertifizierte Schulfach in ihren Schulalltag und unterrichten es verstärkt. So bieten alle ODENZ Schulen neben den normalen akademischen und künstlerischen Fächern auch immer das Fach Outdoor Ed als eigenständiges Schulfach an.

Entdecke unsere ODENZ-Schulen -->

ODENZ Schulen

Cromwell College
Central Otago, Südinsel

Dunstan High School
Central Otago, Südinsel

Freyberg High School
Manuwatu, Nordinsel

James Hargest College
Southland, Südinsel

Te Kamo High School
Whangarei, Nordinsel

Taieri College
Mosgiel, Südinsel

William Colenso College
Napier, Nordinsel

Kuranui College
Wairarapa, Nordinsel

Motueka High School
Tasman, Südinsel

Papanui High School
Canterbury, Südinsel

Roncalli College
South Canterbury, Südinsel

St Kevin's College
North Otago, Südinsel

Taumarunui High School
Manawatu-Whanganui, Nordinsel

Waimea College
Tasman, Südinsel

Entdecke deine Traumschule auf den nächsten Seiten...

Mehr als 1.500 Schüler

Weniger als 1.500 Schüler

Anbindung an Öffentliche Verkehrsmittel

Outdoor Education

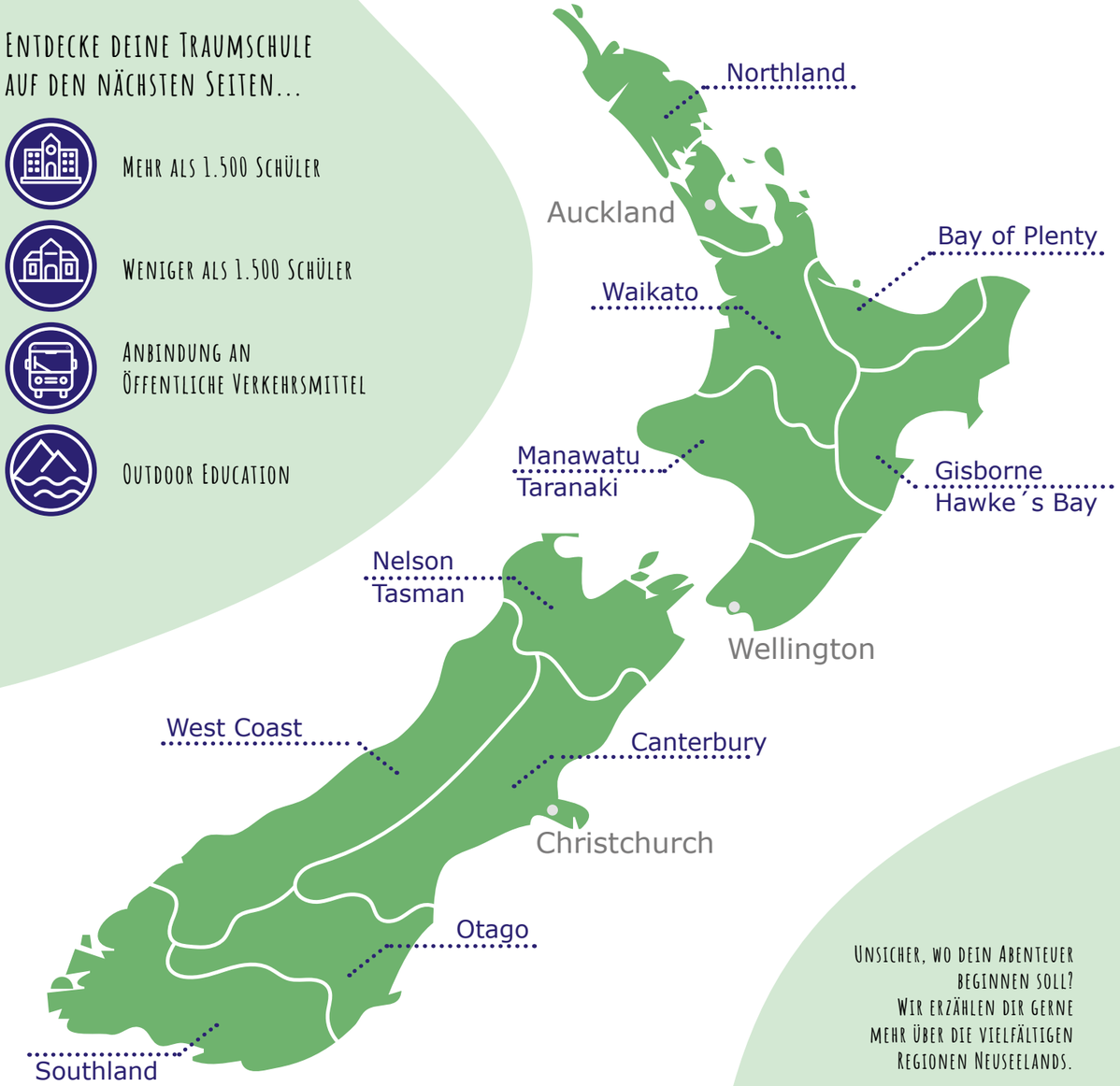

Unsicher, wo dein Abenteuer beginnen soll? Wir erzählen dir gerne mehr über die vielfältigen Regionen Neuseelands.

Lass Dich inspirieren...



Sarah, 16

Meine Gastfamilie hat mich wie ein eigenes Kind aufgenommen. Ich habe eine zweite Heimat gefunden, Die Angebote an meiner Schule waren der Hammer – von Outdoor Education bis Theater war alles dabei.

Max, 16

Das beste an Neuseeland? Die unglaubliche Natur und die netten Menschen!



Lukas, 17

Die Schule war ganz anders als in Deutschland – viel lockerer, aber trotzdem hab ich viel gelernt. Ich hätte nie gedacht, dass ich mal im Sportunterricht surfen gehe. Das war definitiv mein Highlight!





Merle, 16

Ich vermisse Neuseeland und die entspannte Art der Kiwis jeden Tag. Es war manchmal hart, so weit weg von zuhause zu sein, aber genau das hat es so spannend gemacht.

Willst du auch dein eigenes Abenteuer erleben?

Entdecke deine Traumschule -->

Weitere Schulen auf Anfrage



Auckland
City of Sails



Auckland ist mit 1,5 Mio Einwohnern die größte Stadt Neuseelands. Es liegt auf einer Landenge und hat somit Zugang zu zwei verschiedenen Meeren. Das ganzjährig milde Klima, die unendlich vielen Buchten und grünen Hügel begeistern ebenso, wie die entspannte Herzlichkeit und Internationalität der Bewohner. Dieses Gesamtpaket macht Auckland bei internationalen Schülern sehr beliebt.

Pukekohe High School

Wer das ländliche Neuseeland erleben möchte, ohne dabei den Anschluss an die Großstadt zu verlieren, ist in Pukekohe bestens aufgehoben. Ganz im Süden der Region Auckland gelegen, ist der Ort von grünen Hügeln, Farmen und viel Natur umgeben. Trotz dieser ländlichen Idylle ist man durch die gute Anbindung mit dem Zug in knapp einer Stunde mitten im Zentrum der Millionenmetropole Auckland.
Mit rund 1.700 Schülern ist die Pukekohe High School recht groß und bietet auf ihrem weitläufigen, grünen Campus entsprechend viele Möglichkeiten. Passend zur Region kann man hier neben den klassischen Fächern zum Beispiel auch Landwirtschaft (Agriculture) oder Gartenbau belegen. Wer die Landschaft lieber auf andere Weise entdeckt, kommt beim Fach Outdoor Education auf seine Kosten. Die Schule nutzt die umliegende Natur regelmäßig für spannende Ausflüge und Camps. Neben dem Schulunterricht gibt es zudem auch zahlreiche Sportangebote und Clubs am Nachmittag.



Location: Pukekohe, Nordinsel
Schülerzahal: ca. 1.700
Specials: Outdoor Education
Sport: Basketball, Cricket, Football, Hockey, Lacrosse, Rudern, Nettball, Rugby, Badminton, ...

Howick College

Etwas außerhalb von Auckland liegt das Howick College im gemütlichen Vorort Cockle Bay. Hier hat man gleich mehrere schöne Strände und das entspannte „Howick Village" direkt vor der Haustür. Das bedeutet Strandalltag, während das Zentrum der Millionenstadt Auckland mit dem Bus oder der Fähre in gut 30 Minuten erreichbar ist. Eine perfekte Mischung aus entspanntem Kleinstadtgefühl und Großstadtanbindung.
Die Schule wurde 1974 gegründet und hat einen großen, grünen Campus, der viel Platz für die knapp 2.200 Schüler bietet. Wer gerne Sport macht, ist hier genau richtig. Die Schule bietet ein sehr breites Angebot an Sportmöglichkeiten und anderen Clubs. Besonders erfolgreich ist hierbei das Touch-Rugby Team. Aber auch Netball und Rugby sind an dem College sehr groß. Genauso groß wie die Sportauswahl ist hier auch das Fächerangebot. Darunter auch das beliebte Schulfach Outdoor Education, bei dem die Schüler die Möglichkeit haben die Natur und Landschaft der Umgebung zu nutzen. Etwa bei Kayakfahren, Klettern oder Trekking.



Location: Howick, Auckland, Nordinsel
Schülerzahl: ca. 2.200
Specials: Outdoor Education
Sport: Mountainbiken, Rudern, Tag Football, Tennis, Volleyball, Neball, Basketball, Schwimmen, Rugby, ...

Glendowie College

Im Osten Aucklands liegt das Glendowie College in einem ruhigen und familiären Vorort. Der Campus ist nur wenige Minuten von einer wunderschönen Bucht entfernt. So kann man nach der Schule direkt an den Strand oder erreicht das Zentrum Aucklands ganz einfach mit dem Bus. Eine tolle Mischung aus ruhiger Vorstadt am Wasser und direkter Anbindung zur Großstadt.
Mit knapp 1.200 Schülern hat die Schule genau die richtige Größe. Sie ist überschaubar genug für eine vertraute Atmosphäre, bietet aber trotzdem eine große Auswahl. Der Unterricht hat ein sehr hohes Niveau, und neben den akademischen Fächern kann man auch zahlreiche Kurse wie Schreinerei, Design oder Theater. Zudem wird hier das beliebte Fach Outdoor Education angeboten, bei dem die umliegende Natur zum Klassenzimmer wird. Für Sportbegeisterte ist das Glendowie College mit zahlreichen Sportangeboten ein echtes Paradies. Da das Meer hier gleich um die Ecke ist, werden hier unter anderem auch Sportarten wie Rudern oder Segeln angeboten.



Location: Glendowie, Auckland, Nordinsel
Schülerzahl: ca. 1.200 | int. ca. 60 (dt. 5)
Specials: Outdoor Education,
Sport: Hockey, Tennis, Football, Rugby, Netball, Cricket, Rudern, Segeln, Volleyball, Rennrad, Basektball, ...

Waitakere College

Im Westen Aucklands, im Stadtteil Henderson, liegt das Waitakere College. Hier hat man die berühmten Waitakere Ranges, ein riesiges Naturschutzgebiet mit Regenwald, und bekannte Surfstrände wie Piha direkt um die Ecke. Gleichzeitig ist das Zentrum der Millionenstadt Auckland mit dem Zug ganz entspannt in etwa 40 Minuten erreichbar ist.
Die Schule bietet auf ihrem weitläufigen Campus Platz für rund 2.000 Schüler. Neben einem breiten Sportangebot legt das College großen Wert auf den akademischen Unterricht. Das Fächerangebot ist nicht nur sehr breit, sondern vor allem sehr praxisnah aufgestellt. Besonders interessant sind hierbei die Gateway Academies. Hier können Schüler sehr praxisorientiert lernen und in Bereichen wie Ingenieurwesen, Medizin oder Handwerk schon früh erste Erfahrungen sammeln. Ein weiteres schulisches Highlight ist das Fach Outdoor Education, bei dem die Schüler die wilde Natur der Westküste perfekt als Klassenzimmer nutzen, etwa beim Surfen, Mountainbiken oder bei Bushwalks durch den neuseeländischen Regenwald.



Location: Henderson, Auckland, Nordinsel
Schülerzahl: ca. 2.000
Specials: Praxisorientierter Unterricht, Sport Akademien
Sport: Netball, Football, Tennis, Rugby, Tauchen, Klettern, Kayaken, Basketball, Schwimmen, Turnen, Hockey, AFL, ...

Westlake Girls/Boys High School

Die **Westlake Girls High School** ist eine der führenden Mädchenschulen in Auckland. Schon alleine die Größe mit rund 2.250 Schülerinnen ist beeindruckend. Dies ermöglicht eine unglaubliche Vielzahl an Angeboten, unter denen die internationalen Schülerinnen wählen können. In den Disziplinen Rudern, Tennis, Football, Badminton und Netball erreichen die Mädchen regelmäßig beachtliche Erfolge. Vor allem für den Rudersport ist die Schule bekannt.
Die **Westlake Boys High School** ist eine Jungsschule mit hohem Akademischen Anspruch. Wie auch an der Mädchen High School ist auch hier das Fächerangebot kaum zu überbieten und die sportlichen Erfolge beachtenswert.

Obwohl es sich um getrennte Schulen handelt arbeiten beide in vielen Dingen zusammen. Sowie bei den jährlichen Theateraufführungen, als auch beim sehr umfangreichen und national erfolgreichen Musikprogramm. Zudem werden verschiedene Sport Akademien gemeinsam angeboten.



Location: Takapuna, Auckland, Nordinsel
Schülerzahl: ca. 2.200 | int. 120-150
Specials: Musik, Sport (Rudern), Naturwissenschaften
Sport: Rudern, Tennis, Fußball, Badminton, Hockey, Basketball, Football, Netball, ...

Long Bay College

Das Long Bay College liegt am nördlichen Rand von Auckland, mit einem wundervollen Blick über den Pazifik, an der malerischen East Coast Bay etwa 20 km von Auckland entfernt. Durch diese Lage ergeben sich sehr gute Möglichkeiten für viele Outdoor Sportarten und Aktivitäten.
Die Schule gilt als eine der beliebtesten Schulen in Neuseeland. Sie ist ausgestattet mit einer optimalen und modernen Einrichtung für beste Lernvoraussetzungen. Aufgeteilt in 11 Fachbereiche (Business and Economcis; Language; Literature and Social Studies; Visual and
Performing Arts; Technologies; Health and Sport; Maths; Science) bietet das College eine große Anzahl an unterschiedlichen Fächern. Schwerpunkte sind unter anderem in künstlerischen Fächern und Food and Nutrition.
Mit über 1500 Schülern zählt das Long Bay College zu den großen Schulen mit vielen internationalen Schülern aus verschiedenen Nationalitäten. Der Schulcampus liegt in der Nähe von zahlreichen außerschulischen Aktivitäten, Sportplätzen, Einkaufszentren, Parks und Stränden.



Location: Long Bay, Auckland, Nordinsel
Schülerzahl: ca. 1.800 | int. ca. 110
Specials: Design, Kunst, Theater, Bildhauerei
Sport: Klettern, Basketball, Tanz, Fußball, Wasserpolo, Tennis, Hockey, Netball, ...

Whangaparaoa College

Auf einer wunderschönen Landzunge in den Pazifischen Ozean, 40km nördlich von Aucklands Stadtzentrum, im gemütlichen Ort Whangaparaoa, liegt das gleichnamige College. Doch nicht nur mit dem Auto auf dem Landwege lässt sich Auckland in nur 40 Minuten erreichen, auch mit dem Boot ist man in nur 20 Minuten im Zentrum einer der lebenswertesten Städte der Welt. Hier lässt sich die Kleinstadt Atmosphäre und die Nähe zu einer Weltstadt perfekt vereinen.
Das Whangaparaoa College ist eine junge Schule, die erst 2014 gegründet wurde. So ist die Ausstattung auf dem neusten Stand und auch internationale Schüler kommen in den Genuss von neuster Technologie während des Unterrichts.
Die Zusammenarbeit mit der Gemeinde funktioniert sehr gut, sodass es für internationale Schüler ein großes Angebot gibt. So können sie zum Beispiel im Segelklub segeln lernen oder auch das Sportcenter mit Swimmingpool nutzen.



Location: Whangaparaoa, Auckland, Nordinsel
Schülerzahl: ca. 1.400 | int. 40-50
Specials: Outdoor Education, Luftfahrttechnologie
Sport: Schwimmen, Rugby, Tennis, Leichtathletik, Fußball, Netball, ...

Orewa College

Obwohl die Schule offiziell noch zum Großraum Auckland gehört, liegt sie im kleinen Küstenstädtchen Orewa, weit weg vom typischen Großstadtrummel. Der lange Sandstrand ist nur einen kurzen Spaziergang vom Campus entfernt, sodass viele Schüler nach dem Unterricht direkt ans Meer können. Gleichzeitig ist die Innenstadt Aucklands mit Öffentlichen Verkehrsmitteln in nur etwa 40min erreichbar.

Trotz der entspannten Lage hat das College etwa 2.000 Schüler auf einem schön angelegten Campus. Dadurch entsteht eine große Fächer- und Sportauswahl. Darunter gibt spannende Fäche wie Raumfahrttechnik, Psychologie oder Tourismus. Auch beim Sport macht sich die Küste bemerkbar. Neben klassischen Sportarten wie Rugby oder Netball kann man hier auch Surfen. Die Natur rund um die Hibiscus Coast wird natürlich auch im Fach Outdoor Education als großes Klassenzimmer an der frischen Luft genutzt.



Location: Orewa, Auckland, Nordinsel
Schülerzahl: ca. 2.000 | int. ca. 120 (dt. 25)
Specials: Outdoor Education, Earth and Space Science
Sport: Hockey, Mountainbiken, Basketball, Volleyball, Netball, Rugby, Cricket, Schwimmen, Touch, Leichtathletik, ...

Mahurangi College

Rund eine Stunde nördlich von Auckland liegt das Mahurangi College im idyllischen Warkworth. Der grüne Campus grenzt direkt an den Mahurangi River und die wunderschöne Matakana-Küste mit ihren Stränden liegt quasi um die Ecke. Hier lebt man in einer sehr entspannten, ländlichen Gemeinschaft, hat aber die Großstadt Auckland für Ausflüge am Wochenende trotzdem noch gut in Reichweite.
Mit knapp 1.300 Schülern hat die Schule eine gute Größe, um eine persönliche Atmosphäre mit einer starken Fächerauswahl zu verbinden. Hier können Schüler an praxisnahen und handwerklich Projeken arbeiten, aber auch Akademische Fächer belegen. Zudem bietet das College ein spannendes Outdoor Education Programm in unterschiedlichen Klassenstufen an.
Wer gerne Sport macht findet hier bei einem breiten Sportangebot viele verschiedene Möglichkeiten. Durch die Nähe zum Fluss und Meer bieten sich Sportarten wie Schwimmen, Surfen oder Segeln sehr an. Aber auch das Reitprogramm ist sehr beliebt bei internationalen Schülern.

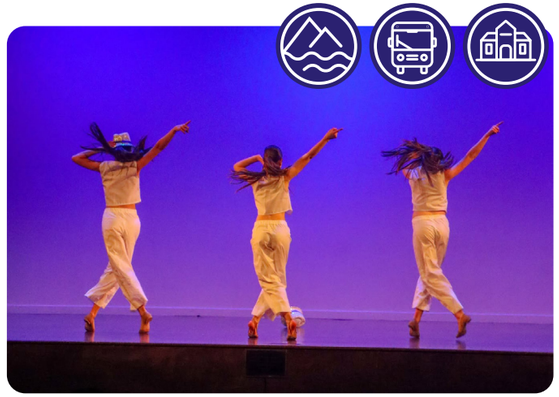

Location: Warkworth, Auckland, Nordinsel
Schülerzahl: ca. 1.300
Specials: Reiten, Segeln, Outdoor Education
Sport: Klettern, Motorcross, Reiten, Mountainbiken, Tag, Tennis, Rugby, Netball, Surfen, Turnen, Bogenschießen, ...

Kaipara College

Rund 40 Minuten nordwestlich von Auckland liegt das Kaipara College im kleinen Ort Helensville. Hier trifft das typisch neuseeländische Landleben auf die Nähe zur Großstadt: Die Schüler leben in einer entspannten, ländlichen und zugleich küstennahen Umgebung, während Auckland für Wochenendaktivitäten mit der Gastfamilie gut erreichbar ist. Auch die Strände, weiten Landschaften und zahlreichen Outdoor-Möglichkeiten der Region liegen ganz in der Nähe. Mit rund 750 Schülern hat das College eine angenehme Größe, die eine persönliche Atmosphäre mit einem vielseitigen Fächerangebot verbindet. Neben klassischen akademischen Fächern können Schüler auch praktische und kreative Kurse wählen.
Auch Sport spielt am Kaipara College eine wichtige Rolle. Das Angebot reicht von Mannschaftssportarten bis hin zu vielen individuellen Sportarten. Durch die Lage in der abwechslungsreichen Region bieten sich außerdem zahlreiche Möglichkeiten für Aktivitäten in der Natur. Die wenigen internationalen Schüler werden sehr herzlich und individuell aufgenommen.



Location: Hellensville, Auckland, Nordinsel
Schülerzahl: ca. 750
Specials: Wenig internationale Schüler
Sport: Cricket, Tag Football, Mountain Biking, Waka Ama, Fußball, Feldhockey, Rugby, ...

Waiuku College

Der kleine Ort Waiuku liegt südwestlich von Auckland und ist von viel Natur, Farmland und Küstenlandschaft umgeben. Gleichzeitig ist Auckland mit dem Auto in 1h erreichbar und eignet sich für Ausflüge am Wochenende.
Das College ist mit rund 1.000 Schülern eine mittelgroße Schule mit einem vielseitigen Angebot. Akademische Fächer, kreative Ideen und Musik aber auch Maori-Kultur und Performing Arts haben einen festen Platz im Schulleben. Für Sportler hat Waiuku besonders viel zu bieten. Fußball, Rugby, Hockey und Basketball gehören ebenso zum Programm wie Schwimmen, Klettern und verschiedene Outdoor-Aktivitäten. Ein echtes Highlight sind die schwarzen Sandstrände von Karioitahi, die nur wenige Kilometer entfernt sind und sehr gute Möglichkeiten zum Surfen bieten.
Auch für Pferdefans ist Waiuku eine spannende Wahl. Es gibt Gastfamilien, die selbst Pferde haben und internationale Schüler aufnehmen. So können Jugendliche nicht nur ihrem Hobby nachgehen, sondern gleichzeitig einen Einblick in das neuseeländische Farm- und Landleben bekommen.



Location: Waiuku, Auckland, Nordinsel
Schülerzahl: ca. 1.000
Specials: Gastfamilien mit Pferden
Sport: Bogenschießen, Badminton, Duathlon, Tontaubenschießen, Reiten, Klettern, Squash, Wrestling, Tennis, ...

Northland

Northland ist die nördlichste Region Neuseelands. Mit 12 Einwohnern auf 1 km² kann man hier kaum von Bevölkerungsdichte sprechen. Aber auch hier gibt es Städte wie Whangerei oder Daargville. Northland gilt sowohl für die Maori als auch für die weißen Siedler als Wiege der Siedlungsgeschichte. Hier existieren noch Reste der herrlichen Kauri-Wälder, der größten Bäume Neuseelands. Ansonsten ist die Region von sanften grünen Hügeln und warmen Klima geprägt.



Kerikeri High School

Kerikeri ist ein zentraler Ort der Region „Northland“ mit knapp 10.000 Einwohnern. Die hügelige, einsame Landschaft mit ganzjährig warmen Temperaturen machen den Aufenthalt zu einem tiefenentspannten Kiwi-Erlebnis.
Eine Großstadt und damit verbundenen Stress oder Hektik sucht man hier vergebens.
Die Kerikeri High School liegt nicht direkt an der Küste, doch die Nähe zum Meer ermöglicht eine spezielle Segelakademie, die als Unterrichtsfach angeboten wird. Auch Reiten, Surfen und Golf erfährt hier eine besondere Unterstützung. 2007 gewann die Kerikeri High School bei einer Bildungskonferenz in Christchurch mit ihrem Segelkursangebot den angesehenen „Education Excellence Award for Innovation in an International Program“.
Bei Teilnahme an einer der Akademien gibt es für die internationalen Schüler einen normalen Stundenplan mit 4-5 frei gewählten Fächern. Zusätzlich gibt es schwerpunktmäßigen Unterricht in der gewählten Akademie.



Location: Kerikeri, Northland, Nordinsel
Schülerzahl: ca. 1.700 | int. ca. 100
Specials: Sport, Surfen, Segeln, Reiten
Sport: Segeln, Reiten, Golf, Fechten, Hockey, Fußball, Tennis, Schwimmen, Netball, ...

Te Kamo High School

Te Kamo liegt im Norden Neuseelands, etwas außerhalb von Whangārei. Die Region ist geprägt von viel Natur, grünen Hügeln und einer wunderschönen Küstenlandschaft. Gleichzeitig ist Whangārei als größte Stadt Northlands schnell erreichbar und auch der nächste Flughafen ist hier.
Die Te Kamo High School ist mit rund 800 Schülern eine überschaubare Schule mit einem vielseitigen Angebot. Neben klassischen akademischen Fächern gibt es viele kreative, praktische und sportliche Möglichkeiten. Für aktive Jugendliche ist Te Kamo besonders interessant. Das Sportangebot reicht von Volleyball, Leichthletik und Fussball bis hin zu einem starken Outdoor Education Programm. Durch die Nähe zur Küste kommen zudem Wassersport und Surfen nicht zu kurz.
Ein weiterer Pluspunkt: Te Kamo hat vergleichsweise wenige internationale Schüler. Wer Neuseeland gerne authentisch erleben und schnell Anschluss an ein typisch neuseeländisches Schulleben finden möchte, findet hier daher eine besonders persönliche Umgebung.



Location: Whangarei, Northland, Nordinsel
Schülerzahl: ca. 800
Specials: Outdoor Education, wenig internationale Schüler
Sport: Volleyball, Fussball, Feldhockey, Reiten, Fußball, Tennis, ...

Whangarei Girls/Boys High School

Die Whangarei Girl´s und Boy´s High School sind jeweils getrennte Schulen, die allerdings in vielen Bereichen eng zusammenarbeiten. Beide Schulen liegen ca. 10 Minuten zu Fuß vom Stadtzentrum entfernt. Whangarei ist mit ca. 50.000 Einwohnern die größte Stadt der wunderschönen Region Northland. Der nördlichste Teil ist zugleich auch der wärmste Teil Neuseelands. Wunderschöne Strände, grüne Hügel und die weltbekannten Kauri Bäume sind die Wahrzeichen Northlands.
Beide Schulen sind bekannt für ihre guten akademischen Leistungen und sportlichen Aktivitäten. Der Campus ist wunderschön und weitläufig, sodass trotz jeweils 1.000 Schülerinnen und Schüler niemals das Gefühl aufkommt in einer großen Schule zu sein. Ein besonderes Highlight ist das Luftfahrtprogramm an der Boy´s High School.
Eine Besonderheit dieser beiden Whangarei Schulen ist die mögliche Unterbringung internationaler Schüler/innen im schuleigenen Wohnheim. Eine interessante Alternative zu natürlich auch hier vorhandenen Gastfamilien.



Location: Whangarei, Northland, Nordinsel
Schülerzahl: ca. 1.000 (boys)/1.200 (girls)
Specials: Outdoor Education, Optional mit Internat
Sport: Schwimmen, Golf, Tauchen, Netball, Fußball, Rugby, Segeln, Basketball, ...



Waikato

Bekannt durch die Cathedral Cove, dem Hot Water Beach, den Glühwürmchenhöhlen in Waitomo, den heißen Schwefelquellen in Rotorua oder dem Hobbiton Movie-Set. Die Region Waikato ist sowohl landschaftlich, als auch historisch eine der reichsten Regionen Neuseelands. Traumhafte Sandstrände, malerische Buchen, grüne Hügellandschaften und unzählige kleine Inseln machen die Region zu einem Paradies.

Mercury Bay Area School

Die Coromandel Halbinsel ist mit ihren unberührten Stränden, grünen Wäldern und entspannter Stimmung einer der beliebtesten Urlaubsregionen in Neuseeland. Auf der Karte nur einen Katzensprung von Auckland entfernt und dennoch dünn besiedelt bietet die Coromandel Halbinsel alles was das Herz begehrt. Whitianga ist eine Kleinstadt mit etwa 4500 Einwohnern und ländlichem Umfeld, direkt am Meer. Hier gibt es alles was man braucht, wie z.B. Supermärkte, Kinos, Surfshops, Kaffees und eine Schule. Einzigartige Strände, der bekannte Hot Water Beach an dem du bei Ebbe nach heißen Quellen gräbst, oder die weltbekannte Cathedral Cove sind in der direkten Umgebung von Whitianga.
Die Mercury Bay Area School liegt zu Fuß 10 Minuten vom Strand entfernt und bietet das gesamte Spektrum eines neuseeländischen Standard Unterrichtes und noch einiges mehr. Der gesamte Schulunterricht ist sehr familiär und jeder internationale Schüler hat es leicht sich in der Schulgemeinschaft einzufügen. Die Gastfamilien wohnen zum großen Teil in der Umgebung der Schule.



Location: Whitianga, Coromandel, Nordinsel
Schülerzahl: ca. 780 | int. 15-20
Specials: Outdoor Education, Marine Academy, Flugschule
Sport: Kayaking, Klettern, Surf Live Saving, Netball, Fußball, Basketball, Rugby, Surfen, Cross Country, Tauchen, ...

Thames High School

Thames ist eine kleine Stadt mit 8.000 Einwohnern. Mit dem Auto oder dem Bus ist man in gut einer Stunde in Auckland für einen Wochenend-Ausflug.
Seine wunderschönen Strände, die ruhige und doch zentrale Lage machen Thames zu einem begehrten Ziel. Auch internationale Schüler fühlen sich an der Thames High School rundherum wohl. An einer der ältesten Schulen Neuseelands hat man immer ein offenes Ohr für seine Gäste und versucht diese nicht nur bestmöglich in den Klassen zu integrieren, sondern auch in die vielen Aktivitäten der lebhaften Gemeinde einzuführen. Wer das echte Neuseeland kennenlernen möchte ist hier richtig.
Das Fächerangebot ist weit gefächert und bietet alles was man für eine erfolgreiche Schulausbildung braucht. Insbesondere Französisch wird hier in besonderem Maße angeboten und einige Schüler haben schon an einem Austausch nach Frankreich teilgenommen.



Location: Thames, Waikato, Nordinsel
Schülerzahl: ca. 680
Specials: Outdoor Education, Musical, Flugschule, Werken
Sport: Hockey, Cricket, Fußball, Tennis, Cross Country, Mountainbiken, Golf, ...

Taupo-nui-a-Tia College

Nur ein paar Minuten vom größten See Neuseelands entfernt liegt das Taupo-nui-a-Tia College, in der sehenswerten Stadt Taupo, die das Herz eines jeden im Sturm erobert. Bei dieser Lage bietet sich das Fach Outdoor Education fast von alleine an, was die Schule auch für vielfältige Aktivitäten wie Mountainbiken, Ski fahren, Kayaken und Klettern nutzt. Auch Segeln auf dem Lake Taupo ist möglich.

Taupo liegt im Vulkangürtel Neuseelands und so gibt es an vielen Stellen heiße Quellen zu entdecken. Ansonsten ist das Taupo-nui-a-Tia College eine moderne Schule, deren Sportzentrum erst 2010 eröffnet wurde. Der Schulcampus wird gerade um ein neues Design- und Technologiezentrum erweitert. Selbstverständlich werden auch alle regulären akademischen Fächer in sehr guter Qualität angeboten.



Location: Taupo, Waikato, Nordinsel
Schülerzahl: ca. 950 | int. 10-15
Specials: Outdoor Education, Kunst, Grafik&Design
Sport: Segeln, Gymnastik, Schwimmen, Ski, Reiten, Hockey, Fußball, Netball, Basketball, ...

Bay of Plenty

Das „Tal der Fülle“ macht ihrem Namen alle Ehre: Traumstrände entlang des Pazifiks begeistern hier ebenso wie die grüne Landschaft. Dem herrlich milden Klima ist es zu verdanken, dass in der Region nicht nur die berühmten neuseeländischen Kiwis wachsen, sondern auch das ganze Jahr über perfektes Strandleben angesagt ist. Mittendrin liegt Tauranga, die größte Stadt der Buch. Mit dem direkt angrenzenden Surfgebiet Mount Maunganui ist sie bei Jugendlichen extrem beliebt.



Otumoetai College

In einem Stadtteil der lebendigen Hafenstadt Tauranga, in der Nähe der Bay of Plenty, liegt das Otumoetai College. In dem ruhigen, sehr gepflegten Wohnviertel ist die Schule mit ihren 2.000 Schülerinnen und Schülern der Mittelpunkt. Dieser Lage ist es zu verdanken, dass alle Gastfamilien in fußläufiger Entfernung der Schule liegen. So kann der Nachmittag ohne Benutzung von öffentlichen Verkehrsmitteln mit Sport, Clubs und Aktivitäten aller Art verbracht werden.
Otumoetai ist ein altes Maori Wort und bedeutet übersetzt: „Welle, welche zwar auf dem Meer wild und rau ist, aber sanft und still wird, wenn sie den Hafen erreicht.“ Auf diesen Wellen des Pazifiks werden auch Kurse in Surfen, Segeln, Kanufahren und Rudern angeboten. Dank der Größe der Schule können auch Fächer wie Tourismus, Meeresbiologie oder Gartenbau angeboten werden. Weit über Tauranga hinaus bekannt ist das College durch seine Musik- und Schauspiel- Aufführungen. 2009 vertrat die Schule Neuseeland beim Pazifik Basin Musical Festival in Honolulu.



Location: Tauranga, Bay of Plenty, Nordinsel
Schülerzahl: ca. 2.000 | int. 70
Specials: Outdoor Education, Musik, Kunst, Gastronomie
Sport: Basketball, Segeln, Surfen, Hockey, Volleyball, Fußball, Netball, Tennis, Reiten, ...

Tauranga Girls/Boys College

An der sonnigen Bay of Plenty liegt Tauranga, die am schnellsten wachsende Stadt Neuseelands. Mit über 130.000 Einwohnern bietet die lebendige Stadt eine ideale Mischung aus perfekten Stränden und städtischem Leben. Die Region ist zudem sehr gut angebunden und hat sogar einen eigenen Flughafen, sodass man das restliche Land wunderbar erkunden kann.
Das **Tauranga Girls‘ College** liegt nur wenige Minuten vom Strand und dem Zentrum entfernt. Obwohl es eine recht große Schule ist, werden die Schülerinnen hier sehr individuell und persönlich betreut. Neben einem breiten Sportangebot ist die Schule besonders für ihre hervorragende akademische Ausbildung in den Naturwissenschaften bekannt.
Gleich in der Nachbarschaft liegt die Partnerschule, das **Tauranga Boys‘ College**. Die Schule bietet Schülern ein großes Angebot an Sportarten und einen sehr aktiven Schulalltag. Ein echtes Aushängeschild ist auch hier der naturwissenschaftliche Bereich. Zudem bieten beide Schulen das beliebte Outdoor Education Programm an.



Location: Tauranga, Bay of Plenty, Nordinsel
Schülerzahl: ca. 1.500 / 1.800
Specials: Outdoor Education, Musik, Kunst
Sport: Tennis, Tauchen, Fußball, Hockey, Schwimmen, Netball, Rugby, Fußball, Schnorcheln, ...

Papamoa College

Wer das Leben direkt am Strand liebt, wird sich am Papamoa College unglaublich wohlfühlen. Die Schule liegt an der sonnenverwöhnten Bay of Plenty, direkt im Küstenort Papamoa. Der kilometerlange, weiße Sandstrand ist nur einen kurzen Spaziergang entfernt. Wenn man am Wochenende mal etwas mehr Trubel sucht, sind das Zentrum der Stadt Tauranga oder der Mount Maunganui schnell mit dem Bus erreichbar.
Das College ist eine sehr junge und moderne Schule, die erst 2011 eröffnet wurde. Für rund 1.800 Schülern bietet sie einen weitläufigen Campus. Das Fächerangebot ist entsprechend breit aufgestellt. Gastschüler finden hier neben den klassischen Fächern auch spannende praktische Kurse im Bereich Technologie, Design oder Medien. Durch die direkte Nähe zum Ozean dreht sich beim Sport sehr viel um das Wasser. Aber auch an Land gibt es ein breites Angebot in Sportarten wie Volleyball, Rugby oder Netball. Die wunderschöne Küstenlandschaft wird natürlich auch im Schulfach Outdoor Education perfekt genutzt.



Location: Tauranga, Bay of Plenty, Nordinsel
Schülerzahl: ca. 1.800
Specials: Outdoor Education, Sport, Surfen
Sport: Schwimmen, Rugby, Surfen, Triathlon, Klettern, Golf, Kayaking, Reiten, Hockey, Turnen, MTB, Volleyball, ...

Waihi College

Waihi ist ein knapp 4500 Einwohner Ort der hauptsächlich durch den Goldrausch und Bergbau geprägt ist. Es war einmal eines der bedeutendsten Goldabbaugebiete der Erde. Heute spielt der Abbau nur noch eine kleine Rolle.
Etwa 10 km entfernt liegt der Touristenort Waihi Beach mit knapp 2000 Einwohnern. Ein traumhafter weißer Sandstrand erstreckt sich soweit das Auge reicht. Beide Orte haben ihr eigenes kleines Zentrum, Einkaufsgelegenheiten und Freizeitmöglichkeiten. Waihi Beach und Waihi gehören beide zum Waihi College und ein Schulbus verbindet beide Orte zu Schulbeginn und Schulschluss. Die Gastfamilien sind zu 50/50 auf beide Orte aufgeteilt.
Die Schule gehört zu den flächenmäßig größten Schulgeländen der Nordinsel. Es gibt eine eigene Farm, Obstgarten und Bienenhaus. Zudem ein eigener Outdoor Swimmingpool.
Der Umgang miteinander ist sehr familiär und es gibt eine sehr gute Betreuung für Internationale Schüler. Waihi ist eine sehr sichere Kleinstadt in der sich jeder willkommen fühlen kann.



Location: Waihi, Bay of Plenty, Nordinsel
Schülerzahl: ca. 680 | int. 25
Specials: Farm, Surfschule, Outdoor Education, Tauchen
Sport: Tauchen, Kajaken, Surfen, Fußball, Cheerleading, Badminton, Tennis, Netball, ...

Whakatane High School

Die Whakatane High School liegt direkt am Meer in der gleichnamigen Stadt Whakatane. Dank dieser bevorzugten Lage bietet die Schule Wassersportmöglichkeiten fast ohne Einschränkungen.
Whakatane liegt mit seinen 15.000 Einwohnern am östlichen Ende der Bay of Plenty, direkt an der Küste. Der größte Teil der umgebenden Landschaft gehört zum Ureweraa National Park, dem größten Nationalpark der Nordinsel. Die Region ist reich an Maori Kultur. Auch an der Whakatane High School werden die alten Traditionen geschätzt und die Maori Kultur gepflegt und lebendig gehalten.
Wer an Meeresstudien interessiert ist, ist an der Whakatane High School richtig. Eventuell kann sogar ein Ausflug zum Meeresforschungszuntrum nach Heron Island (Australien) arrangiert werden.
Mit rund 800 Schülern ist die Schule groß genug für ein vielfältiges Angebot und klein genug für eine herzliche Aufnahme.



Location: Whakatane Bay of Plenty, Nordinsel
Schülerzahl: ca. 800 | int. 20-25
Specials: Marine Studies, Outdoor Education, Musical
Sport: Wassersport, Reiten, Tauchen, Angeln, Fußball, Netball, Basketball, Rugby, Cross Country, ...

Manawatu & Taranaki

Das Zentrum der Nordinsel ist trotz seiner zentralen Lage herrlich untouristisch. Hier ist der tiefenentspannte und herzliche Kiwilifestyle noch zu finden. Verträumtes Landleben, faszinierende Natur und reiche Großstadt liegen hier direkt nebeneinander. Der perfekte Kegel des Mount Taranaki hat selbst in Google Maps eine fast mystische Ausstrahlung.



Queen Elizabeth College

Mitten auf der Nordinsel liegt das Queen Elizabeth College in der Universitätsstadt Palmerston North. Die Stadt bietet eine angenehme Mischung aus lebendigem Stadtleben und einer überschaubaren, sicheren Umgebung.
Das Besondere an der Schule ist ihre Größe. Mit rund 300 Schülern ist das Queen Elizabeth College sehr klein und familiär. Man geht hier nicht in der Masse unter und wird als Gastschüler schnell in die Schulgemeinschaft aufgenommen. Durch die kleinen Klassen haben die Lehrkräfte zudem viel Zeit, um individuell auf jeden Einzelnen einzugehen.
Auch nach dem Unterricht gibt es viele Möglichkeiten, aktiv zu werden. Die Schule bietet verschiedene Sportarten an, bei denen man leicht neue Leute kennenlernt und Anschluss findet. Ein spannendes Angebot der Schule ist die sogenannte „Service Academy". Hier stehen regelmäßige Outdoor-Camps auf dem Programm. So haben die Schüler die Möglichkeit, die Natur Neuseelands bei kennenzulernen.



Location: Palmerston North, Nordinsel
Schülerzahl: ca. 300
Specials: Sehr kleine Schule, Service Academy
Sport: Basketball, Rugby, Softball, Netball, Leichtathletik, Badminton, Cricket, Volleyball, Touch, Football, ...

New Plymouth Boys High School

New Plymouth ist eine aufstrebende und, Dank der Erdöl und Erdgas Funde, eine sehr wohlhabende Stadt. Das wird vor allem an den vielen neuen Gebäuden, der gepflegten Innenstadt und dem reichen kulturellen Angebot sichtbar. Die Stadt liegt an der Westküste auf einer Landnase der Taranaki Region. Dominiert wird die gesamte Region von dem nahezu perfekten Vulkankegel des Mount Taranaki, der durch seine unglaubliche Schönheit besticht. Im Winter gibt es hier tolle Möglichkeiten zum Skifahren, welche auch die New Plymouth Boys High School zu nutzen versteht. Im Sommer locken die sehr guten Surf-Möglichkeiten viele Schüler ins Wasser. Diese Schule hat einen beeindruckenden 15 Hektar großen Campus mit Blick aufs Meer und eine gelungene Mischung aus modernen und alt ehrwürdigen Gebäuden. Eine Besonderheit an der Schule ist ein Angebot in Klasse 12 und 13. Die Schüler haben die Möglichkeit ein mal in der Woche zu einem Betrieb ihrer Wahl zu gehen, um erste Berufserfahrungen zu sammeln.



Location: New Plymouth, Nordinsel
Schülerzahl: ca. 1.200
Specials: Aufenthalt im Internat möglich
Sport: Fußball, Surfen, Ski/Snowboarden, Schwimmen, Rugby, Volleyball, Netball, ...

Inglewood High School

Inglewood liegt am Fuß des beeindruckenden Mount Taranaki auf der Nordinsel. Das Dorf ist von einer grünen, ländlichen Landschaft geprägt und bietet eine sehr entspannte und familiäre Atmosphäre. Gleichzeitig ist die Stadt New Plymouth mit dem Bus erreichbar.
An der High School kennt man sich noch persönlich. Mit rund 500 Schülern ist die Schule überschaubar und bietet internationalen Schülern eine tolle Möglichkeit, schnell Anschluss zu finden. Das Fächerangebot ist vielseitig und verbindet akademische Inhalte mit kreativen und praktischen Kursen.
Die Umgebung rund um den Mount Taranaki bietet unzählige Möglichkeiten für Outdoor Aktivitäten. Wandern, Mountainbiking oder Surfen gehören hier zum Leben dazu. Auch das Sportangebot der Schule ist sehr vielseitig.
Besonders schön ist die persönliche Betreuung: Internationale Schüler werden sehr herzlich in die Schulgemeinschaft aufgenommen und erleben Inglewood nicht nur als Schule, sondern als Teil einer kleinen neuseeländischen Gemeinschaft.



Location: Inglewood, Nordinsel
Schülerzahl: ca. 500
Specials: sehr persönliche Betreuung, wenig int. Schüler
Sport: Badminton, BMX, Turnen, Hockey, Mountainbike, Rudern, Rugby, Ski, Tennis, Volleyball, Netball, ...

Gisborne & Hawke's Bay

Gisborne ist stolz darauf, jeden Morgen die erste Stadt zu sein, die dem Tag Guten Morgen sagt. Das Gebiet hat einiges mehr zu bieten als die fantastische Küste.
Surfen ist hier oft mehr als eine Freizeitbeschäftigung und beschreibt einen ganz eigenen Lifestyle



Gisborne Girls/Boys High School

Gisborne ist „the first city in the world to see the sun of each new day", was bedeutet, dass Gisborne die östlichste Stadt des Landes ist. Sie liegt direkt im Pazifik, etwas nördlich von Napier.

Die Gisborne High Schools sind aufgeteilt in eine reine Mädchen- und Jungsschule. Beide Schulen haben eine sehr gute persönliche Betreuung, wenige internationale Schüler und arbeiten in vielen Fächern, vor allem Musik- und Theaterproduktionen, eng zusammen.
Hier ist Surfen nicht nur eine Freizeitbeschäftigung oder ein Schulfach. Surfen ist hier ein Life Style. Kein Wunder also dass Gisborne zu den besten Surfspots in Neuseeland zählt und dass selbstverständlich auch internationale Schülerinnen und Schüler die Möglichkeit haben Surfen zu lernen.
Ansonsten bieten beide Schulen einen ausgefüllten Stundenplan und alle gängigen Fächerangebote.



Location: Gisborne, Nordinsel
Schülerzahl: ca. 800
Specials: Sport- und Kulturangebote, Surfen
Sport: Surfen, Reiten, Schwimmen, Rugby, Netball, Fußball, Wassersport, Basketball, ...

William Colenso College

In der Küstenstadt Napier, an der sonnigen Ostküste der Nordinsel, liegt das William Colenso College. Die Region Hawke's Bay ist in ganz Neuseeland für viel Sonne und gutes Wetter bekannt. Napier ist eine entspannte Stadt, die nicht zu riesig ist, aber trotzdem alles hat, was man im Alltag so braucht. Nach der Schule ist man schnell am Strand und kann am Wasser abschalten.
Das Besondere der Schule ist ihre überschaubare Größe. Mit nur rund 500 Schülern ist das William Colenso College wirklich klein, was für eine persönliche Stimmung sorgt. Als Gastschüler geht man hier definitiv nicht unter, sondern wird vom ersten Tag an in die Schulgemeinschaft aufgenommen. Trotz der geringeren Größe ist das Fächerangebot sehr gut und bietet neben den klassischen Kursen auch viele praktische und kreative Fächer. Zudem wird auch hier das beliebte Fach Outdoor Education angeboten. Die Schule bietet verschiedene Sportarten wie Basketball, Netball oder Rugby an, bei denen man schnell Anschluss zu anderen Schülern findet.



Location: Napier, Nordinsel
Schülerzahl: ca. 500
Specials: Kleine Schule, Outdoor Education
Sport: Rugby, Netball, Basketball, Tennis, Hockey, Football, ...

Hastings Girls High School

Die Hastings Girls High School liegt in Hastings, einer nicht allzu kleinen Stadt mit gut 30.000 Einwohnern. Etwa 15 km südwestlich von Napier und knapp 10 km von der schönen Küste von Hawkes Bay entfernt. Diese Gegend besitzt ein mildes und sonniges Klima mit vielen Sonnenstunden und wenig Regen. Hübsche Strände, Weinberge und Plantagen prägen das Bild der Region. Die Gegend lädt ein zum Fahrrad fahren und Segeln. Auch Reiten ist in Clubs und einigen Gastfamilien möglich.
Den Schülerinnen stehen eine Vielzahl von oft ausgezeichneten Mannschaften offen. Musik und Theater werden groß geschrieben. Neben Instrumental Unterricht gibt es Chöre, Bands und Theaterproduktionen.
In der Microsoft IT Academy werden Kurse rund um Microsoft Software z.B. Windows, Excel, PowerPoint und Visual Studio angeboten. Es besteht ebenfalls die Möglichkeit Zertifikate für die einzelnen Programme zu erwerben.



Location: Hastings, Nordinsel
Schülerzahl: ca. 1.200
Specials: Microsoft IT Academy, Musikprogramm
Sport: Reiten, surfen, Basketball, Ski/Snowboarden, Netball, Tanzen, Fußball, ...



Wellington

Wellington City ist die Hauptstadt von Neuseeland. Die Anzahl der Einwohner, mit knappen 300.000, erinnert aber eher an eine kleinere deutsche Großstadt. Dies alleine verleiht Wellington einen ganz eigenen Charme. Kultur und Bildung auf höchstem Niveau in einem fast familiären und entspannten Umfeld. Landschaftlich schmiegt sich die Hauptstadt an die Berge des Tararua Forest Park und öffnet sich mit einem wunderbaren Blick über einen herrlichen natürlichen Hafen. Wellington wird auch die „Windy City" genannt, durch die windige Lage direkt an der Cookstreet.

Paraparaumu College

Die Kapiti Coast ist eine sichere und schöne Umgebung, auch bekannt als „Sunshine Coast" Neuseelands. Paraparaumu und Paraparaumu Beach gehören zusammen und mit Raumati und Raumati Beach, das keine 5 km entfernt an der Küste liegt, zu den schnellsten wachsenden Gemeinden in Neuseeland. Die vier Orte haben zusammen mehr als 50.000 Einwohner.
Hier wird Küstenlage, Kleinstadtatmosphäre und Nähe zur Hauptstadt perfekt kombiniert. Wellington ist 60 km entfernt und mit dem Bus oder Zug zu erreichen.

Das Paraparaumu College liegt auf einem 12 Hektar großen Campusgelände mit ca. 1.150 Schülern. Durch die relativ wenigen internationalen Schüler ist eine sehr individuelle und persönliche Betreuung gegeben. Neben einem breiten akademischen Angebot gibt es hier auch viele praktische Fächer zur Auswahl. Besonders beliebt ist das Fach Outdoor Education, bei dem die umliegende Natur zum Klassenzimmer wird.



Location: Paraparaumu, Nordinsel
Schülerzahl: ca. 1.150
Specials: Kleinstadt in der Nähe der Hauptstadt
Sport: Fußball, Rugby, Schwimmen, Volleyball, Hockey, Reiten, Netball, ...

Rongotai College

Im Osten von Wellington, nahe dem Flughafen, befindet sich das Rongotai College. Die Jungenschule bietet dank ihrer verhältnismäßig kleinen Größe eine sehr persönliche und entspannte Umgebung. Das College ist modern eingerichtet und bietet gut ausgestattete Chemie-, Physik- und Technologielabors sowie Computerräume. Für den Sportunterricht gibt es großzügige Sportanlagen und einen Swimmingpool.

Die Schule bietet ein spezielles Fußball-Förderprogramm, eine Golf-Akademie sowie die Möglichkeit, die Privatpilotenlizenz PPL zu erwerben. Nach der Schule können die Jungen aus einem abwechslungsreichen kulturellen und sportlichen Kursangebot wählen oder sich in einer Jazzband oder im Theater engagieren. Der nah gelegene Strand bietet viele Möglichkeiten zum Wassersport und man kommt durch ein gut ausgebautes Nahverkehrsnetz schnell in die City.



Location: Wellington, Nordinsel
Schülerzahl: ca. 700
Specials: Big Band, Golf, Outdoor Education
Sport: Tennis, Fußball, Golf, Cross Country, Hockey, Netball, Basketball, Rugby, ...

Upper Hutt College

Entlang des wunderschönen Hutt Rivers etwa 25 Minuten ins Hinterland liegt Upper Hutt. In einem breiten Flusstal, umgeben von den wunderschönen bewaldeten Bergen des Akatarawa Forests und des Pakuratahi Forests. Eine wirkliche Besonderheit und keine Selbstverständlichkeit in Neuseeland, ist die gute Anbindung mit öffentlichen Verkehrsmitteln. Die Innenstadt von Wellington ist mit dem Zug nur ca. 30 Minuten entfernt. So kann man problemlos Weltstadt und Vorstadt kombinieren. Upper Hutt ist eher mit einem Vorort von Wellington zu vergleichen als mit einem eigenständigen Dorf.
Das Upper Hutt College ist ein grundsaniertes College mit Neubauten. Alle Gebäude sind auf dem neusten Stand und erdbebensicher ausgerüstet.
Im Upper Hutt College kannst du zwischen vielen Fächern wählen und wirst überall bestens betreut. Besonders sportbegeisterte Schülerinnen und Schüler finden hier viele Möglichkeiten. Das Fechtteam kann auf nationale und internationale Erfolge stolz sein.



Location: Upper Hutt, Wellington, Nordinsel
Schülerzahl: ca. 1.200 | int. ca. 50
Specials: Sport, Kunst, Adventure Education
Sport: Volleyball, Golf, Tennis, Klettern, Kajak, Fechten, Rugby, Fußball, Softball, Ultimate, Netball, Squash, ...

Onslow College

In der Hauptstadt Wellington, genauer gesagt im grünen Vorort Johnsonville, liegt das Onslow College. Hier ist man von grünen Hügeln umgeben, hat aber gleichzeitig eine super Anbindung. Mit dem Zug ist man in etwa 15 Minuten direkt im lebendigen Stadtzentrum. So hat man die perfekte Mischung aus entspanntem Vorstadtleben und turbulenter Hauptstadt.
Mit rund 1.300 Schülern hat das College eine sehr gute Größe. Als Gastschüler wird man hier schnell in die Schulgemeinschaft aufgenommen und sehr nett betreut. Das Fächerangebot ist sehr breit aufgestellt und bietet neben dem klassischen Unterricht auch extrem viel im kreativen Bereich, wie etwa Fotografie, Kunst oder Medien. Ein echtes Highlight ist natürlich auch hier das beliebte Schulfach Outdoor Education. Bei Ausflügen, Wanderungen und gemeinsamen Camps lernt man Land und Leute auf die beste und abenteuerlichste Art kennen. Auch nach der Schule wird es garantiert nicht langweilig. Das College bietet ein sehr breites Angeobt an verschieden Sportarten und Clubs.



Location: Wellington, Nordinsel
Schülerzahl: ca. 1.300 | int. ca. 45 (dt. 15)
Specials: Outdoor Education, Keine Schuluniform
Sport: Basketball, Reiten, Football, Hockey, Rudern, Rugby, Voellyball, Ultimate, Netball, Cricket, Badminton, ...

Wellington High School

Der Spitzname der Hauptstadt „Windy City" sagt einiges über die klimatischen Verhältnisse der Stadt aus. Selbstverständlich hat Wellington neben Wind noch viel mehr zu bieten.
Die Wellington High School ist eine der wenigen Schulen in Neuseeland, die keine Schuluniform vorschreibt. Beeindruckend ist unter anderem die Schulbücherei, die sich an Umfang und Größe deutlich von anderen Schulbüchereien abhebt. Durch die zentrale Lage im Zentrum Wellingtons hat die Schule guten Zugang zu vielen kulturellen Angeboten. Es stehen alleine 50 Schulfächer zur Auswahl und 30 verschiedene Sportarten. Es gibt eine lange Tradition an internationalen Schülern mit immer wieder vielen verschiedenen Nationen an der Schule. Zudem gibt es viele seltene Fächer zu entdecken, welche die Schule von anderen abhebt, wie Barista, Journalismus oder Recht und unbekanntere Sportarten wie Drachenboot oder Squash.



Location: Wellington, Nordinsel
Schülerzahl: ca. 1.400
Specials: Darstellende Künste, IT, Outdoor Education
Sport: Basketball, Tennis, Golf, Squash, Badminton, Fußball, Drachenboot, Netball, ...

Nelson & Tasman

Eine Bilderbuch Landschaft, sonnendurchflutet, goldene Sandstrände, zerklüftete Bergketten, spiegelnde Meeresoberflächen, Einsamkeit, beschauliche Kleinstädte und unberührte Buschwälder. Seit vielen Jahren nicht nur ein Treffpunkt für kreative Menschen.

Motueka High School

DIm Norden der Südinsel liegt die Motueka High School in der gemütlichen 8.000-Einwohner-Stadt Motueka. Wer die Natur liebt, ist hier im absoluten Paradies, denn der berühmte Abel Tasman Nationalpark liegt quasi direkt vor der Haustür. Die Region ist bekannt für ihre traumhaften Strände und das sehr ruhige Meer.
Die Schule selbst bietet einen wunderbar weitläufigen und großzügig angelegten Campus mit viel Platz im Grünen. Als Gastschüler findet man sich in der überschaubaren Schule schnell zurecht und wird in der herzlichen Gemeinschaft gut aufgenommen. Neben den klassischen Fächern hat das College auch viele Fächer in den Bereichen Kunst, Theate oder Medien. Ein absolutes Aushängeschild der Schule ist das Fach Outdoor Education. Das ruhige Meer an der Küste bietet die perfekte Kulisse für Kajaktouren oder Ausflüge auf dem SUP. Neben dem Wassersport stehen auch traumhafte Wanderungen durch den Nationalpark auf dem Stundenplan.



Location: Motueka, Südinsel
Schülerzahl: ca. 700
Specials: Outdoor Education
Sport: Gymnastik, Fitness Center, Tanz Studio, Schwimmen, Cricket, Rugby, Fußball, Netball, ...

Waimea College

Nelson ist eine Stadt an der Tasman Bay auf der Südinsel Neuseelands. Mit 50.000 Einwohnern ist sie die größte Stadt der Region. Wenige Kilometer südlich liegt Richmond, die Kleinstadt um das Waimea College. Die fantastische Lage verdankt das College der ruhigen Tasman Bay und dem nahe gelegenen Tasman Nationalpark. Das milde Klima macht Wassersport zu einer beliebten Freizeitbeschäftigung.
Allerdings ist Surfen auf Grund der ruhigen See selten möglich. Das College nutzt die Nähe zum Nationalpark zu zahlreichen Ausflügen mit dem sehr beliebten Schulfach Outdoor Education. Doch die Schule im parkähnlichen Gelände hat nicht nur Natur im Überfluss zu bieten, sondern auch eine moderne und umfassende Ausstattung der Gebäude. Besonders bekannt ist das Waimea College für seine Schwerpunkte in Musik und Kunst, sowie eines der besten Volleyballteams der Südinsel. Seltene Fächer wie Psychologie und Robotertechnik gibt es hier auch zur Auswahl.



Location: Richmond, Südinsel
Schülerzahl: ca. 1.500 | int. 20-25
Specials: Musik, Kunst, Outdoor Education, Psychologie, Robotertechnik, Sport
Sport: Volleyball, Klettern, Tischtennis, Kayaken, Fußball, ...

Nayland College

Ganz im Norden der Südinsel liegt das Nayland College im Stadtteil Stoke, direkt in Nelson. Nelson gilt als die sonnigste Stadt Neuseelands und grenzt direkt ans Meer. Für Gastschüler ist die Lage super: Man ist schnell am Strand und hat gleich drei Nationalparks direkt um die Ecke.
Mit rund 1.400 Schülern hat das College eine schöne Größe. Es ist groß genug für eine breite Fächerauswahl, aber überschaubar genug, um sich als Gastschüler schnell einzuleben. Die Schule hat einen schönen, modernen Campus und eine sehr offene Gemeinschaft. Ein echtes Aushängeschild des Nayland College ist der kreative Bereich. Wer sich für Kunst, Theater, Tanz oder Musik interessiert, findet hier ein richtig starkes Angebot.
Auch nach dem Unterricht ist einiges los. Es gibt viele verschiedene Sportarten und Clubs, bei denen man schnell Anschluss zu anderen Schülern findet.



Location: Nelson, Südinsel
Schülerzahl: ca. 1.400
Specials: Outdoor Education
Sport: Badminton, Basketball, Netball, Cricket, Volleyball, Tischtennis, Mountainbiken, Segeln, Golf, ...

Christchurch & Canterbury

Eine Region in der es alles auf einmal gibt. Vom Surfen bis zum Skifahren, Bungee-Jumping, Mountainbiken. Es gibt hier viele tolle Schulen mit wenig internationalen Schülern.



Rangiora High School

Rangiora ist eine kleine Stadt mit 15.000 Einwohner im Gebiet Canterbury. Nur 25 km bis nach Christchurch, der größten Stadt der Südinsel, in der weiten Ebene zwischen Waimakariri und Ashley River gelegen, ist Rangiora natürlich auch ein beliebter Ort für Pendler.

Obwohl der Ort so klein erscheint hat die Rangiora High School ca. 1650 Schüler und Schülerinnen und ist damit eine der größten weiterführenden Schulen der Südinsel und ist gleichzeitig auch noch einer der ältesten Schulen des Landes. Durch die größe der Schule und sehr engagierten Lehrern ist es möglich ein sehr breites Fächerangebot aber auch viele Clubs anzubieten. So werden neben den akademischen Fächern auch viele praktische Fächer wie Schreinerei, Landwirtschaftslehre oder Kunst angeboten. Ein besonderes Highlight ist die Reitakademie und die eigene Schulfarm.



Location: Rangiora, Südinsel
Schülerzahl: ca. 1.600
Specials: Reit-Akademie, Schulfarm, Adventure Education
Sport: Kanu Polo, Fußball, Netball, Rugby, Drachenboot, Indoor Klettern, Polo, Rudern, Golf, ...

Kaiapoi High School

Kaiapoi ist eine kleine Kleinstadt ca. 20 Minuten von Christchurch am Kaiapoi River. In kurzer Entfernung mündet der kleinere Kaiapoi River in den breiten Waimakariri River, der direkt ins Meer mündet. In nur 15 Minuten erreicht man den Strand und in einer Stunde ist man in den Bergen. Was kann man sich mehr wünschen?
Das moderne Schulgebäude liegt in einem großen Campus mitten in Kaiapoi. Mit gut 800 Schülerinnen und Schülern ist die Schule in der Lage sowohl ein ausgewogenes Fächerangebot, als auch eine individuelle Betreuung zu bieten.
Outdoor Education wird hier groß geschrieben und Ausflüge werden dank der Lage sowohl ans Wasser wie auch in die Berge häufig angeboten.
Ein Fach, indem die Schule ebenfalls sehr stark ist und schon einige Auszeichnungen erhalten hat, ist Tanzen. In dem neu angebauten Tanzstudio werden viele unterschiedlichen Tanzarten unterrichtet und aufgeführt.

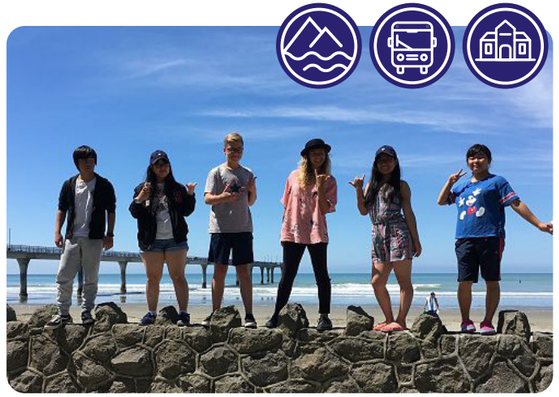

Location: Kaiapoi, Südinsel
Schülerzahl: ca. 800
Specials: Outdoor Education, Tanzstudio
Sport: Tanzen, Wassersport, Fußball, Rugby, Basketball, Volleyball, Surfen, ...

Papanui High School

Christchurch wird auch die Garten Stadt genannt, was von den vielen Gärten und Parks und von ihrer Liebe zur Natur kommt. Eines der vielen Highlights ist der Botanische Garten in Christchurch. Die Lage an der Ostküste, zwischen den Alpen und dem Pazifik machen Christchurch zu einem Leckerbissen für Sport- und Naturbegeisterte, die trotzdem den Komfort einer Großstadt suchen.
Die Papanui High School liegt nur 15 Minuten vom Stadtzentrum Christchurchs entfernt und bietet einen großzügigen und malerischen Schulcampus. Musik und Kunst gehören zu den Schwerpunkten der Schule. Es gibt Schulbands, Orchester und sogar Einzelunterricht. Eine Besonderheit der Papanui High School ist das direkt angeschlossene Recreations Center, welches über ein Fitnessstudio und ein großes Hallenbad verfügt.
Outdoor Education wird an der Schule groß geschrieben und ist ein sehr beliebtes Schulfach mit vielen Unternehmungen. Die Schüler, die Surfen und Ski gerne verbinden möchten, sind hier sehr gut aufgehoben und betreut.



Location: Papanui, Christchurch, Südinsel
Schülerzahl: ca. 1.500 | int. ca. 40
Specials: Musik, Kunst, Outdoor Education, IT
Sport: Ski/Snowboarden, Surfen, Hockey, Rugby, Golf, Basketball, Badminton, ...

Mount Hutt College

Methven ist eine Kleinstadt etwa 90 km westlich von Christchurch. In einer halben Stunde Autofahrt erreicht man des Mount Hutt Skigebiet, wofür Schülerinnen und Schüler günstige Skipässe inklusive Skibus bekommen. Jeden Mittwoch Nachmittag geht es auf die Skipiste, die Möglichkeit Skiausrüstung in der Schule auszuleihen ist gegeben. Aber auch für Nicht-Skifahrer gibt es Freizeitaktivitäten. Gute Skifahrerinnen und Skifahrer können am Mount Hutt College bis auf Wettkampfniveau trainieren und an nationalen Skirennen teilnehmen.
Im Sommer lockt die Umgebung und die Schule mit zahlreichen Freizeitangeboten wie Reiten, Mountainbiken, Wandern, Jetboating und vielem mehr. Hier können auch Fächer wie Landwirtschaft, Tourismus, Kunst und Fotografie gewählt werden. Eine gute Betreuung ist hier garantiert und schon allein auf Grund der Größe wird kein internationaler Schüler „untergehen", sondern sehr schnell Teil der Schulgemeinschaft werden.



Location: Methven, Südinsel
Schülerzahl: ca. 500 | int. ca. 20
Specials: Outdoor Education, Tourismus, Fotografie, Ski
Sport: Ski, Mountainbiken, Reiten, Tennis, Squash, Rugby, Wandern, ...

Mountainview High School

Die Mountainview High School in Timaru erfüllt auf den ersten Blick was der Name verspricht. Eine wunderschöne Schule mit Blick auf die Berge und einem grandiosem, gepflegten und großflächigen Schulcampus. Ein freundlicher und respektvoller Umgang zwischen Schülern und Lehrern verbreitet eine sofort spürbare Wohlfühl-Atmosphäre. Die Schule liegt am nördlichen, etwas höher gelegenen Rand von Timaru in einer ruhigen und sicheren Wohngegend. Die meisten Schüler kommen zu Fuß oder mit dem Fahrrad zur Schule. Um trotz der recht geringen Anzahl an Schülern alle Freizeitaktivitäten anbieten zu können, arbeitet die Schule intensiv mit anderen Schulen zusammen. Schwerpunkte der High School sind zahlreiche Sportprogramme mit unter anderem Skifahren, Golf, Segeln und vieles mehr.



Location: Timaru, Südinsel
Schülerzahl: ca. 600
Specials: Outdoor Education, wenig int. Schüler/innen
Sport: Badminton, Cross Country, Fußball, Tennis, Bowlen, Golf, Volleyball, Netball, ...

West Coast

Der Geheimtipp für internationale Schüler, die Natur mögen, sportbegeistert sind und sich ganz gezielt gegen das bunte Treiben einer Stadt und für die Ruhe der Kleinstadt mit überwältigender Macht der Natur entscheiden. Hier gibt es Regenwald, Steilküsten, Gletscher, wilde Flüsse und herzliche Menschen, die jeden internationalen Schüler mit offenen Armen aufnehmen.

Westland High School

Ein Ort mit einer ganz besonderen Ausstrahlung! Hokitika ist während des Goldrausches auf der Südinsel erblüht. Heute ist sie das Zentrum für den wunderschönen neuseeländischen Green Stone und wohl kaum ein Besucher verlässt die Stadt ohne ein Erinnerungsstück aus Jade. Wirklich beeindruckend ist die Umgebung von Hokitika und die Landschaft der Westküste. Die teils raue See spült einzigartiges Strandgut an, das ganze Heerschaaren an Künstlern nach Hokitika lockt. Das Hinterland wirkt menschenleer mit türkisen Flüssen am Fuß der Southern Alps. Schier unendliche Möglichkeiten für Outdoor Education.
Die Westland High School ist eine Schule im Herzen Hokitikas. Internationale Schüler werden nicht nur schnell ins Schulleben integriert, sondern finden auch schnell Anschluss an das Gemeindeleben. Hier sind deutsche Austauschschüler noch nicht selbstverständlich. Das tolle Outdoor Education Programm macht die Schule zu etwas besonderen für naturbegeisterte Schüler, die das echte Kiwileben erfahren möchten.



Location: Hokitia, West Coast, Südinsel
Schülerzahl: ca. 340
Specials: Outdoor Education; Kleine Schule
Sport: Ski/Snowboard, Rugby, Tennis, Schwimmen, Badminton, Hockey, Netball, Volleyball, Fußball, Basketball, ...

Otago

Durch die Universitätsstadt Dunedin profitieren internationale Schüler von einem hohen Bildungsniveau. Queenstown ist die Geburtsstätte fast aller verrückter Sportarten und ein Magnet für Outdoor Begeisterte aus der ganzen Welt.



St Kevin's College

An der Ostküste der Südinsel liegt das St. Kevin's College in der gemütlichen Kleinstadt Oamaru in der Region Otago. Oamaru ist in Neuseeland neben seinen hübschen historischen Gebäuden vor allem für die kleinen Pinguine bekannt, die hier direkt am Strand leben. Wer sich für diese Schule entscheidet, taucht tief in das herzliche neuseeländische Kleinstadtleben ein und genießt gleichzeitig die direkte Nähe zum Ozean.
Da nur etwa 450 Jugendliche das College besuchen und viele einheimische Schüler direkt im schuleigenen Internat zusammenleben, ist die Schulgemeinschaft besonders stark. Neben dem akademischen Lehrplan bietet die Schule auch viele praktische Fächer an. Ein tolles Beispiel dafür ist der Landwirtschaftsunterricht (Agriculture), der spannende Einblicke in den Alltag auf einer neuseeländischen Farm gibt. Auch nachmittags gibt es zahlreiche Clubs und Sportangebote. Neben neuseeländischen Klassikern wie Rugby, Netball oder Basketball hat die Schule auch eine lange Tradition im Reitsport.



Location: Oamaru, Otago, Südinsel
Schülerzahl: ca. 450
Specials: Reiten; High Performance Sport; Optional Internat
Sport: Reiten, Rudern, Volleyball, Touch, Bogenschießen, Cricket, Football, Netball, Basketball, Rugby, Badminton, ...

Kaikorai Valley College

Dunedin ist eine 130.000 Einwohner große Studentenstadt. Sie liegt an der Spitze des Naturhafens Otago Harbour, an der Südostküste der Südinsel.
Hier, am westlichen Rand, am Fuße des Mount Grand, liegt das Kaikorai Valley College in parkähnlicher Umgebung.
Am College wird auf eine gute gemeinsame Bildung und einen persönlichen Umgang Wert gelegt, um jeder Schülerin/jedem Schüler die bestmögliche Unterstützung zu bieten.
Es gibt eine große Auswahl an Sportmöglichkeiten. Auch in Musik gibt es eine lange Tradition. Regelmäßig kommen externe Lehrer an die Schule, um den Schülern Einzelunterricht in einigen Instrumenten geben zu können. Viele Musikinstrumente können hierfür vor Ort ausgeliehen werden.



Location: Dunedin, Otago, Südinsel
Schülerzahl: ca. 600
Specials: Technologie, Business, Kunst, Musik
Sport: Tanzen, Tai Chi, Segeln, Surfen, Fußball, Rugby, ...

Queens/Kings High School

Dunedin gilt als südlichste Großstadt der Welt und ist bekannt für ihre lebendige Kulturszene. Die bekanntesten „Kiwi Bands" stammen allesamt aus der Studentenszene Dunedins.
Kings´ Boys High School und die Queens´ Girls High School sind getrennte Jungs und Mädchen Schulen, die in direkter Nachbarschaft zueinander liegen. In fußläufiger Entfernung zum schönen Strand Dunedins.
Beide Schule befinden sich in dem Vorort St. Claire. Von hier aus gelangt man mit dem Bus schnell ins Stadtzentrum. Outdoor Education ist sowohl bei den Mädchen, als auch bei den Jungs ein eigenes Schulfach für die Klassen 12 und 13.
Beide Schulen genießen einen ausgezeichneten akademischen Ruf. Die Kings High School ist mit 1.050 Schülern die größte Jungsschule auf der Südinsel. Der Rektor trainiert selbst den Fußballclub der Jungs und für besonders begabte Fußballer gibt es hier auch Stipendien.
Das große Performing Art Center wird von beiden Schule gemeinsam benutzt.



Location: Dunedin, Südinsel
Schülerzahl: 450 (girls) / 1.050 (boys)
Specials: Outdoor Education, Sport, Filmtechnik
Sport: Fußball, Indoor cricket, Badminton, Golf, Reiten, Basketball, Wassersport, ...

Wakatipu High School

Queenstown ist wohl die landschaftlich schönste Stadt Neuseelands. Direkt am Lake Wakatipu zwischen den beeindruckenden Bergen gelegen ist Queenstown der Geburtsort des Bungee Jumpings und vieler ungewöhnlicher Sportarten.

Die Wakatipu High School bietet ein umfangreiches akademisches Programm. Zuzüglich gibt es das Fach Outdoor Education, in dem die Schüler verschiedene Aktivitäten wie Kayaken, Wintercamping, Erste Hilfe und Bergsicherheit lernen.

Das absolute Highlight der Schule ist die „New Zealand Alpine Sports Academy". Eine Akademie für Ski/Snowboard und auch Tennis. Ausreichende Vorkenntnisse müssen nachgewiesen werden. Teilnehmer an diesem Programm trainieren 3x vormittags in der Woche. Vom morgendlichen Unterricht sind sie befreit, müssen jedoch normal am Nachmittagsunterricht teilnehmen und anschließend das Versäumte nachholen.



Location: Frankton, Südinsel
Schülerzahl: ca. 850 | int. ca. 45
Specials: Ski/Snowboard Akademie, Outdoor Education
Sport: Eishockey, Rudern, Schwimmen, Ski, Tennis, Esports, Ice Hockey, Cricket, Netball, Tischtennis, Pickleball, ...

Dunstan High School

Tief im Herzen der Südinsel, umgeben von einer rauen und beeindruckenden Berglandschaft, liegt die Dunstan High School in der Kleinstadt Alexandra. Die Region Central Otago unterscheidet sich von den typischen neuseeländischen Küstenorten. Hier gibt es heiße Sommer aber auch kalte Winter. Ob Baden im See oder Ausflüge in den Schnee, hier nimmt man alle Jahreszeiten voll mit.
Die Dunstan High School besuchen insgesamt etwa 600 Schüler. Diese überschaubare Größe verleiht der Schule einen tollen, sehr familiären Charakter. Im Unterricht profitieren die Schüler von kleinen Kursen und der Lehrplan deckt alles Wichtige ab. Auch viele praktische Fächer wie Holz- und Metallverarbeitung oder Fotografie werden hier angeboten. Das Highlight der Schule ist aber auch hier das Fach Outdoor Education. Hier können die umliegenden Seen und Berge optimal genutzt werden. Auch nach der Schule gibt es zahlreiche Angebote. Sportarten wie Rudern, Mountainbiken, Rugby oder Netball gehören zu den absoluten Favoriten.



Location: Alexandra, Otago, Südinsel
Schülerzahl: ca. 600 | int. 5 - 10
Specials: Outdoor Education
Sport: Leichtathletik, Cricket, Reiten, Golf, Kayaking, MTB, Rudern, Schwimmen, Volleyball, Ski, Ice Hockey, ...

Southland

Die südlichste Region Neuseelands ist im Klima ungefähr mit Schottland zu vergleichen. Mit Invercargill ganz im Süden und den beeindruckenden Fjorden im Fjordland Nationalpark gehört diese Region von Neuseeland garantiert zu den naturgewaltigsten.
Milford Sound gehört nicht nur zu der Gegend mit dem meisten Niederschlag, sondern wurde auch zu einem der schönsten Orte der Welt gewählt



James Hargest College

Invercargill ist die südlichste Stadt Neuseelands. Das Klima ist mit dem von Schottland zu vergleichen. Die wundervoll satt grünen Berglandschaften im Sommer, die geheimnisvollen Seen und unberührten Fjorde haben eine beeindruckende Ausstrahlung. Die 50.000 Einwohner von Invercargill bilden gleichzeitig die Hauptstadt der Region Southland.

Das James Hargest College hat ein riesiges Angebot. Es gibt eine enorme Bandbreite an akademischen und praktischen Fächern. In der ganzen Schule wird modernste Technik eingesetzt. Die akademischen Leistungen der Schüler liegen stets über dem Landesdurchschnitt und die Schule hat schon viele Preise und Auszeichnungen gewonnen. Schon seit vielen Jahren ist das James Hargest College für seine beispielhafte Aufnahme und Betreuung von internationalen Schülerinnen und Schülern bekannt.



Location: Invercargill, Southland, Südinsel
Schülerzahl: ca. 1.800 | int. ca. 40
Specials: Naturwissenschaften, Sport, Sprachen
Sport: allg. sehr viele Sportarten, Tennis, Rugby, Hockey, Rudern, Basketball, Fußball, ...

Wie geht's weiter?

Wir hoffen, du hast viele Eindrücke von den Schulen in Neuseeland gesammelt und freust dich auf dein Auslandsabenteuer. Fragst du dich, wie es jetzt weitergeht? Kein Problem – wir begleiten dich dabei! Die folgenden Schritte zeigen dir den groben ersten Ablauf.

Erster Kontakt

Wir freuen uns, dass du überlegst, mit uns ins Ausland zu gehen! Melde dich einfach per E-Mail oder Telefon – ganz egal, ob du schon genaue Pläne hast oder erst herausfinden möchtest, ob ein Auslandsaufenthalt das Richtige für dich ist.

Beratungsgespräch

Nachdem wir von dir gehört haben, vereinbaren wir ein erstes Gespräch mit dir und deinen Eltern – meist online. So können wir uns kennenlernen, offene Fragen klären und über die verschiedenen Möglichkeiten sprechen. Wenn du uns vorher schon ein paar Infos über dich und deine Wünsche schreibst, bringen wir gerne schon erste Schulvorschläge mit. Das Gespräch ist natürlich kostenlos und unverbindlich.

Starterpack

Nach dem Beratungsgespräch erhältst du von uns dein Switch You Starterpaket – eine Mappe, in der du während der gesamten Vorbereitung alle wichtigen Unterlagen sammeln kannst. Darin findest du bereits die ersten Dokumente, zum Beispiel eine detaillierte Checkliste.

Gemeinsame Schul- oder Programmwahl

Der wichtigste Teil der Vorbereitung ist die Auswahl deiner Schule. Dafür nehmen wir uns gemeinsam ausreichend Zeit, um die passende Schule für dich zu finden.

Unsere weiteren Kataloge
Über unsere Webseite ***www.switch-you.eu*** kannst du alle Kataloge kostenlos bestellen oder direkt online ansehen.

AUS CAN USA IRL

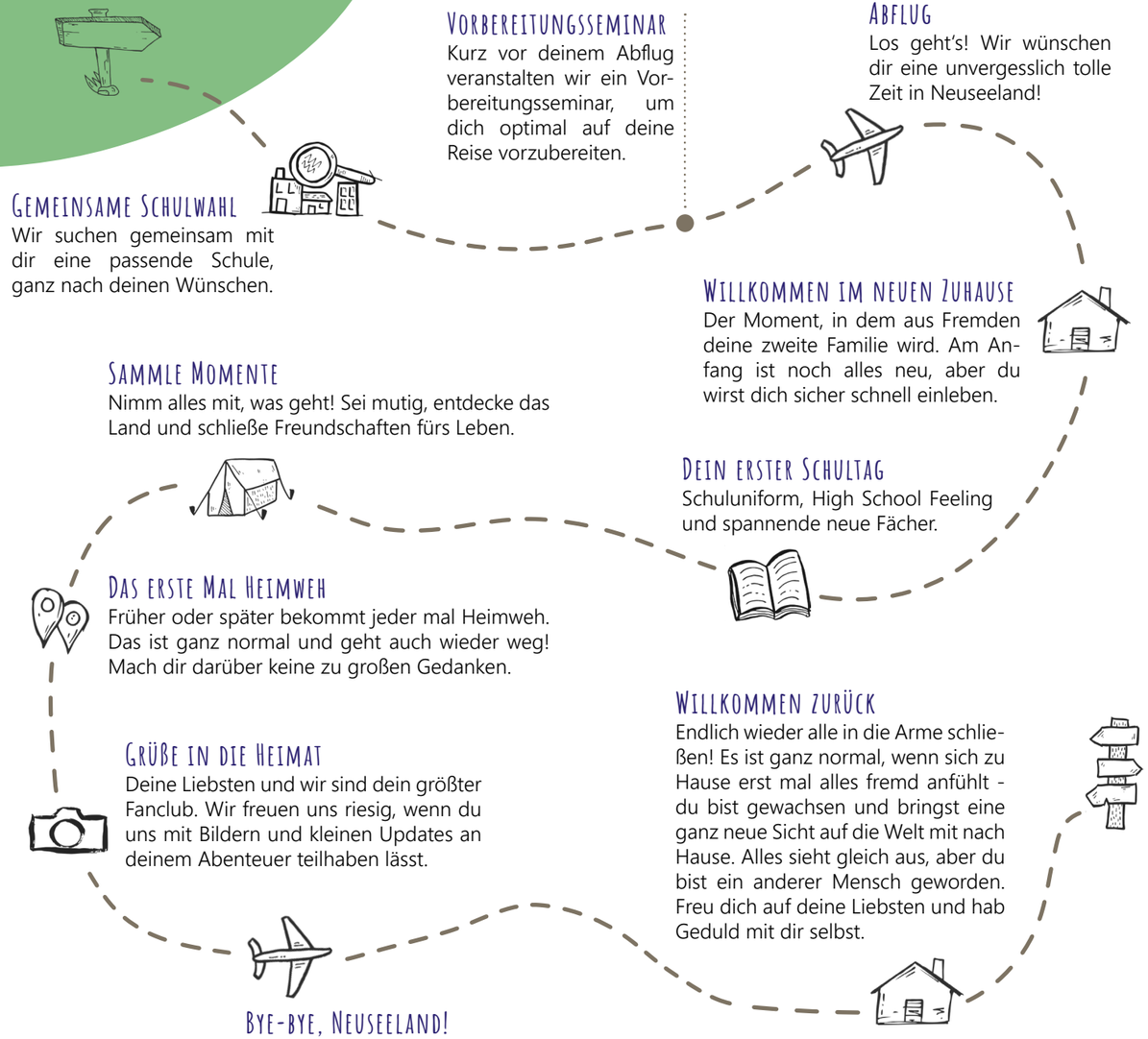

Vorbereitungsseminar
Kurz vor deinem Abflug veranstalten wir ein Vorbereitungsseminar, um dich optimal auf deine Reise vorzubereiten.

Abflug
Los geht's! Wir wünschen dir eine unvergesslich tolle Zeit in Neuseeland!

Gemeinsame Schulwahl
Wir suchen gemeinsam mit dir eine passende Schule, ganz nach deinen Wünschen.

Willkommen im neuen Zuhause
Der Moment, in dem aus Fremden deine zweite Familie wird. Am Anfang ist noch alles neu, aber du wirst dich sicher schnell einleben.

Sammle Momente
Nimm alles mit, was geht! Sei mutig, entdecke das Land und schließe Freundschaften fürs Leben.

Dein erster Schultag
Schuluniform, High School Feeling und spannende neue Fächer.

Das erste Mal Heimweh
Früher oder später bekommt jeder mal Heimweh. Das ist ganz normal und geht auch wieder weg! Mach dir darüber keine zu großen Gedanken.

Willkommen zurück
Endlich wieder alle in die Arme schließen! Es ist ganz normal, wenn sich zu Hause erst mal alles fremd anfühlt - du bist gewachsen und bringst eine ganz neue Sicht auf die Welt mit nach Hause. Alles sieht gleich aus, aber du bist ein anderer Mensch geworden. Freu dich auf deine Liebsten und hab Geduld mit dir selbst.

Grüße in die Heimat
Deine Liebsten und wir sind dein größter Fanclub. Wir freuen uns riesig, wenn du uns mit Bildern und kleinen Updates an deinem Abenteuer teilhaben lässt.

Bye-bye, Neuseeland!
Die Zeit ist viel zu schnell vergangen. Aber die Verbindung bleibt - und dein nächster Besuch bei deiner Gastfamilie kommt bestimmt.

Kurzbewerbung

Du möchtest mit uns ins Ausland? Schick uns einfach deine Kurzbewerbung und wir melden uns bei dir!
Das geht direkt hier oder ganz einfach online auf www.switch-you.eu.

Name: Vorname:

Geburtsdatum: ○ männl. ○ weibl.

Straße / Haus-Nr.:

PLZ / Ort / Land:

E-Mail:

Aktuelle Klassenstufe:

Wunschland/Wunschländer:

○ Neuseeland ○ Australien ○ Kanada ○ USA ○ Irland

Dauer:

○ 3 Monate ○ 6 Monate ○ 10 Monate ○ Andere

Wünsche/Besonderheiten/Fragen:

☐ Ich stimme zu, dass meine Angaben und Daten zur Beantwortung meiner Anfrage elektronisch erhoben und gespeichert werden.

Switch You
Rebgasse 26 | 79540 Lörrach | Germany
+49 (0) 7621 510 2260
info@switch-you.eu

Impressum
Herausgeber Switch You
Inhaber Christine Lehr
Gestaltung & Satz: Sophie Lehr
4. Auflage

Switch You wurde geboren aus der Begeisterung am Schüleraustausch und der Überzeugung, dass es für junge Menschen und unsere Zukunft sehr wertvoll ist andere Länder, Kulturen und Lebensweisen kennen zu lernen. Nach langen Jahren in der Reisebranche und vielen Jahren Erfahrung im Schüleraustausch mit Neuseeland, Australien, Kanada und den USA wollen wir unser Wissen weitergeben. Das deutsche Schulsystem mit seinen Hürden und akademischen Schwerpunkten ist uns gut bekannt. Wichtig ist uns aber nicht nur die akademische Betreuung und die Abwicklung des Schulaufenthaltes. Unser besonderes Augenmerk liegt auf dem ständigen Kontakt mit der Familie, der Schülerin/dem Schüler und der ausländischen Schule. Switch You lässt Sie nie alleine. Sie werden bei uns von Beginn an persönlich von derselben Person betreut und nicht durch alle Instanzen weitergereicht.

Wir sind Mitglied des
VAA - Netzwerk unabhängiger Vermittler für Auslandsaufenthalte.



Christine Lehr
Managing Director & Founder
christine.lehr@switch-you.eu

ist die Gründerin und Eigentümerin von Switch You. Als Mutter von 3 Kindern kennt sie sich bestens mit den Bestimmungen und Hürden des deutschen Schulsystems aus. Alle Ihre Kinder waren ebenso wie Christine Lehr selbst, im Schüleraustausch in den USA, Kanada Australien und Neuseeland. Sie arbeitet seit fast 20 Jahren in der Reisebranche mit über 10 Jahren Erfahrung mit Schüleraustausch. Sie steht in engem Austausch mit Schulen in allen angebotenen Ländern und hat viele von ihnen persönlich auf einer ihrer zahlreichen Reisen besucht.



Mag. (FH) Sibille Greicha
Leitung Österreich
sibille.greicha@switch-you.eu

ist Gründerin des österreichischen Unternehmens Switch You Austria. Sie betreut alle Familien in Österreich. Durch die Planung der Highschool Reisen für ihre drei Teenager hat sie sich intensiv mit der Thematik auseinander gesetzt und kennt die Bedürfnisse der Jugendlichen und ihrer Eltern genau. Diese Erfahrung. gepaart mit dem profunden Wissen über die Regionen und Schulen, die Switch You anbietet, macht sie zu Ihrer kompetenten Ansprechpartnerin. Sie kennt die besonderen Anforderungen der österreichischen Schulen.



Sophie Lehr
Marketing Director
sophie.lehr@switch-you.eu

war selbst Schülerin an einer neuseeländischen High School und reiste während des Studiums durch Neuseeland, Australien und Kanada. Sie ist zum einen zuständig für den Marketing Bereich von Switch You, aber auch eine wichtige Ansprechperson für Eltern und Schüler, wenn es um die direkten Erfahrungen im Schulalltag geht.

Switch You - Deutschland/Schweiz
Rebgasse 26 | 79540 Lörrach | Germany

info@switch-you.eu
+49 (0) 7621 510 2260
+49 (0) 177 8873 882

Switch You - Österreich
Franz Schubert Gasse 27
2340 Mödling | Austria

sibille.greicha@switch-you.eu
+43 (0) 664 2832599

follow us on:

Switch You
switchyou_highschool
SwitchYou

follow us on:

Switch You Austria
switch.you.austria

Outdoor Education New Zealand

NEW ZEALAND TOURISM

www.switch-you.eu