

SEMINARIO LIMA (PERÚ)  
3 y 4 de noviembre de 2020

## Hacia una conducta empresarial responsable

con los Principios para la  
Inversión Responsable en la  
Agricultura (IAR) y los  
Sistemas Agroalimentarios

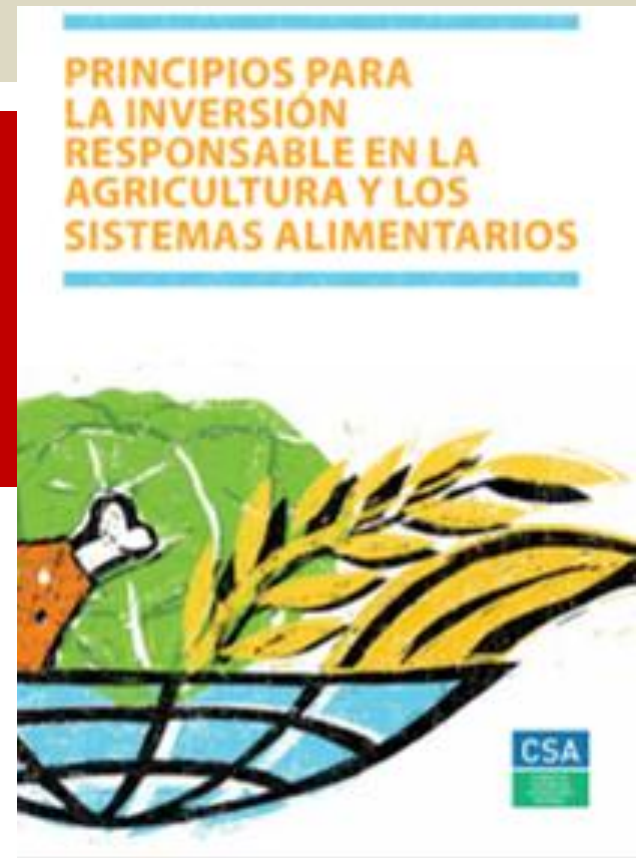

UNIVERSIDAD NACIONAL MAYOR DE  
**SAN MARCOS**  
Universidad del Perú. Decana de América



**POLITÉCNICA**

SEMINARIO LIMA (PERÚ)  
3 y 4 de noviembre de 2020

## **Hacia una conducta empresarial responsable**

### **con los Principios para la Inversión Responsable en la Agricultura (IAR) y los Sistemas Agroalimentarios**



- Trabajos desde UPM (Gesplan) en el ámbito rural: Una proyección desde el COVID

Adolfo Cazorla

## CÁTEDRAS UNIVERSIDAD EMPRESA EN LA UPM:

Las Universidades de primer nivel mantienen una gran relación con instituciones públicas y privadas, aportando soluciones a los problemas, oportunidades o necesidades que se plantean.

### Cátedras Universidad empresa en la UPM



- 01. Programa Propio UPM ▶
- 02. Doctorado y Escuela Internacional ▶
- 03. HR Excellence in Research ▶
- 04. Personal de investigación ▶
- 05. Estructuras de investigación ▶
  - ▶ Observatorio I+D+i
  - ▶ Estructuras-Unidades de Investigación
  - ▶ Plan de Calidad de la Investigación
  - ▶ Laboratorios
  - ▶ Servicios Científicos
- 06. Soporte a las actividades de investigación ▶
- 07. Innovación ▶
- 08. Premios, seminarios y difusión ▶
- 09. Iniciativas para la innovación ▶

#### También te puede interesar:

- ▶ Biblioteca Universitaria
- ▶ Políticas de Igualdad
- ▶ Defensor Universitario
- ▶ Acción Social
- ▶ Servicios Tecnológicos

## Observatorio de I+D+i UPM

El Observatorio UPM de I+D+i contempla diferentes elementos relacionados con la investigación en la UPM, como Grupos de Investigación, Memorias anuales, Investigadores, etc. Además incluye herramientas para hacer más fácil la consultar de datos y permitir pequeños análisis estadísticos, generación de gráficas, comparativas, y otros.

[Observatorio de I+D+i UPM](#)





**Cátedra Fundación Ingenio:-UPM**  
Descubrimiento del talento de universitarios de UPM y potenciar proyecto con la Coordinadora de Mujeres Aymaras (Perú)  
[www.mujeresaymaras.com](http://www.mujeresaymaras.com).



**Cátedra Bancos de Alimentos UPM**  
Finalidad social introducir la cultura del consumo responsable de alimentos  
<https://www.fesbal.org/>



**Cátedra Handel lokal -UPM**  
Para formación empresarial para nuevos emprendimientos en la Región de Murcia y en El Perú. <http://handellokal.com/>



**Cátedra Fundación Tatiana PGEB-UPM**  
Para promoción del emprendimiento empresarial en áreas rurales difíciles..  
<http://fundaciontatianapgb.org/>

## RURAL DEVELOPMENT AS WORKING WITH PEOPLE (WWP)

Fruto de esta relación empresarial y con comunidades rurales perfilamos de abajo/arriba esta metodología de tres componentes.

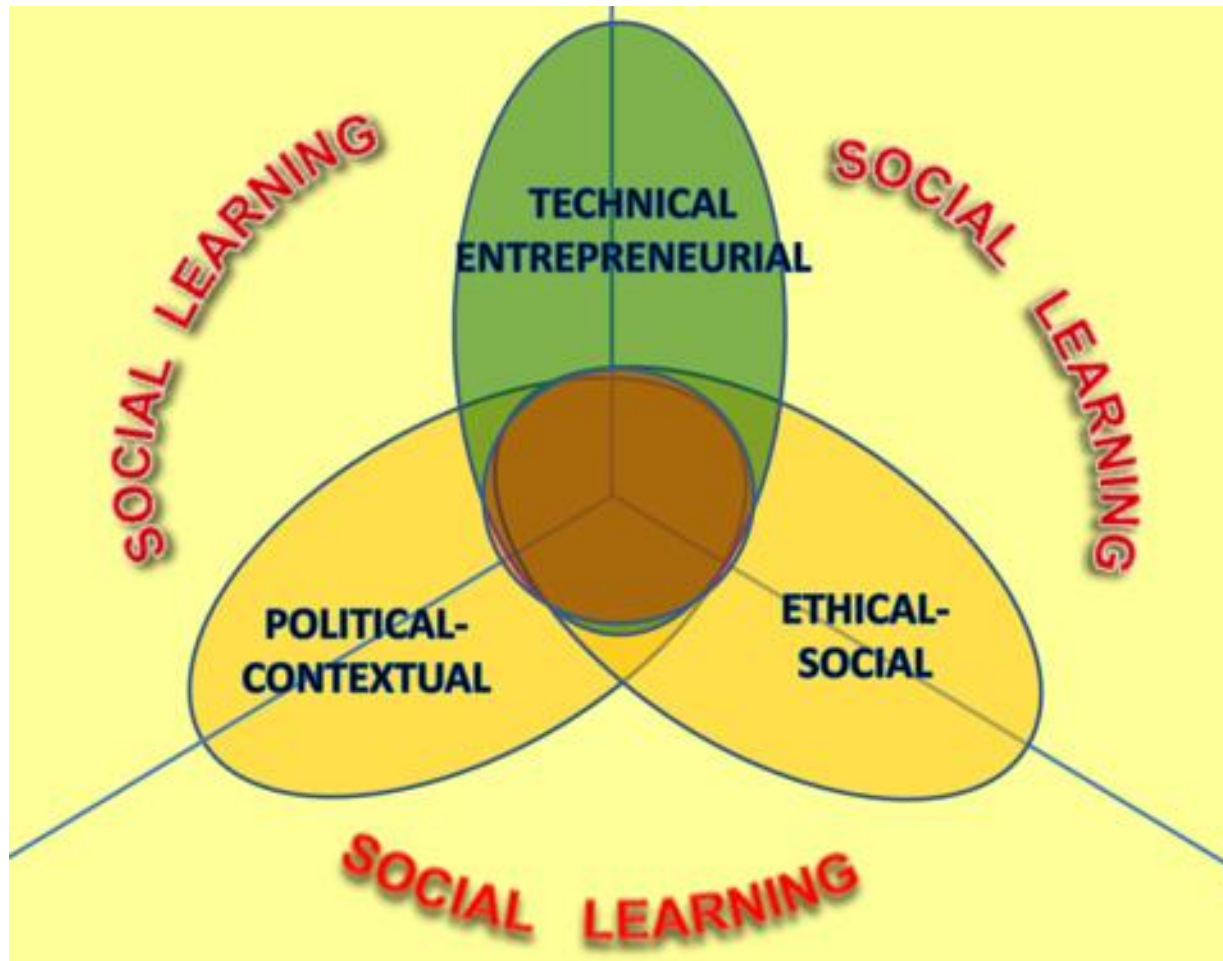

# Aplicamos a nuestros trabajos con las comunidades o con las empresas

Desde técnico-empresarial principios 1, 2, 9 y 10

Desde el comportamiento principios 3 y 4

Desde el contexto principio 7

## MEJORA DE COMPETENCIAS

*Técnicas: recursos, calidad, tiempo y fases, los costes, la comunicación, etc., son competencias necesarias para el buen funcionamiento del componente técnico-empresarial.*

*Comportamiento o relacionales: liderazgo, compromiso, el autocontrol, la creatividad, la consulta, la negociación, resolución de conflictos, ética y los valores.*

*Contextuales: Esto se refiere a la interacción de las partes interesadas dentro del contexto del proyecto y la organización permanente.*

*El personal y la gestión empresarial, finanzas, legales, salud, los aspectos de seguridad, seguridad y medio ambiente, etc.*



.... y  
**llegó el  
COVID**

Supertrends.  
Impulsando  
el cambio.



De las tendencias sociales  
a las inversiones efectivas.



## Sociedades preocupadas – Capitalismo integrador

por **Reto Hess**

- 16 Sociedades preocupadas
- 19 Asequibilidad
- 22 Seguridad del empleo
- 22 Seguridad personal



**Reto Hess**

Head of Single Security Research,  
Equity & Industrials

## Infraestructuras – Cerrando la brecha

por **Jens Zimmermann**

- 26 Infraestructuras
- 29 Transporte
- 30 Energía y agua
- 32 Ciudades inteligentes
- 34 Infraestructura de telecomunicaciones



**Jens Zimmermann**

Senior Equity Analyst,  
Energy & Utilities

## La tecnología al servicio del hombre

por **Uwe Neumann**

- 36 Tecnología
- 38 Digitalización
- 40 Inteligencia artificial
- 41 Realidad virtual
- 43 Industria 4.0
- 45 Tecnología de la salud



**Uwe Neumann**

Senior Equity Analyst,  
Technology & Telecom

## Economía plateada – Invertir en el cambio demográfico

por **Lorenzo Biasio**

- 48 Economía plateada
- 51 Terapéutica y dispositivos
- 54 Cuidados e instalaciones
- 55 Seguros de vida y de salud
- 56 Opciones del consumidor de la tercera edad



**Lorenzo Biasio**

Senior Equity Analyst,  
Healthcare

## Valores de los Millennials

por **Julie Saussier**

- 58 Millennials
- 60 Empresas e inversiones sostenibles
- 62 Nativos digitales
- 64 Diversión, salud y ocio



**Julie Saussier**

Senior Equity Analyst,  
Consumer Goods

## Cambio climático – Descarbonizar la economía

por **Daniel Rupli**

- 68 Cambio climático
- 73 Electricidad libre de carbono
- 74 Transporte sostenible
- 75 Pioneros del cambio en la industria del petróleo y el gas
- 76 Agricultura y alimentación



**Daniel Rupli**

Head of Single Security Research,  
Equity & Credit

VALENTÍN  
FUSTER

# "La pandemia ha mandado un mensaje de humildad a la humanidad"

Con 77 años, es el director médico del hospital Monte Sinai, en Nueva York, con más de 1000 profesionales a su cargo. Pocos han visto tan en primera fila los terribles efectos de la pandemia en una ciudad que ya suma más de 32.000 muertos. Sin embargo, Valentín Fuster no contempla ni el pesimismo ni la sensación de derrota. Saldremos adelante y quizá mejores.

POR MARÍA DE LA PEÑA FERNÁNDEZ-NEBRAL /  
FOTOGRAFÍA: ANTONIO BEREJÍA

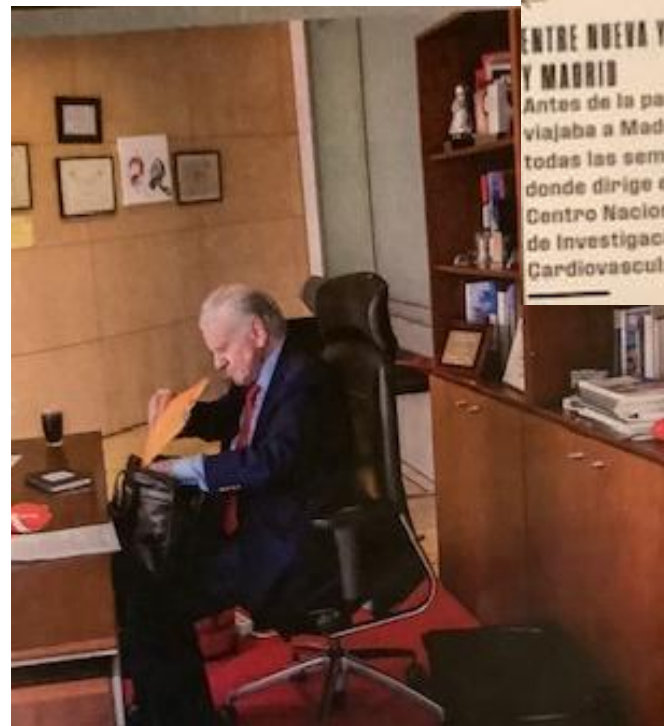

ENTRE NUEVA YORK  
Y MADRID

Antes de la pandemia  
viajaba a Madrid  
todas las semanas,  
donde dirige el  
Centro Nacional  
de Investigaciones  
Cardiovasculares.

**"Nos habíamos creído  
que el hombre puede solventarlo todo  
con dinero y con ciencia.**

**Pero no dominamos el mundo.  
El mundo nos está dominando a  
nosotros"**

# **ALGUNA CONCLUSIÓN**

**“Los ciudadanos, las empresas, los gobiernos deberán reconsiderar el equilibrio entre el mundo urbano y rural”**

**“Una de las cátedras empresa la estamos enfocando en las relaciones Urbano/Rurales refrendando el valor de su conexión**

- ✓ Productos agrícolas, ganaderos, agroindustrias de proximidad**
- ✓ Los valores del medio rural**
- ✓ Los ambientes abiertos, más económicos**
- ✓ Trabajos más eficaces: Plataformas**

**Muchas gracias por su atención**