



Freundeskreis Barockschloss Oberlichtenau

Herzlich willkommen auf dem Lehrpfad des Barockgarten Oberlichtenau

Wer sich die Zeit nimmt alles zu lesen, der wird viel Interessantes erfahren!

Am Ende jeder Station gib es ein Quiz.

Die Antworten sind seitenübergreifend und können mehrfach sein.

Viel Spaß wünscht der Freundeskreis Barockschloss Oberlichtenau e.V.!

Vor- und Nachname	
Mailadresse	
Datum, Alter, Klasse	

Station	Nr.	Antwort A	Antwort B	Antwort C	Antwort
Station	1	<input type="checkbox"/>	<input type="checkbox"/>	<input type="checkbox"/>	
Station	2	<input type="checkbox"/>	<input type="checkbox"/>	<input type="checkbox"/>	
Station	3	<input type="checkbox"/>	<input type="checkbox"/>	<input type="checkbox"/>	
Station	4	<input type="checkbox"/>	<input type="checkbox"/>	<input type="checkbox"/>	
Station	5	<input type="checkbox"/>	<input type="checkbox"/>	<input type="checkbox"/>	
Station	6	<input type="checkbox"/>	<input type="checkbox"/>	<input type="checkbox"/>	
Station	7	<input type="checkbox"/>	<input type="checkbox"/>	<input type="checkbox"/>	
Station	8	<input type="checkbox"/>	<input type="checkbox"/>	<input type="checkbox"/>	
Station	9	<input type="checkbox"/>	<input type="checkbox"/>	<input type="checkbox"/>	
Station	10	<input type="checkbox"/>	<input type="checkbox"/>	<input type="checkbox"/>	
Station	11	<input type="checkbox"/>	<input type="checkbox"/>	<input type="checkbox"/>	
Station	12	<input type="checkbox"/>	<input type="checkbox"/>	<input type="checkbox"/>	
Station	13	<input type="checkbox"/>	<input type="checkbox"/>	<input type="checkbox"/>	
Station	14	<input type="checkbox"/>	<input type="checkbox"/>	<input type="checkbox"/>	
Station	15	<input type="checkbox"/>	<input type="checkbox"/>	<input type="checkbox"/>	
Station	16	<input type="checkbox"/>	<input type="checkbox"/>	<input type="checkbox"/>	
Station	17	<input type="checkbox"/>	<input type="checkbox"/>	<input type="checkbox"/>	
Station	18	<input type="checkbox"/>	<input type="checkbox"/>	<input type="checkbox"/>	
Station	19	<input type="checkbox"/>	<input type="checkbox"/>	<input type="checkbox"/>	
Station	20	<input type="checkbox"/>	<input type="checkbox"/>	<input type="checkbox"/>	
Station	21	<input type="checkbox"/>	<input type="checkbox"/>	<input type="checkbox"/>	
Station	22	<input type="checkbox"/>	<input type="checkbox"/>	<input type="checkbox"/>	
Station	23	<input type="checkbox"/>	<input type="checkbox"/>	<input type="checkbox"/>	
Station	24	<input type="checkbox"/>	<input type="checkbox"/>	<input type="checkbox"/>	
Station	25	<input type="checkbox"/>	<input type="checkbox"/>	<input type="checkbox"/>	
Station	26	<input type="checkbox"/>	<input type="checkbox"/>	<input type="checkbox"/>	
Station	27	<input type="checkbox"/>	<input type="checkbox"/>	<input type="checkbox"/>	
Station	28	<input type="checkbox"/>	<input type="checkbox"/>	<input type="checkbox"/>	
Station	29	<input type="checkbox"/>	<input type="checkbox"/>	<input type="checkbox"/>	
Station	30	<input type="checkbox"/>	<input type="checkbox"/>	<input type="checkbox"/>	
Station	31	<input type="checkbox"/>	<input type="checkbox"/>	<input type="checkbox"/>	
Station	32	<input type="checkbox"/>	<input type="checkbox"/>	<input type="checkbox"/>	
Station	33	<input type="checkbox"/>	<input type="checkbox"/>	<input type="checkbox"/>	
Station	34	<input type="checkbox"/>	<input type="checkbox"/>	<input type="checkbox"/>	

Förderverein Freundeskreis Barockschloss Oberlichtenau e.V.

Tel.: + 49 1577 1577 699
Förderverein Freundeskreis
@Barockschloss-Oberlichtenau.de
www.Barockschloss-Oberlichtenau.de

Anschrift: Großnaundorfer Straße 5
01896 Pulsnitz, OT Oberlichtenau
1. Vorsitzender Andreas von Hünefeld
2. Vorsitzender Maik Förster
Eingetragen beim Register unter VR 11676

Bankverbindung
IBAN DE30 5001 0700 0701 4388 16
BIC DEGUDEFF
Degussa Bank AG

Lehrpfad des Barockgarten Oberlichtenau

Folgen Sie bitte den Nummern des Rundganges und scannen Sie die QR-Codes.

Scanhinweis: iOS = Kamera benutzen, Android = QR-Code Scanner benutzen.

Beachten Sie bitte: das Laden von Internetinhalten kann Kosten verursachen.

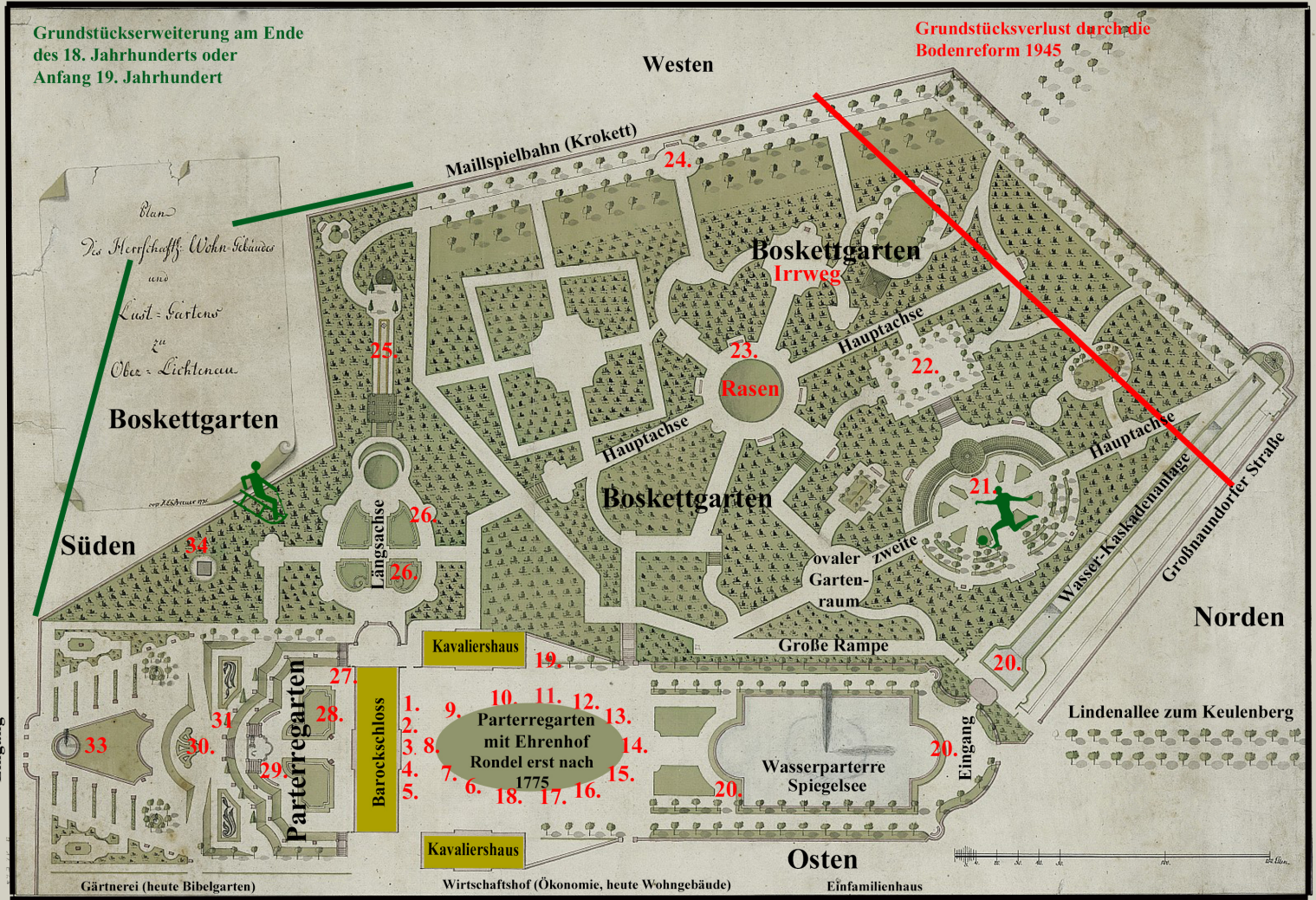

Quelle Plan: Sächsischen Landes-, Staats- und Universitätsbibliothek (SLUB) Dresden

Viel Spaß wünscht der Förderverein Freundeskreis Barockschloss Oberlichtenau e. V.

1. Einführung
2. Parterregarten
3. Boskettgarten
4. Maison de Plaisance
5. Ehrenhof
6. Bacchusfigur
7. Schlafender Schäfer
8. trinkender Knabe
9. Knabe mit Geige
10. Tänzerin mit Kastagnette
11. mit Kränzen spielender Knabe
12. Schlittschuhläufer
13. Waldhorn spielender Knabe
14. Fischer mit Netz
15. Mandoline spielender Knabe
16. Knabe mit Amboss
17. Knabe mit Früchten
18. Bauernjunge
19. Barockes Entwässerungssystem
20. Wasserparterre mit Wasserkaskade und Laubenarchitektur
21. Hufeisenförmiges Nagelwerkgebäude
22. Plateau
23. Großer Stern mit Heckennischen und Bänken
24. Maillspiel - Krocket
25. Kegelbahn mit Pavillion aus Nagelwerk
26. Rampe mit Parterrebeeten
27. Brunnen mit Satyrmaske
28. Parterregarten hinter dem Schloss
29. Treppenanlage mit Tritonbrunnen
30. Skulpturenparterre
31. Skulptur der Diana
32. Skulptur der Flora
33. Springbrunnen
34. Nagelwerkarchitektur



An den ausgewiesenen Stellen dürfen wir ...

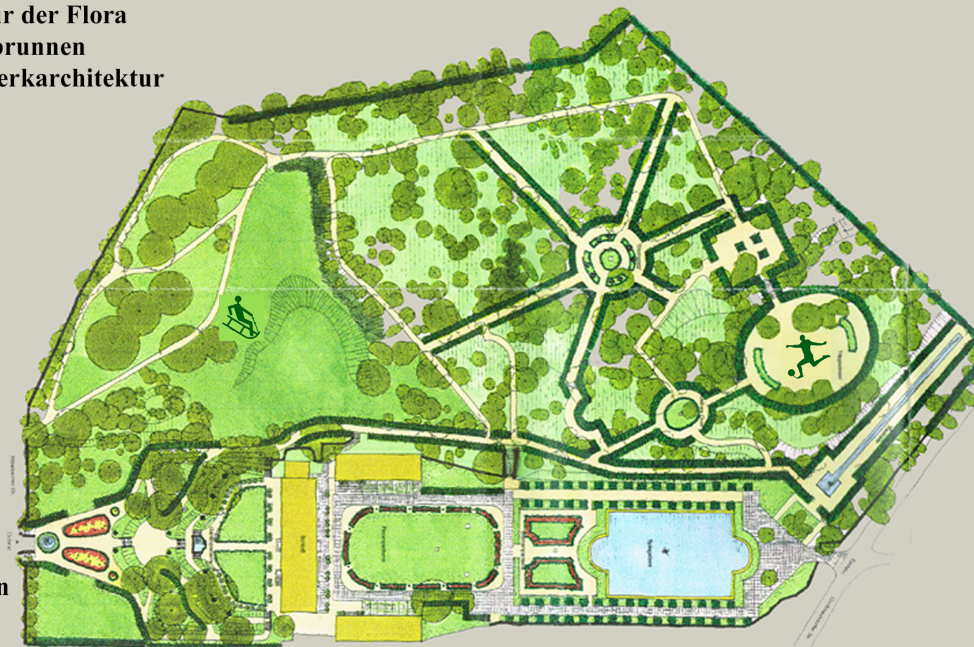

Wegenetz heute und Gestaltungsmöglichkeiten für die Zukunft - Quelle: Entwicklungskonzept Schlosspark Oberlichtenau, Ch. Tenne und A. Köhne, 1997