

Lagerhaus Gisingen - Dachsanierung

In dem 1. Bauabschnitt wurde in dem Lagerhaus in Gisingen mit Unterstützung durch das Regionalbudget und den Förderverein „Bewahren und Erneuern“ bereits die Wasserversorgung komplett erneuert, neue Wasserentnahmestellen wurden sowohl im Obergeschoss wie auch im Außenbereich installiert. Im Untergeschoss des Gebäudes sind nun zwei Toiletten vorhanden. Auch die Stromversorgung ist komplett erneuert worden, ein neuer Stromverteilerkasten wurde gesetzt und alle Räume im Unter- und Obergeschoß sind mit Schalter, Steckdosen und Lampen versehen worden.

Im 2. Bauabschnitt ist das Dach durch eine beauftragte Firma erneuert und komplett neu eingedeckt worden. Auch wurde der Innenausbau in Eigenleistung durch den Förderverein fertig gestellt.



Projekträger

Gemeinde Wallerfangen

Handlungsfeld

Lebendige Ortschaften und
aktives Engagement der
Menschen in der Region

Projektpartner

Förderverein „Erneuern und
Bewahren“

Förderzeitraum

Juli bis November 2020

Gesamtkosten

19.418,63 €

Zuwendung

Bund/GAK: 8.388,85 €

Saarland: 5.592,57 €

LAG: 1.553,49 €

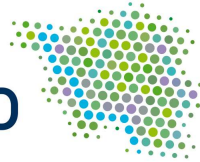

Neuer Verkaufsautomat für Eier und Eierprodukte

Die Familie Tintinger betreibt den Wiesenhof in Wallerfangen/Ihn mit Legehennen in Freilandhaltung, auch teilweise in Form eines mobilen Hühnerstalles. In den Orten Rehlingen/Siersburg und Bous stehen bereits Verkaufsautomaten für Eier- und Eierprodukte.

Aufgrund der hohen Nachfrage und Beliebtheit der Produkte befindet sich nun ein neuer Verkaufsautomat in Überherrn/Felsberg an der Bundesstraße B 405. Der Verkaufsautomat mit Eiern und Eierprodukten leistet einen Beitrag zur Nahversorgung der Region.



Projektträger

Harald Tintinger

Handlungsfeld

Saargau und Warndtwald:
Natur und Landschaft als
Ressource

Projektpartner

Förderzeitraum

März bis Juli 2020

Gesamtkosten

13.910,00 €

Zuwendung

Bund/GAK: 6.009,12 €

Saarland: 4.006,08 €

LAG: 1.128,00 €



Bau von Sonnenschutzelementen

Die kath. Kita *Warndtwichtel* ist im Jahr 2015 neu in Betrieb genommen worden. Auf dem Außengelände der Kindertagesstätte in Großrosseln/Dorf im Warndt sind die vorhandenen Bäume noch nicht groß genug, um bei einem Aufenthalt der Kinder auf dem Außengelände insbesondere in den Sommermonaten ausreichend Schatten zu spenden.

Für einen angemessenen Sonnenschutz sind im Zuge der Erweiterung des Fahrzeugparcours und des Balance-Parcours auch Sonnenschutzelemente errichtet worden, die nun für einen angemessenen Schutz der Kinder vor einer allzu hohen Sonneneinstrahlung beim Aufenthalt im Freien gewährleisten können. Für den Sonnenschutz ist in vier Verschattungselemente und mehrere Schirme investiert worden.



Projektträger

Gemeinde Großrosseln

Handlungsfeld

Lebendige Ortschaften und aktives Engagement der Menschen in der Region

Projektpartner

Gemeindebauhof

Förderzeitraum

April bis Oktober 2020

Gesamtkosten

27.392,53 €

Zuwendung

Bund/GAK: 8.640,00 €

Saarland: 5.760,00 €

LAG: 1.600,00 €

Schaffung/Erweiterung eines Fahrzeugparcours

Die Kindertagesstätte *Warndtwichtel* in Großrosseln/Dorf im Warndt bietet 100 Betreuungsplätze für Kinder. Mit dem Projekt „Schaffung und Erweiterung des Fahrzeugparcours“ ist eine zusätzliche Bewegungsmöglichkeit für die Kinder im Außenbereich entstanden.

Hierfür ist der bereits bestehende Weg um den alten Sandkasten aufgebrochen und quer über die vorhandene Wiese des Außenspielbereiches verlängert worden. Mit den im Rahmen der Fördermaßnahme angeschafften Fahrzeugen werden die Kita-Kinder über den neuen Parcours fahren können.



Projektträger

Gemeinde Großrosseln

Handlungsfeld

Lebendige Ortschaften und aktives Engagement der Menschen in der Region

Projektpartner

Gemeindebauhof

Förderzeitraum

April bis Oktober 2020

Gesamtkosten

21.656,69 Euro

Zuwendung

Bund/GAK: 8.640,00 €

Saarland: 5.760,00 €

LAG: 1.600,00 €

Akustische Informationssäule, Schülerprojekt „Denk mal an die Freundschaft“

Die Idee einer Neugestaltung im Bereich des ehemaligen Warndt-Denkmals auf dem Schweizerberg in Völklingen/Ludweiler in der Nähe des Naturfreundehauses und der Bergehalde ist im Rahmen des Wettbewerbes „Förderturm der Ideen“ entstanden. Das Projekt wurde von der Graf-Ludwig-Gemeinschaftsschule im Warndt entwickelt und durch die RAG-Stiftung prämiert.

An der Infosteile wird in Form von Bildmaterial das Aussehen des früheren Warndt-Denkmals visualisiert. Die akustischen Informationen können durch Kurbelbewegungen ohne externe Stromversorgung abgerufen werden. Die Vertonung ist in deutscher, französischer und englischer Sprache abrufbar. Für weitere Informationen zur Örtlichkeit ist ein QR-Code angebracht.

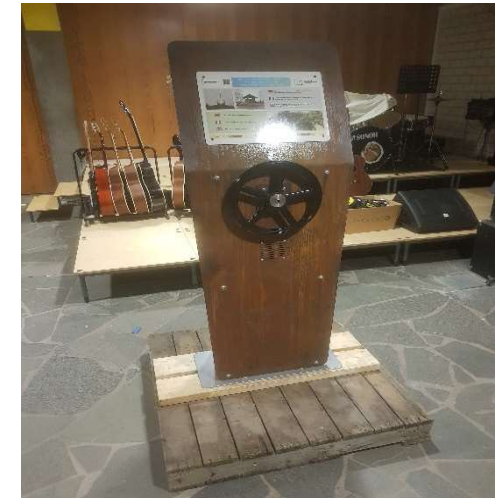

Projektträger
Stadt Völklingen

Handlungsfeld
An der deutsch-
französischen Grenze-
Grenze als Chance und
Herausforderung nutzen

Projektpartner
Graf-Ludwig-Gemeinschafts-
schule in Völklingen-Ludweiler

Förderzeitraum
Juli bis Dezember 2020

Gesamtkosten
4.469,90 €

Zuwendung

Bund/GAK:	1.931,00 €
Saarland:	1.287,33 €
LAG:	357,59 €

Mobiler Boden für Mehrzweckhallen

In den Mehrzweckhallen der Gemeinde Wadgassen finden über das gesamte Jahr verteilt viele verschiedene Veranstaltungen statt. Der Turnhallenboden ist bekanntlich sehr empfindlich und sollte nicht mit Straßenschuhen betreten werden. Dadurch treten häufig Probleme auf.

Die Lösung dafür wäre mobil verlegbare Teppichfliesen, die den Boden schützen und für ein einladendes Ambiente bei Veranstaltungen sorgen. Durch die Mobilität des Bodens kann er in verschiedenen Hallen und zu verschiedenen Veranstaltungen flexibel verlegt werden.



Projektträger

Gemeinde Wadgassen

Handlungsfeld

Lebendige Ortschaften und
aktives Engagement der
Menschen in der Region

Projektpartner

Gemeindebauhof

Förderzeitraum

April bis Juli 2020

Gesamtkosten

15.832,00 €

Zuwendung

Bund/GAK:	5.958,96 €
Saarland:	3.972,64 €
LAG:	1.103,51 €

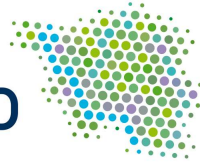

Projektträger

Gemeinde Wadgassen

Handlungsfeld

Saargau und Warndtwald –
Natur und Landschaft als
Ressource

Projektpartner

Gemeindebauhof

Förderzeitraum

Gesamtkosten

15.341,81 €

Zuwendung

Bund/GAK: 6.575,08 €

Saarland: 4.353,39 €

LAG: 1.217,61 €

Maibaumständer Friedrichweiler

Die Ortsgemeinschaft Friedrichweiler pflegt traditionell seit mehreren Jahrzehnten das Maibaumstellen. Der alte Maibaumständer ist sehr in die Jahre gekommen und muss dringend erneuert werden.

Im Zuge der momentan laufenden Sanierung des Marktplatzes Friedrichweiler ist nun ein neuer Maibaumständer angeschafft worden. Dieser wird mit moderner und zeitgerechter Technik ausgestattet. Darüber hinaus wird der Ständer auch jährlich zum Aufstellen des Weihnachtsbaumes genutzt werden.



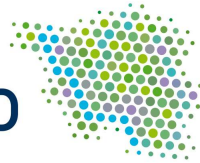

Präsentationstechnik und Beschallung Vereinsraum Lauterbachhalle

Die Lauterbachhalle stellt einen für die Ortsgemeinschaft gut erreichbaren Ort der Begegnung dar. Sie nimmt für das Sozialleben Lauterbachs eine wichtige Funktion als Mittelpunkt des Dorflebens ein und spricht dabei alle Altersgruppen gleichermaßen an (Veranstaltungen für Kinder, JUZ, Seniorentreffs). Verwaltung und Bewirtung des zentralen Vereinsraumes in der Lauterbachhalle liegen in der Hand der „Arbeitsgemeinschaft Lauterbacher Vereine e.V.“ als Dachorganisation zahlreicher Vereine von Lauterbach.

Im Rahmen der Fördermaßnahme konnte der Vereinsraum nun mit einer Tonanlage und Präsentationstechnik ausgestattet werden. Diese wird die Arbeit der Dorfgemeinschaft enorm unterstützen und optimieren, Veranstaltungen qualitativ verbessern und den Aufwand deutlich verringern. Installation, Wartung und Pflege der Gerätschaften obliegen der AGL e.V.



Projekträger

Stadt Völklingen

Handlungsfeld

Lebendige Ortschaften
und aktives Engagement
der Menschen in der
Region

Projektpartner

Arbeitsgemeinschaft
Lauterbacher Vereine e.V.

Förderzeitraum

Juli bis Dezember 2020

Gesamtkosten

14.817,73 €

Zuwendung

Bund/GAK:	6.401,26 €
Saarland:	4.267,51 €
LAG:	1.185,42 €



Ortseingangsschild Klarenthal

Der Name „Velsen“ bezeichnet eine Örtlichkeit am Rande des Saarbrücker Stadtgebiets. Dort befindet sich das ehemalige, stillgelegte Bergwerk Velsen, das Erlebnisbergwerk und die Müllverbrennungsanlage des EVS. Velsen gehört zum Stadtteil „Klarenthal“ der Landeshauptstadt Saarbrücken.

In Höhe des früheren Bergwerksgeländes weist nun eine Tafel auf die Zugehörigkeit des Standortes *Velsen* zum Stadtteil Klarenthal der Landeshauptstadt Saarbrücken hin. Die Ortseingangstafel ist von einem ortsansässigen Unternehmen gefertigt und von Mitarbeitern des Bauhofs der Stadt Saarbrücken aufgestellt worden.



Projektträger

Landeshauptstadt Saarbrücken – Bezirksamt West

Handlungsfeld

Lebendige Ortschaften und aktives Engagement der Menschen in der Region

Projektpartner

Förderzeitraum

Mai bis Oktober 2020

Gesamtkosten

3886,00 €

Zuwendung

Bund/GAK: 1.678,75 €

Saarland: 1.119,17 €

LAG: 310,88 €

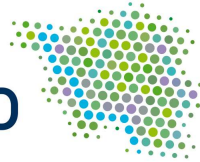

Projektträger

Kath. Pfarrgemeinde
„Schmerzhaftes Mutter“
Völklingen-Fürstenhausen

Handlungsfeld

Lebendige Ortschaften und
aktives Engagement der
Menschen in der Region

Projektpartner

Förderzeitraum

August bis Dezember 2020

Gesamtkosten

24.010,63 €

Zuwendung

Bund/GAK:	8.640,00 €
Saarland:	5.760,00 €
LAG:	1.600,00 €

Technische Ausstattung des neuen Pfarrheims zur Durchführung des Projekts „Begegnung der Generationen fördern“

Im Juni 2020 wurde der Neubau des Pfarrgemeindehauses der katholischen Kirche „Schmerzhaftes Mutter“ in Fürstenhausen abgeschlossen. Damit stehen nun moderne Räumlichkeiten der Pfarr- und Ortsgemeinde zur Verfügung.

Über das Vorhaben „Begegnung der Generationen fördern“ sind die neuen Räumlichkeiten zusätzlich auch mit einer leistungsfähigen Audio-, Video- und Beleuchtungstechnik ausgestattet worden. Dadurch können verschiedene Aktivitäten wie zum Beispiel Theatergruppen, Workshops, Faschingsveranstaltungen usw. dort stattfinden.



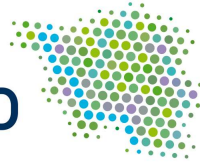

Projektträger

Kath. Pfarrgemeinde Herz-
Jesus im Warndt

Handlungsfeld

Lebendige Ortschaften und
aktives Engagement der
Menschen in der Region

Projektpartner

Förderzeitraum

Oktober bis Dezember 2020

Gesamtkosten

13.887,97 €

Zuwendung

Bund/GAK: 5.999,60 €

Saarland: 3.999,74 €

LAG: 1.111,04 €

Regenwasserzisterne für die Wendalinuskapelle

Die im Jahre 1897 erbaute, denkmalgeschützte Wendalinuskapelle befindet sich auf der westlichen Seite am Ortsausgang Ludweiler. Im Jahr 2016 wurde der Verein „Patengemeinschaft Wendalinuskapelle e.V.“ gegründet. Dieser kümmert sich um die Pflege und Renovierung der Wendalinuskapelle. Durch das ehrenamtliche Engagement wurde die Kapelle wiederhergerichtet und ein Ort der Begegnung geschaffen.

Die Regenwasserzisterne mit elektronischer Steuerungsanlage trägt nun dazu bei, die ab Herbst 2019 angelegte Neuanpflanzung aus Gemüse-, Beeren- und Blumeninseln auf dem Außengelände der Kapelle, welche im Rahmen des Förderprojekts „Essbare Stadt“ entstanden sind, zukünftig in ausreichendem Maße mit Regenwasser versorgen zu können.



Aufwertung von Plätzen, Wegen und Freiflächen

Der Förderverein „Bewahren und Erneuern“ in Gisingen hat schon viele Projekte mit ehrenamtlichem Engagement umgesetzt. Diese Maßnahmen haben erheblich zur Aufwertung der ländlichen Saargau-Region beigetragen. Das attraktive Ortsbild des Wallerfanger Ortsteils *Gisingen* kommt der Infrastruktur sehr zu Gute.

Der Ortseingang von Gisingen aus Richtung Kerlingen kommend ist mit der Errichtung eines Dorfsteins in Anlehnung an die bereits vorhandene Ortseingangsgestaltung aus Richtung St. Barbara neugestaltet worden. Eine ansprechende Sitzbank und eine Neubepflanzung lädt nun an der Bushaltestelle, wo sich auch der „Regiomat“ befindet, zum Verweilen ein. Außerdem ist der Premiumwanderweg mit verzierten Stelen aufgewertet worden.



Projekträger

Förderverein „Bewahren und Erneuern“ Gisingen

Handlungsfeld

Lebendige Ortschaften und aktives Engagement der Menschen in der Region

Projektpartner

Förderzeitraum

Oktober bis Dezember 2020

Gesamtkosten

6.958,78 €

Zuwendung

Bund/GAK:	3.066,19 €
Saarland:	2.004,13 €
LAG:	556,70 €



Projekträger

AWO Ortsverein Lauterbach
e.V.

Handlungsfeld

Lebendige Ortschaften und
aktives Engagement der
Menschen in der Region

Projektpartner

Förderzeitraum

Oktober bis Dezember 2020

Gesamtkosten

6.802,11 €

Zuwendung

Bund/GAK:	2.938,51 €
Saarland:	1.959,01 €
LAG:	544,17 €

Aufwertung der AWO-Begegnungsstätte Lauterbach

Durch den Rückzug wichtiger Einrichtungen des täglichen Bedarfs hat sich die Begegnungsstätte der AWO in Lauterbach in den letzten Jahren zum beliebten Treffpunkt der Generationen entwickelt. Er stellt somit das ideale Umfeld für Kurse und Schulungen zu digitalen Themen dar.

Mit der Neuanschaffung und Installation von Video- und Audiotechnik ist die Begegnungsstätte aufgewertet worden und ermöglicht nun dem AWO-Ortsverein Lauterbach e.V., die ältere Generation über Projekte an neue Technologien heranzuführen zu können. Außerdem werden damit multimediale Vorträge möglich gemacht.



Traktor Wildpark Differten

Der Wildpark Differten ist einer der großen Aushängeschilder der Gemeinde Wadgassen. Da der Fuhrpark des Wildparks stark dezimiert ist, müssen oft Umstände in Kauf genommen werden, um die täglich anfallenden Arbeiten zu erledigen.

Um einen effizienteren und flexibleren Arbeitsablauf innerhalb der gesamten Wildpark-Anlage zu gewährleisten, ist ein neuer Traktor als ideales Hilfsmittel angeschafft worden.



Projektträger

Gemeinde Wadgassen

Handlungsfeld

Saargau und Warndtwald –
Natur und Landschaft als
Ressource

Projektpartner

Förderzeitraum

November bis Dezember
2020

Gesamtkosten

20.000,00 €

Zuwendung

Bund/GAK: 8.640,00 €

Saarland: 5.760,00 €

LAG: 1.600,00 €