

ERSATZTEILEKATALOG

FÜR SÄMTLICHE GASGERÄTE

AEG

Buderus

BOSCH

Constructa

DG D Dessauer

E Electrolux

FORON

GAGGENAU

Juno

JUNKERS

NEFF

SIEMENS

Unical®

Vaillant

VIESMANN

W W WAMSLER
Haus- und Küchentechnik GmbH

haller-meurer
gas
heizung

SEPPELFRICKE
HAUS- UND KÜCHENTECHNIK

strache

ORANIER

JUSTUS



GASHEIZAUTOMATEN
ÖL- UND KAMINÖFEN

Gamat
Schwank
HEIZTECHNIK



WARENGRUPPEN

	1	Ersatzbrenner Strache SO-/S-Geräte Strache 3000-Geräte weitere Strache-Geräte Gamat RGA 431-Garäte Haller-Meurer-Geräte	ab Seite 4 4 6 7 7 8
	2	Kalottenrohre/Abgaseinrichtungen Kalottenrohre Abgaseinrichtungen	Seite 11
	3	Verbrennungskörper/Geräteverkleidungen Verbrennungskörper Geräteverkleidungen Granitplatten	Seite 12
	4	Druckastenschalter/Gasmagnetventile Honeywell Robertshaw Junkers SIT BM / Dungs weitere Fabrikate	ab Seite 13 13 14 14 15 16 16
	5	Dichtungen	Seite 17
	6	Schaugläser & -fassungen	Seite 18
	7	Düsen / Düsensätze Zündgasdüsen Düsensätze	Seite 19
	8	Zündtechnik Piezo-Zünder Zündkabel universal Zündkabel m. Elektrode Zündelektroden Zündbrenner Glühzünder	ab Seite 20 20 20 20 21 21 24

	<h3>9</h3>	<h3>Thermoelemente</h3>	<h3>ab Seite 25</h3>
		Hydrotherm	25
		Buderus	25
		Haller-Meurer / Strache	25
		Thermoweiche	25
		Seppelfricke	26
		Oranier / Justus	26
		A.O.Smith	26
		Viessmann	26
		Potis	26
		Junkers	27
		Vaillant	27
		Rohleder	27
		Truma / Kreis	27
		Universal-Thermoelemente	28
		Thermoelemente (baugl. Junkers)	28
		Thermoelemente-Service-Box / Einzelteile	29
	<h3>10</h3>	<h3>Anoden</h3>	<h3>Seite 30</h3>
	<h3>11</h3>	<h3>Kesselbürsten</h3>	<h3>Seite 31</h3>
	<h3>12</h3>	<h3>spezielle Ersatzteile</h3>	<h3>ab Seite 32</h3>
		GAMAT-Brennwert	32
		Haller-Meurer / ELM Leblanc GLM-GVM	34
		Haller-Meurer WLA 101/101	34
		STRACHE Vollautomatik	34
		Gasherde - diverse Hersteller	35
		weitere Ersatzteile	35

Bitte beachten Sie für den Bezug unserer Ersatzteile folgende Hinweise:

Reparaturen an Gasgeräten sind nur von entsprechend geschultem Fachpersonal vorzunehmen.

Die Verantwortung auf Anwendung, Funktion und Verarbeitung für von uns gelieferte Teile liegt beim Käufer. Dieser hat die Anwendung genau zu prüfen und eventuelle Bestimmungen, Vorschriften (z. B. des örtlichen Gaswerks etc.) und Gesetze unbedingt zu beachten.

Die Erklärungen und Abbildungen in unserem Katalog über Material, Formgebung, Leistungsumfang, Einsatzmöglichkeiten oder ähnliche Eigenschaften, dienen lediglich der Leistungsbeschreibung und Veranschaulichung.

Für die Richtigkeit der technischen Beschreibungen und Darstellungen in unserem Katalog übernehmen wir keine Haftung. Druckfehler vorbehalten.

Nachdruck nur mit ausdrücklicher Genehmigung erlaubt.

Es gelten die Liefer- und Zahlungsbedingungen, die in der aktuellen Preisliste beschrieben sind.

STRACHE SO-/S-GERÄTE

allgemeine Informationen

Wie finde ich den richtigen Ersatzbrenner für mein STRACHE SO-Gerät?

- 1. Betriebsart?** vollautomatisch (durch Raumthermostat gesteuert) --> Typ SO... VA
halbautomatisch (Bedienung durch Drucktastenarmatur) --> weiter zu Punkt 2
manuell (Bedienung durch Schalthebel an der Seite des Gerätes) --> Typ UNITAS SO
 - 2. Bedienung?** Die Bedienung befindet sich hinter einer Tür in der Verkleidung --> Typ SO (hinter Tür)
Die Bedienung schaut durch einen Ausschnitt in der Verkleidung --> Typ SO (vorne raus)
Die Bedienung befindet sich seitlich hinter der Verkleidung --> Typ UNITAS SO
- Ausnahme:** Geräte der Bauart SO-.../85 --> siehe Ersatzbrenner Haller-Meurer 1452/1752

3. Größe?

Breite des Innenkörpers	Breite inkl. Verkleidung	Abgasanschluss	Leistung	Gerätegröße
345mm	535mm	Ø 120/80 hinten	4,5 kW	SO-0
470mm	660mm	Ø 140/100 o. 160/110 hinten	7,0 kW	SO-1
705mm	930mm	Ø 140/100 seitl. li. o. re.	7,0 kW	SO-2 seitl.
705mm	930mm	Ø 160/120 hinten	8,7 kW	SO-2
985mm	1210mm	Ø 160/110 hinten	10,5 kW	SO-3

- 4. Anschlussteile:** Jeder STRACHE und Haller-Meurer Ersatzbrenner wird werksseitig auf die bestellte Gasart eingestellt. Ausserdem gehören zu jedem Ersatzbrenner unsere Anschlussteile, bestehend aus: Brennerdichtung, 600mm Cu-Rohr 12x1,5mm weich, Anschlussnippel, Quetschringe und Verschraubungen, Blechschrauben, Bedienungsanweisung, Blindblech (soweit erforderlich). Damit wird zur Montage nichts weiter als Werkzeug benötigt!

Achtung:



Wir empfehlen beim Einbau des Ersatzbrenners den Gasgerätehahn ebenfalls durch einen mit thermischer Sicherung zu ersetzen. **Also gleich mitbestellen!**
Art.-Nr.: 8000 Gasgerätehahn 1/2"

Typ "SO (hinter Tür)"

Ersatzbrenner für alle Typen STRACHE SO-/S-... mit Regelautomatik, Bedienung hinter Tür in der Verkleidung, ausser SO-.../85!

Abb.	Art.-Nr.:	Bezeichnung:
0401	104200	Ersatzbrenner STRACHE SO-0 mit Anschlussteilen
0401	106200	Ersatzbrenner STRACHE SO-1/S1 RA70/6000 mit Anschlussteilen
0401	108200	Ersatzbrenner STRACHE SO-2/S2 RA70/8000 mit Anschlussteilen
0401	108218	Ersatzbrenner STRACHE SO-2 Abgas seitlich links mit Anschlussteilen
0401	108219	Ersatzbrenner STRACHE SO-2 Abgas seitlich rechts mit Anschlussteilen
0401	110200	Ersatzbrenner STRACHE SO-3/S3 RA70/77 mit Anschlussteilen

Achtung: Bitte Gasart angeben!



0401

Typ "SO (vorne raus)"

Ersatzbrenner für alle Typen STRACHE SO-/S-... mit Regelautomatik, Bedienung schaut vorne aus der Verkleidung, ausser SO-.../85!

Abb.	Art.-Nr.:	Bezeichnung:
0402	104213	Ersatzbrenner STRACHE SO-0 vorn raus mit Anschlussteilen
0402	106213	Ersatzbrenner STRACHE SO-1 vorn raus mit Anschlussteilen
0402	108213	Ersatzbrenner STRACHE SO-2 vorn raus mit Anschlussteilen
0402	108216	Ersatzbrenner STRACHE SO-2 vorn raus Abgas seitl. links mit Anschlussteilen
0402	108217	Ersatzbrenner STRACHE SO-2 vorn raus Abgas seitl. rechts mit Anschlussteilen
0402	110213	Ersatzbrenner STRACHE SO-3 vorn raus mit Anschlussteilen

Achtung: Bitte Gasart angeben!

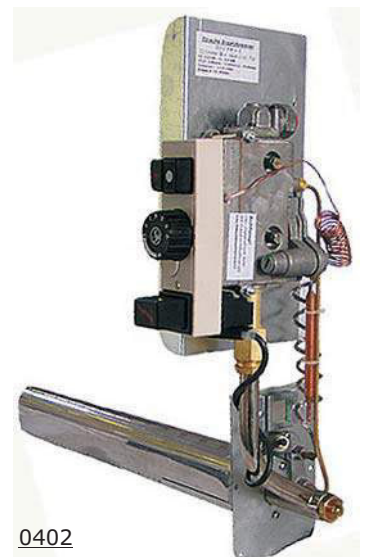

0402

Typ "UNITAS SO"

Modernisierungs-, Umstell- & Ersatzbrenner für Typen mit Schalthebel-Boschmagnetzündung.



altes STRACHE-Gerät mit originaler Schalthebelbedienung



alter STRACHE-Brenner mit Schalthebel-Boschmagnetzündung, dieser Brenner muss grundsätzlich ersetzt werden.



modernisiertes STRACHE-Gerät mit eingebautem UNITAS-Ersatzbrenner



0501

Abb.	Art.-Nr.:	Bezeichnung:
0501	104201	Ersatzbrenner UNITAS SO-0 mit Anschlusssteilen
0501	106201	Ersatzbrenner UNITAS SO-1/S1 mit Anschlusssteilen
0501	108201	Ersatzbrenner UNITAS SO-2/S2 mit Anschlusssteilen
0501	108232	Ersatzbrenner UNITAS SO-2 Abgas seitlich links mit Anschlusssteilen
0501	108233	Ersatzbrenner UNITAS SO-2 Abgas seitlich rechts mit Anschlusssteilen
0501	110201	Ersatzbrenner UNITAS SO-3 mit Anschlusssteilen

Achtung: Bitte Gasart angeben!

Typ "SO-.../85"

Die Ersatzbrenner für die STRACHE SO-.../85 - Geräte sind identisch mit den Ersatzbrennern für die Haller-Meurer - Geräte AR 1452 (siehe Seite 9).

SO-0/85 --> AR 1452/4
 SO-1/85 --> AR 1452/6
 SO-2/85 --> AR 1452/8
 SO-3/85 --> AR 1452/10

Typ "SO-... VA" (Vollautomatik)

Abb.	Art.-Nr.:	Bezeichnung:
0502	104209	Ersatzbrenner SO-0 VA mit Anschlusssteilen
0502	106212	Ersatzbrenner SO-1/S1 VA mit Anschlusssteilen
0502	108215	Ersatzbrenner SO-2/S2 VA mit Anschlusssteilen
0502	108214	Ersatzbrenner SO-2 VA Abgas seitlich links mit Anschlusssteilen
0502	108212	Ersatzbrenner SO-2 VA Abgas seitlich rechts mit Anschlusssteilen
0502	110210	Ersatzbrenner SO-3 VA mit Anschlusssteilen

Achtung: Bitte Gasart angeben!

3419	105217	Gas-Feuerungsautomat VA LGA52.171.A27
3416	100853	Gasmagnetventil VR4705C4005B
3417	100856	Gaszünder VA
3418	100850	Flammenfühler VA
3420	105215	Feuerungsautomat Adapter KF 2829



0502

STRACHE 3000-GERÄTE

allgemeine Informationen

Wie finde ich den richtigen Ersatzbrenner für mein STRACHE 3000-Gerät?

- 1. Betriebsart?** vollautomatisch (durch Raumthermostat gesteuert) --> Typ 3000 VA
 halbautomatisch (Bedienung durch Drucktastenarmatur an der Seite des Gerätes) --> Typ 3000
 halbautomatisch (Bedienung durch Drucktastenarmatur von oben) --> Typ STRACHENOVA SP
 manuell (Bedienung durch Schalthebel an der Seite des Gerätes) --> Typ UNITAS 3000
- Ausnahme:** Geräte der Bauart 3000-85 --> siehe Ersatzbrenner Haller-Meurer AR 2052
- 2. Varianten:** STRACHE 3000 AW/S, 3000 seitlich AW/S, STRACHONOVA, APOLLO --> Typ 3000
 STRACHOMIN, STRACHONETT --> Typ UNITAS 3000
 STRACHE 3000 VA, STRACHOMAT --> Typ 3000 VA

Typ "3000"

Ersatzbrenner für alle Typen STRACHE 3000-... mit Regelautomatik, Bedienung schaut seitlich aus der Verkleidung, außer 3000-85!

Abb.	Art.-Nr.:	Bezeichnung:
0601	103200	Ersatzbrenner STRACHE 3000 AW mit Anschlussstücken (Aussenwandanschluss)
0601	103211	Ersatzbrenner STRACHE 3000 S mit Anschlussstücken (Schornsteinanschluss)

Achtung: Bitte Gasart angeben!

Typ "UNITAS 3000"

Modernisierungs-, Umstell- & Ersatzbrenner für Typen mit Schalthebel-Boschmagnetzündung.

Abb.	Art.-Nr.:	Bezeichnung:
0601	103201	Ersatzbrenner UNITAS 3000 mit Anschlussstücken

Achtung: Bitte Gasart angeben!

Typ "3000 VA" (Vollautomatik)

Ersatzbrenner für alle Typen STRACHE 3000-... mit elektrischer Zündung (Vollautomatik)

Abb.	Art.-Nr.:	Bezeichnung:
o. A.	103210	Ersatzbrenner STRACHE 3000 VA mit Anschlussstücken
		Achtung: Bitte Gasart angeben!
3419	105217	Gas-Feuerungsautomat VA LGA52.171.A27
3416	100853	Gasmagnetventil VR4705C4005B
3417	100856	Gaszünder VA
3418	100850	Flammenfühler VA
3420	105215	Feuerungsautomat Adapter KF 2829

Typ "STRACHONOVA SP"

Ersatzbrenner für STRACHENOVA SP mit Regelautomatik, Bedienung EURO-SIT schaut oben aus der Verkleidung

Abb.	Art.-Nr.:	Bezeichnung:
0602	103205	Ersatzbrenner STRACHONOVA SP mit Anschlussstücken

Achtung: Bitte Gasart angeben!

Typ "3000-85"

Der Ersatzbrenner für den STRACHE 3000-85 ist identisch mit dem Ersatzbrenner für das Haller-Meurer - Gerät AR 2252 (siehe Seite 10).

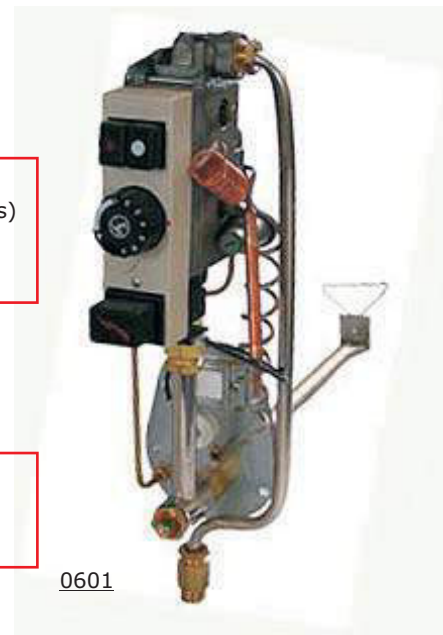

0601



0602

allgemeine Informationen

Ersatzbrenner für die STRACHE-Geräte der Bauarten 1300/1500/2000/2000 seitl./2200/2300 sind nicht lieferbar!

Alle anderen Ersatzteile für diese Geräte sind lieferbar und zum großen Teil in diesem Katalog enthalten.

Ersatzbrenner für die STRACHE-Geräte der Bauarten SO-5/7-97 und S4/S6-95 sind auf Anfrage lieferbar!

GAMAT RGA 431-GERÄTE

Typ "GAMAT"

Ersatzbrenner für GAMAT RGA 431 mit Regelautomatik, Bedienung Mertik schaut vorne aus der Verkleidung



alter GAMAT-Brenner mit Mertik-Drucktastenschalter



modernisiertes GAMAT-Gerät mit eingebautem Ersatzbrenner, für die gegenüber liegende Seite wird die benötigte Blindplatte mit integriertem Schauglas mitgeliefert.



modernisiertes GAMAT-Gerät mit eingebautem Ersatzbrenner, für den Einbau muss ein Ausschnitt in die Verkleidung gemacht werden, die Ausschnittblende wird mitgeliefert.

Abb.	Art.-Nr.:	Bezeichnung:
0701	431441	Ersatzbrenner GAMAT RGA 431 mit Anschlussteilen Achtung: Bitte Gasart angeben!

zum Lieferumfang gehören:

- 1x Ersatzbrenner (voreingestellt auf Erd- oder Flüssiggas)
- 1x Blindplatte inkl. Schauglas für gegenüber liegende Seite
- 2x Brennerdichtungen
- 1x Doppelnippel 1/2" (zum Einschrauben in den Gerätehahn)
- 2x Doppelkegelring 12mm
- 2x Einschraubnippel 12mm
- 1x Cu-Rohr weich Ø 12x1,5mm, 600mm
- 8x Blechschraube
- 1x Bedienungs- und Einbauanleitung

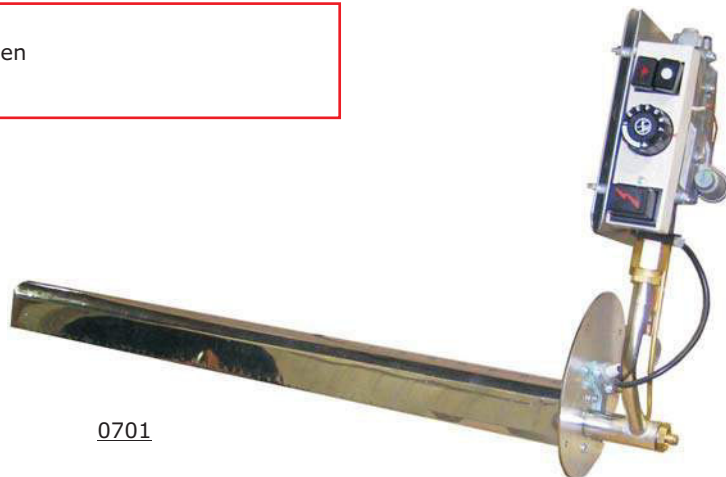

0701

HALLER-MEURER-GERÄTE

allgemeine Informationen

Wie finde ich den richtigen Ersatzbrenner für mein Haller-Meurer-Gasraumheizgerät?

Um den richtigen Ersatzbrenner oder anderes Ersatzteil zu finden, ist es unbedingt erforderlich die genaue Typbezeichnung des Haller-Meurer Gasraumheizers zu wissen. Diese ist sehr leicht dem Typenschild zu entnehmen. Das Typenschild ist entweder auf der Schauglasplatte an der Front des Verbrennungskörpers oder auf der Rückwand gegenüber des Brenners aufgenietet.



Typ "AR 1422/1423/1722/1723"

Ersatzbrenner für die Haller-Meurer-Geräte AR 1422/1423 und 1722/1723 sind auf Anfrage lieferbar!

Typ "S 1450/1750/1850"

Modernisierungs-, Umstell- & Ersatzbrenner für Typen mit Schalthebel-Feuersteinzündung.



alter Haller-Meurer-Brenner mit Schalthebel-Feuersteinzündung, dieser Brenner muss grundsätzlich ersetzt werden.

Abb.	Art.-Nr.:	Bezeichnung:
0801	214604	Ersatzbrenner "Haller-Meurer" Spezial 1450-4 mit Anschlussteilen
0801	214606	Ersatzbrenner "Haller-Meurer" Spezial 1450-6 mit Anschlussteilen
0801	214608	Ersatzbrenner "Haller-Meurer" Spezial 1450-8 mit Anschlussteilen
0801	214610	Ersatzbrenner "Haller-Meurer" Spezial 1450-10 mit Anschlussteilen
0801	217604	Ersatzbrenner "Haller-Meurer" Spezial 1750-4 mit Anschlussteilen
0801	217606	Ersatzbrenner "Haller-Meurer" Spezial 1750-6 mit Anschlussteilen
0801	217608	Ersatzbrenner "Haller-Meurer" Spezial 1750-8 mit Anschlussteilen
0801	217610	Ersatzbrenner "Haller-Meurer" Spezial 1750-10 mit Anschlussteilen
0801	218605	Ersatzbrenner "Haller-Meurer" Spezial 1850-5 mit Anschlussteilen
0801	218607	Ersatzbrenner "Haller-Meurer" Spezial 1850-7 mit Anschlussteilen

Achtung: Bitte Gasart angeben!

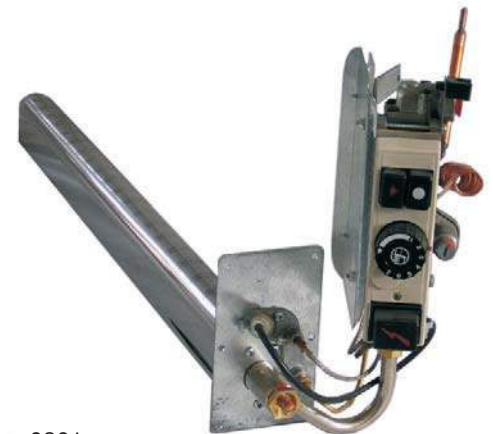

0801

Typ "A/AR/ZAR 1450/1750/1850"

Ersatzbrenner für alle Typen Haller-Meurer AR/ZAR 1450/1750/1850 mit Regelautomatik, Bedienung von vorne hinter Schieber in der Verkleidung

Abb.	Art.-Nr.:	Bezeichnung:
0802	214504	Ersatzbrenner "Haller-Meurer" AR 1450-4 mit Anschlussteilen
0802	214506	Ersatzbrenner "Haller-Meurer" AR 1450-6 mit Anschlussteilen
0802	214508	Ersatzbrenner "Haller-Meurer" AR 1450-8 mit Anschlussteilen
0802	214510	Ersatzbrenner "Haller-Meurer" AR 1450-10 mit Anschlussteilen
0802	217504	Ersatzbrenner "Haller-Meurer" AR 1750-4 mit Anschlussteilen
0802	217506	Ersatzbrenner "Haller-Meurer" AR 1750-6 mit Anschlussteilen
0802	217508	Ersatzbrenner "Haller-Meurer" AR 1750-8 mit Anschlussteilen
0802	217510	Ersatzbrenner "Haller-Meurer" AR 1750-10 mit Anschlussteilen
0802	218505	Ersatzbrenner "Haller-Meurer" AR 1850-5 mit Anschlussteilen
0802	218507	Ersatzbrenner "Haller-Meurer" AR 1850-7 mit Anschlussteilen

Achtung: Bitte Gasart angeben!
Info: Bei Geräten der Bauart 1450/1850 muss der Luftkanal mit dem beigelegtem Blindblech verschlossen werden.



0802

Typ "AV/ZAV 1450/1750/1850" (Vollautomatik)

Ersatzbrenner für alle Typen Haller-Meurer AV/ZAV 1450/1750/1850 mit elektrischer Zündung (Vollautomatik)

Abb.	Art.-Nr.:	Bezeichnung:
0901	214704	Ersatzbrenner "Haller-Meurer" AV 1450-4 mit Anschlussteilen
0901	214706	Ersatzbrenner "Haller-Meurer" AV 1450-6 mit Anschlussteilen
0901	214708	Ersatzbrenner "Haller-Meurer" AV 1450-8 mit Anschlussteilen
0901	214710	Ersatzbrenner "Haller-Meurer" AV 1450-10 mit Anschlussteilen
0901	217704	Ersatzbrenner "Haller-Meurer" AV 1750-4 mit Anschlussteilen
0901	217706	Ersatzbrenner "Haller-Meurer" AV 1750-6 mit Anschlussteilen
0901	217708	Ersatzbrenner "Haller-Meurer" AV 1750-8 mit Anschlussteilen
0901	217710	Ersatzbrenner "Haller-Meurer" AV 1750-10 mit Anschlussteilen
0901	218705	Ersatzbrenner "Haller-Meurer" AV 1850-5 mit Anschlussteilen
0901	218707	Ersatzbrenner "Haller-Meurer" AV 1850-7 mit Anschlussteilen
Achtung: Bitte Gasart angeben!		
3419	105217	Gas-Feuerungsautomat VA LGA52.171.A27
3416	100853	Gasmagnetventil VR4705C4005B
3417	100856	Gaszünder VA
3418	100850	Flammenfühler VA
3420	105215	Feuerungsautomat Adapter KF 2829



0901

Typ "AR/ZAR 1451/1751"

Ersatzbrenner für alle Typen Haller-Meurer AR/ZAR 1451/1751 mit Regelausomatik, Bedienung von vorne hinter Schieber in der Verkleidung

Abb.	Art.-Nr.:	Bezeichnung:
0902	214514	Ersatzbrenner "Haller-Meurer" AR 1451-4 mit Anschlussteilen
0902	214516	Ersatzbrenner "Haller-Meurer" AR 1451-6 mit Anschlussteilen
0902	214518	Ersatzbrenner "Haller-Meurer" AR 1451-8 mit Anschlussteilen
0902	214511	Ersatzbrenner "Haller-Meurer" AR 1451-10 mit Anschlussteilen
0902	217514	Ersatzbrenner "Haller-Meurer" AR 1751-4 mit Anschlussteilen
0902	217516	Ersatzbrenner "Haller-Meurer" AR 1751-6 mit Anschlussteilen
0902	217518	Ersatzbrenner "Haller-Meurer" AR 1751-8 mit Anschlussteilen
0902	217520	Ersatzbrenner "Haller-Meurer" AR 1751-10 mit Anschlussteilen
Achtung: Bitte Gasart angeben!		
Um die Lieferbarkeit dieser Artikel sicherzustellen, können wir diese Artikel nur im Austausch liefern!		



0902

Typ "AR/ZAR 1452/1752"

Ersatzbrenner für alle Typen Haller-Meurer AR/ZAR 1452/1752 mit Regelausomatik, Bedienung von vorne hinter Schieber in der Verkleidung

Ebenfalls Ersatzbrenner für alle Typen STRACHE SO-.../85 mit Regelausomatik.

Abb.	Art.-Nr.:	Bezeichnung:
0903	214524	Ersatzbrenner "Haller-Meurer" AR 1452-4 mit Anschlussteilen
0903	214526	Ersatzbrenner "Haller-Meurer" AR 1452-6 mit Anschlussteilen
0903	214528	Ersatzbrenner "Haller-Meurer" AR 1452-8 mit Anschlussteilen
0903	214521	Ersatzbrenner "Haller-Meurer" AR 1452-10 mit Anschlussteilen
0903	217524	Ersatzbrenner "Haller-Meurer" AR 1752-4 mit Anschlussteilen
0903	217526	Ersatzbrenner "Haller-Meurer" AR 1752-6 mit Anschlussteilen
0903	217528	Ersatzbrenner "Haller-Meurer" AR 1752-8 mit Anschlussteilen
0903	217530	Ersatzbrenner "Haller-Meurer" AR 1752-10 mit Anschlussteilen
Achtung: Bitte Gasart angeben!		
Um die Lieferbarkeit dieser Artikel sicherzustellen, können wir diese Artikel nur im Austausch liefern!		

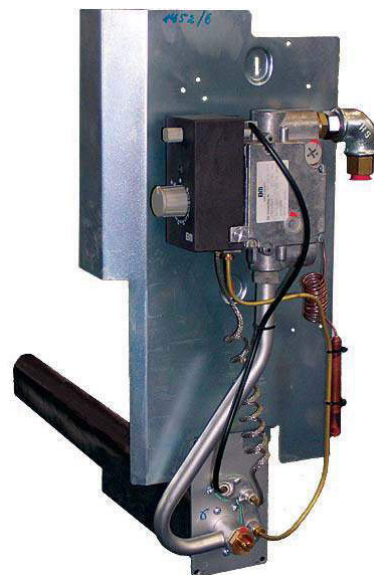

0903

HALLER-MEURER-GERÄTE

Typ "AR/ZAR 1460/1760"

Ersatzbrenner für alle Typen Haller-Meurer AR/ZAR 1460/1760 mit Regelautomatik, Bedienung von oben, nach zur Seite schieben der Marmorplatte, zugänglich.

Abb.	Art.-Nr.:	Bezeichnung:
1001	214804	Ersatzbrenner "Haller-Meurer" AR 1460-4 mit Anschlusssteilen
1001	214806	Ersatzbrenner "Haller-Meurer" AR 1460-6 mit Anschlusssteilen
1001	214808	Ersatzbrenner "Haller-Meurer" AR 1460-8 mit Anschlusssteilen
1001	214810	Ersatzbrenner "Haller-Meurer" AR 1460-10 mit Anschlusssteilen
1001	217804	Ersatzbrenner "Haller-Meurer" AR 1760-4 mit Anschlusssteilen
1001	217806	Ersatzbrenner "Haller-Meurer" AR 1760-6 mit Anschlusssteilen
1001	217808	Ersatzbrenner "Haller-Meurer" AR 1760-8 mit Anschlusssteilen
1001	217810	Ersatzbrenner "Haller-Meurer" AR 1760-10 mit Anschlusssteilen

Achtung: Bitte Gasart angeben!

Um die Lieferbarkeit dieser Artikel sicherzustellen, können wir diese Artikel nur im Austausch liefern!

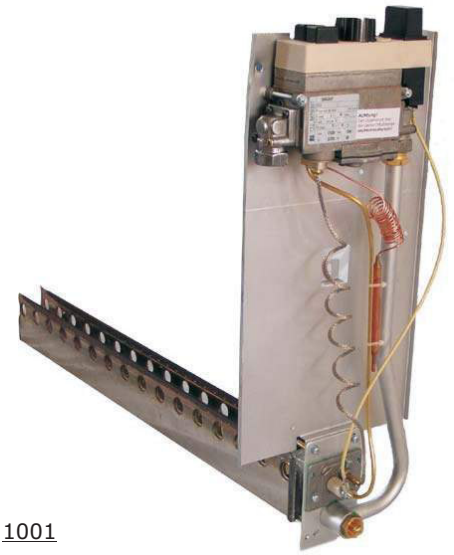

1001

Typ "AR/ZAR 1456/1462/1756/1780/2051/2250/2252/2450"

Ersatzbrenner für verschiedene Typen Haller-Meurer AR/ZAR mit Regelautomatik.



1002



1003

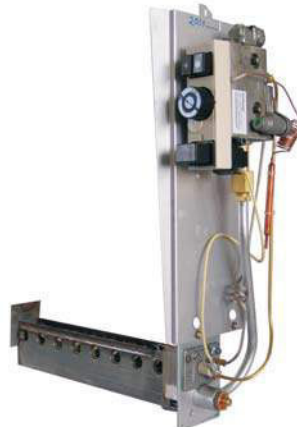

1004



1005

Abb.	Art.-Nr.:	Bezeichnung:
o. A.	214566	Ersatzbrenner "Haller-Meurer" AR 1456-6 mit Anschlusssteilen
o. A.	217566	Ersatzbrenner "Haller-Meurer" AR 1756-6 mit Anschlusssteilen
1002	214626	Ersatzbrenner "Haller-Meurer" AR 1462-6 mit Anschlusssteilen
1003	217814	Ersatzbrenner "Haller-Meurer" AR 1780-4 mit Anschlusssteilen
1006	224506	Ersatzbrenner "Haller-Meurer" AR 2450-6 mit Anschlusssteilen
1005	225000	Ersatzbrenner "Haller-Meurer" AR 2252 mit Anschlusssteilen Ebenfalls Ersatzbrenner für STRACHE 3000-85 mit Regelautomatik.
1004	222513	Ersatzbrenner "Haller-Meurer" AR 2051/2250 mit Anschlusssteilen

Achtung: Bitte Gasart angeben!

Um die Lieferbarkeit dieser Artikel sicherzustellen, können wir diese Artikel nur im Austausch liefern!



1006

ABGASEINRICHTUNGEN



1101



1102



1103



1104



1105

Abb.	Art.-Nr.:	Bezeichnung:	Abb.	Art.-Nr.:	Bezeichnung:
1101	123400	Kalottenrohr mit Korb Ø 110/70, 535mm lg.	1102	106400	Kalottenrohr mit Korb Ø 140/100, 450mm lg.
1101	123401	Kalottenrohr mit Korb Ø 110/70, 750mm lg.	1102	106401	Kalottenrohr mit Korb Ø 140/100, 750mm lg.
1101	123402	Kalottenrohr mit Korb Ø 110/70, 950mm lg.	1102	106402	Kalottenrohr mit Korb Ø 140/100, 950mm lg.
1101	102403	Kalottenrohr mit Korb Ø 110/72, 450mm lg.	1102	196400	Kalottenrohr mit Korb Ø 160/110, 450mm lg.
1101	102404	Kalottenrohr mit Korb Ø 110/72, 750mm lg.	1102	196401	Kalottenrohr mit Korb Ø 160/110, 750mm lg.
1101	102405	Kalottenrohr mit Korb Ø 110/72, 950mm lg.	1102	196402	Kalottenrohr mit Korb Ø 160/110, 950mm lg.
1101	104400	Kalottenrohr mit Korb Ø 120/80, 500mm lg.	1102	108400	Kalottenrohr mit Korb Ø 160/120, 450mm lg.
1101	104401	Kalottenrohr mit Korb Ø 120/80, 750mm lg.	1102	108401	Kalottenrohr mit Korb Ø 160/120, 750mm lg.
1101	104402	Kalottenrohr mit Korb Ø 120/80, 950mm lg.	1102	108402	Kalottenrohr mit Korb Ø 160/120, 950mm lg.
1103	123403	Kalottenkorb Ø 110mm	1102	200400	Kalottenrohr mit Korb Ø 180/120, 450mm lg.
1103	123404	Kalottenkorb Ø 120mm	1102	200401	Kalottenrohr mit Korb Ø 180/120, 750mm lg.
1104	108403	Kalottenkorb Ø 140mm	1102	200402	Kalottenrohr mit Korb Ø 180/120, 950mm lg.
1104	108404	Kalottenkorb Ø 160mm			
1104	108405	Kalottenkorb Ø 180mm			



1106



1107



1108



1109



1110



1111



1112



1113

Abb.	Art.-Nr.:	Bezeichnung:	Abb.	Art.-Nr.:	Bezeichnung:
1105	3000	Teleskop-Abgaseinrichtung 19-27cm	1108	DA-100	GAMAT-Abgas-/Frischlufteinrichtung XXcm
1105	2999	Teleskop-Abgaseinrichtung 27-44cm	1112	461216	Kalottenkorb emailliert
1105	2998	Teleskop-Abgaseinrichtung 44-75cm	o. A.	461125	Dichtschnur A-/F-Rohr (Paar)
		passend für z.B.: Haller-Meurer AR 1451			passend für: GAMAT RGA 461-471
		Um die Lieferbarkeit dieser Artikel sicherzustellen, können wir diese Artikel nur im Austausch liefern!	1109	TA-28	Teleskop-Abgas-/Frischlufteinrichtung 28cm
1106	300300	Abgas-/Frischluftrrohr Seppelfricke, 390mm	1109	TA-45	Teleskop-Abgas-/Frischlufteinrichtung 45cm
		passend für: SEPPELFRICKE 8504/8505/8514/8515	1109	TA-65	Teleskop-Abgas-/Frischlufteinrichtung 65cm
		ORANIER 38-50/70	1113	473202	Schelle für A-/F-Rohr
		VAILLANT VGR-SINE	1113	473255	Dichtung für A-/F-Rohr
					passend für: GAMAT RGA 431-473
1107	90008	Teleskop-Wanddurchführung, kmpl. 25-45cm	1110	300314	Abgas-/Frischluftrrohr Seppelfricke, 404mm
o. A.	90009	Aufpreis Teleskop-Wanddurchführung 80cm			passend für: SEPPELFRICKE 8511/8512/8522/8523
		passend für: STRACHE SO-5/7			ORANIER Werra
		JUSTUS 8743-40/60			VAILLANT VGR-SINE 31
		JUSTUS 8745-40/50/70	1111	24070	Abgas-/Frischluftrrohr DRU Art 2, 330mm
		ORANIER Korsika			
		JUNO A94-50/70			

VERBRENNUNGSKÖRPER



1201



1202



1203



1204

Abb.	Art.-Nr.:	Bezeichnung:	Abb.	Art.-Nr.:	Bezeichnung:
o. A.	103100	Verbrennungskörper 3000-95	o. A.	110100	Verbrennungskörper SO-3/77 AW
o. A.	104100	Verbrennungskörper SO-0/95 AW	1201	164100	Verbrennungskörper Solo-Super
1201	196100	Verbrennungskörper SO-1/95 AW			
o. A.	106100	Verbrennungskörper SO-1 RA70 AW	1202	461201	Verbrennungskörper GAMAT RGA 461-471
o. A.	108100	Verbrennungskörper SO-2 RA70 AW	1203	461202	Schelle für GAMAT RGA 461-471
o. A.	108095	Verbrennungskörper SO-2 RA70 seitl. li. AW	1204	473201	Verbrennungskörper GAMAT RGA 473
o. A.	108096	Verbrennungskörper SO-2 RA70 seitl. re. AW			

GERÄTEVERKLEIDUNGEN

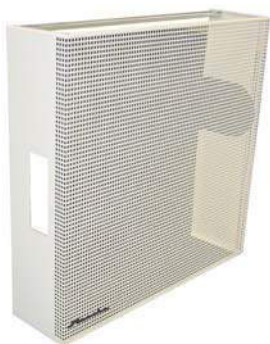

1205



1206



1207

Abb.	Art.-Nr.:	Bezeichnung:	Abb.	Art.-Nr.:	Bezeichnung:
1205	103300	Geräteverkleidung STRACHE 3000-95	o. A.	188300	Geräteverkleidung STRACHE SO-2/83
1206	104300	Geräteverkleidung STRACHE SO-0	o. A.	108300	Geräteverkleidung STRACHE SO-2 RA70
1207	196300	Geräteverkleidung STRACHE SO-1	o. A.	108308	Geräteverkleidung STRACHE SO-2 seitl. li.
o. A.	106300	Geräteverkleidung STRACHE SO-1 RA70	o. A.	108309	Geräteverkleidung STRACHE SO-2 seitl. re.
o. A.	104303	Geräteverkleidung STRACHE S4/S6-95	o. A.	110300	Geräteverkleidung STRACHE SO-3

GRANITPLATTEN



1208



1209

Abb.	Art.-Nr.:	Bezeichnung:	Abb.	Art.-Nr.:	Bezeichnung:
o. A.	103306	Granitplatte STRACHE 3000-95	o. A.	108306	Granitplatte STRACHE SO-2 (920x280mm)
o. A.	104306	Granitplatte STRACHE SO-0 (540x250mm)	o. A.	110306	Granitplatte STRACHE SO-3 (1220x280mm)
1208	106306	Granitplatte STRACHE SO-1 (670x280mm) ebenfalls passend für SO-5/97, S4-95, S6-95	o. A.	105306	Granitplatte STRACHE SO-7 (840x280mm)
			1209	103305	Gerätedeckel STRACHE 3000-95

Alle weiteren Verbrennungskörper / Geräteverkleidungen auf Anfrage lieferbar!

Typ "V 4400 C/V 8800 C"



1301

Typ "V 4600 C"



1302

Abb.	Art.-Nr.:	Bezeichnung:	Abb.	Art.-Nr.:	Bezeichnung:
1301	508005	Honeywell V 4400 C, 220-240 V Thermoelektrische Armatur für Stadt- und Erdgas mit Standarddruckregler, Gasanschluss 3/4"	1302	508007	Honeywell V 4600 C, 220-240 V Thermoelektrische Armatur für Stadt- und Erdgas mit Standarddruckregler, Gasanschluss 1/2", inkl. Druckregler, Gasanschluss 3/8" seitlich oder unten
1301	508006	Honeywell V 8800 C, 24 V Thermoelektrische Armatur für Stadt- und Erdgas mit Servodruckregler langsam öffnend, Gasanschluss 3/4"			

Typ "VR 4605 C"



1303

Typ "V 4635 C"



1304

Abb.	Art.-Nr.:	Bezeichnung:	Abb.	Art.-Nr.:	Bezeichnung:
1303	508022	Honeywell VR 4605 C, 220-240 V	1304	508021	Honeywell V 4635 C, 220 V langsam öffnend 10-40°C, 2,5-18mbar, Gasanschluß 1/2"

Typ "V 4700 C"



1305

Typ "VR 4705 C"



1306

Abb.	Art.-Nr.:	Bezeichnung:	Abb.	Art.-Nr.:	Bezeichnung:
1305	508008	Honeywell V 4700 C, 220-240 V Thermoelektrische Armatur für Stadt- und Erdgas mit Servodruckregler, Flanschanschluss	1306	508019	Honeywell VR 4705 C, 220 V Doppelkombi-Ventil für Erd- und Flüssiggas 5-50mbar, Flanschanschluss

Alle weiteren Honeywell-Gasmagnetventile auf Anfrage lieferbar!

ROBERTSHAW

Typ "Unitrol 7000"



1401

Typ "R 110 RT"



1402

Abb.	Art.-Nr.:	Bezeichnung:	Abb.	Art.-Nr.:	Bezeichnung:
1401	508011	Robertshaw Unitrol 7000, 220 V, 1/2"	1402	508015	Robertshaw Unitrol R 110 RT
1401	508010	Robertshaw Unitrol 7000, 220 V, 3/4"			passend für Warmwasserspeicher, 37-72°C
1401	5080100	Robertshaw Unitrol 7000, 220 V, 1"			
		Thermoelektrische Armatur für Stadt- und Erdgas mit Druckregler, Gasanschluss 1/2", 3/4" oder 1"			

JUNKERS

Typ "CR 621"



1403

Typ "CR 630"



1404

Abb.	Art.-Nr.:	Bezeichnung:	Abb.	Art.-Nr.:	Bezeichnung:
1403	631301	Gasregleinrichtung Junkers CR 621 (CR 631 301) passend für Gasraumheizer mit Bedienung von oben, 13-38°C	1404	630311	Gasregleinrichtung CR 630 311 passend für Gasheiz- & Kochherde

Typ "CR 633"



1405

Typ "CR 640"



1406

Abb.	Art.-Nr.:	Bezeichnung:	Abb.	Art.-Nr.:	Bezeichnung:
1405	633201	Gasregleinrichtung Junkers CR 633 201 passend für Friteuse, 135-200°C, ohne Druckregler	1406	640102	Gasregleinrichtung Junkers CR 640 102 passend für Warmwasserspeicher, 37-72°C
o. A.	100715	Thermofühler Junkers 13-38°C	1406	640201	Gasregleinrichtung Junkers CR 640 201 passend für Gasraumheizer, 13-38°C
			1406	640404	Gasregleinrichtung Junkers CR 640 404 passend für JUNO-Gasraumheizer, 13-38°C

Typ "630 EURO-SIT"



1501



1502



1503



1504

Abb.	Art.-Nr.:	Bezeichnung:	Abb.	Art.-Nr.:	Bezeichnung:
1501	100120	Schalter EURO-SIT, Flüssiggas	2002	100124	Piezo-Zünder EURO-SIT
1501	100121	Schalter EURO-SIT m. Druckregler, Erdgas	1503	100125	Drehknopf mit Kulissee EURO-SIT
		Thermoelektrische Armatur für Gasraumheizer mit variabler Temperatur 13-38°C, Gasanschluss 3/8" seitlich oder unten	1502	100129	Druckregler EURO-SIT
			o. A.	100126	Kappe + Zünder EURO-SIT
			o. A.	100348	Thermofühler SIT, 13-38°C
			1507	100138	Zündgasverschraubung m. Kegelring, Ø 4mm
			1504	200172	Magneteinsatz EURO-SIT

Typ "710 MINI-SIT"



1505



1506



1507

Abb.	Art.-Nr.:	Bezeichnung:	Abb.	Art.-Nr.:	Bezeichnung:
1505	100100	Schalter MINI-SIT Plus, 13-38°C	2001	100104	Piezo-Zünder MINI-SIT
		Thermoelektrische Armatur für Gasraumheizer, 13-38°C, inklusive Druckregler, Gasanschluss 1/2"	o. A.	100107	Drehknopf MINI-SIT
o. A.	508003	Schalter MINI-SIT Plus, 37-72°C	o. A.	100108	Kappe MINI-SIT
		Thermoelektrische Armatur für gasbeh. Speicher, 37-72°C, inklusive Druckregler, Gaseintritt 1/2", Gasaustritt 3/8"	o. A.	100348	Thermofühler SIT, 13-38°C
			1507	100138	Zündgasverschraubung m. Kegelring, Ø 4mm
			1506	200171	Magneteinsatz MINI-SIT

Typ "610 AC3"



1508

Typ "810 ELETTROSIT"



1509

Abb.	Art.-Nr.:	Bezeichnung:	Abb.	Art.-Nr.:	Bezeichnung:
1508	508002	SIT AC3 610 026	1509	508000	SIT Elettrosit 810, 220-240 V, 3/4", seitlich
		Thermoelektrische Armatur für gasbeheizte Speicher mit Druckregler, Regelthermostat, Sicherheitsthermostat, Gaseingang 1/2", Speicheranschluss 3/4"	1509	508001	SIT Elettrosit 810, 220-240 V, 3/4", unten
1508	0300947	SIT AC3 610 036	1509	5080013	SIT Elettrosit 810, 220-240 V, 1/2", unten
		passend für A.O.Smith EQ 115...200			Thermoelektrische Armatur, Gasanschluss 3/4" oder 1/2", Zündgas- und Thermoelementanschluss seitlich oder unten

SIT

Typ "820 NOVA"



1601

Typ "822 NOVAMIX"



1602

Abb.	Art.-Nr.:	Bezeichnung:
1601	508016	SIT Nova 820, 220-240 V Thermoelektrische Armatur, Gasein- und -ausgang 1/2"

Abb.	Art.-Nr.:	Bezeichnung:
1602	508018	SIT Novamix 822, 220-240 V vollautomatische Armatur, Gasein- und -ausgang 1/2"

BM / DUNGS

Typ "BM 751"



1603



1604



1605

Typ "BM 762"



1606

Abb.	Art.-Nr.:	Bezeichnung:
1605	100336	Schalter BM 110036 (HM Typen o. 1423/1723)
1605	100337	Schalter BM 110054 (HM 1423/1723)
2003	100345	Piezo-Zünder BM
1604	100343	Magneteinsatz (neu) BM
1603	100344	Magneteinsatz (alt) BM (nur solange Vorrat reicht)
o. A.	100346	Thermofühler BM

Abb.	Art.-Nr.:	Bezeichnung:
1606	76202145	Gasventilkombination BM 76202145 (Gamat)
1606	76203083	Gasventilkombination BM 76203083 (Viessmann)
1606	76202022	Gasventilkombination BM 76202022 (DeDietrich)
1606	76203029	Gasventilkombination BM 76203029 (Buderus)
1606	76202036	Gasventilkombination BM 76202036 (DeDietrich)
1606	76202101	Gasventilkombination BM 76202101 (Buderus)
1606	76203019	Gasventilkombination BM 76203019 (Buderus)
1606	76203015	Gasventilkombination BM 76203015 (EWFE)

WEITERE FABRIKATE

Typ "White Rodgers"

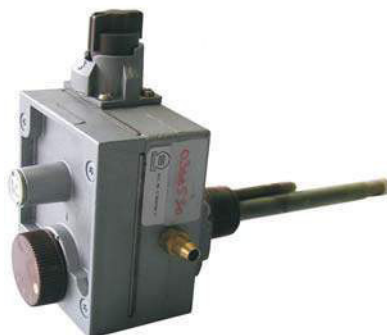

1607

Abb.	Art.-Nr.:	Bezeichnung:
1607	0300530	Gasarmatur Phermaglas WG/WGL passend für A.O.Smith gasbeheizte Speicher, 37-72°C

**Alle weiteren
Drucktastenschalter /
Gasmagnetventile
auf Anfrage lieferbar!**

- **Schauglasdichtungen** siehe Schaugläser & -fassungen (Seite 18)
- **Zündbrennerdichtungen** siehe Zündbrenner (ab Seite 21)
- **Dichtbänder für Abgasrohre** siehe Kalottenrohre/Abgaseinrichtungen (Seite 11)
- **Backofentürdichtung** für Gasherde siehe Gasherde-Ersatzteile (Seite 36)

Typ "Dichtung für Schauglasplatte"



1701

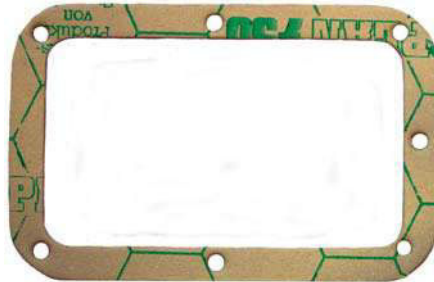

1702

Abb.	Art.-Nr.:	Bezeichnung:	Abb.	Art.-Nr.:	Bezeichnung:
1701	200475	Schauglasplattendichtung "HM" 130x130mm	1702	100431	Brenner-/Schauglasplattendichtung STRACHE SO

Typ "Brennerdichtung"



1703



1704



1705

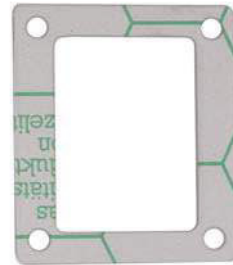

1706

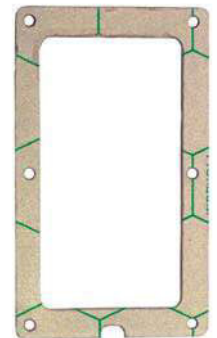

1707



1708



1709

Abb.	Art.-Nr.:	Bezeichnung:	Abb.	Art.-Nr.:	Bezeichnung:
1703	100411	Brennerdichtung STRACHE 2000	1707	200470	Brennerdichtung HM 1450/1452/1850/2250-52
1704	100421	Brennerdichtung STRACHE 2000/3000/seitl.	1708	200471	Brennerdichtung HM 1422/1423/1722/1723
1705	100431	Brenner-/Schauglasplattendichtung STRACHE SO	1709	154252	Brennerdichtung STRACHE SO-5/7 u. S4/6-95
1706	200472	Brennerdichtung HM 1451/1751 (Kastenbrenner)			

SCHAUGLÄSER

Typ "eckig klein"



1801

Typ "eckig groß"

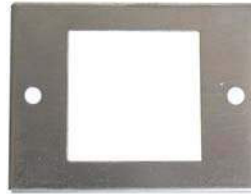

1802

Abb.	Art.-Nr.:	Bezeichnung:	Abb.	Art.-Nr.:	Bezeichnung:
o. A.	100351	Schauglas eckig (28x30x3mm)	o. A.	200351	Schauglas eckig (45x40x3mm)
1801	100512	Schauglasfassung eckig (28x30x3mm)	1802	103802	Schauglasfassung eckig (45x40x3mm)
o. A.	100412	Schauglasdichtung eckig Paar (28x30x3mm)	o. A.	200412	Schauglasdichtung eckig Paar (45x40x3mm)

Typ "rund Ø 48mm"



1803

Typ "Seppelfricke"



1804

Abb.	Art.-Nr.:	Bezeichnung:	Abb.	Art.-Nr.:	Bezeichnung:
o. A.	100352	Schauglas Ø 48mm	o. A.	040480	Schauglas Seppelfricke
1803	100516	Schauglasfassung Ø 48mm	1804	040500	Schauglasfassung Seppelfricke
o. A.	100416	Schauglasdichtung Ø 48mm Paar	o. A.	040491	Schauglasdichtung Seppelfricke Paar
			o. A.	615004273	Schauglas Seppelfricke Ø 40mm

Typ "Gamat"



1805

Typ "Oranier"



1806

Abb.	Art.-Nr.:	Bezeichnung:	Abb.	Art.-Nr.:	Bezeichnung:
o. A.	473251	Schauglas Gamat	o. A.	4620253	Schauglas Oranier Ø 38mm
1805	461254	Schauglasfassung Gamat RGA 431-475	1806	4521847	Schauglasfassung Oranier Ø 38mm
			o. A.	4620253	Schauglasdichtung Oranier Ø 38mm Paar

Typ "Justus"



1807

Typ "Wamsler"

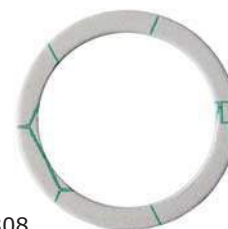

1808

Abb.	Art.-Nr.:	Bezeichnung:	Abb.	Art.-Nr.:	Bezeichnung:
o. A.	347000124	Schauglas Justus (40x40x3mm)	o. A.	954301	Schauglas Wamsler Ø 70mm
1807	98777032	Schauglasfassung Justus (40x40x3mm)	1808	951000	Schauglasdichtung Wamsler Ø 70mm Paar
o. A.	5566722	Schauglasdichtung Justus Paar (40x40x3mm)			



1901 1902 1903 1904 1905 1906

Abb.	Art.-Nr.:	Bezeichnung:	Abb.	Art.-Nr.:	Bezeichnung:
1901	100254	Zündgasdüse STRACHE Erdgas	1905	042862	Zündgasdüse SIT-Target, Erdgas
1901	100253	Zündgasdüse STRACHE Propan/Butan	1905	042861	Zündgasdüse SIT-Target, Propan/Butan
1902	200254	Zündgasdüse Haller-Meurer Erdgas	1906	122663	Zündgasdüse SIT-2200, Erdgas
1902	200255	Zündgasdüse Haller-Meurer Propan/Butan	1906	122660	Zündgasdüse SIT-2200, Propan/Butan
1903	100754	Zündgasdüse JUNKERS Erdgas			
1904	100755	Zündgasdüse JUNKERS Propan/Butan			

Alle weiteren Zündgasdüsen auf Anfrage lieferbar!



1907 1908 1910

Abb.	Art.-Nr.:	Bezeichnung:	Abb.	Art.-Nr.:	Bezeichnung:
1907	102250	Düsensatz Strache 2000/2003, Erdgas	1910	200250	Düsensatz Haller-Meurer Gasheizautomat, EE
1907	102251	Düsensatz Strache 2000/2003, Propan/Butan	1910	200251	Düsensatz Haller-Meurer Gasheizautomat, P/B
1908	103250	Düsensatz Strache 3000, Erdgas	o. A.	1485	Düsensatz Seppelfricke Gasheizautomat, EE
1908	103251	Düsensatz Strache 3000, Propan/Butan	o. A.	1484	Düsensatz Seppelfricke Gasheizautomat, P/B
o. A.	104250	Düsensatz Strache SO-0, Erdgas	o. A.	1483	Düsensatz Seppelfricke Gasherd, EE
o. A.	104251	Düsensatz Strache SO-0, Propan/Butan	o. A.	1493	Düsensatz Seppelfricke Gasherd, P/B
o. A.	106250	Düsensatz Strache SO-1, Erdgas	o. A.	1494	Düsensatz ORANIER Gasheizautomat, EE
o. A.	106251	Düsensatz Strache SO-1, Propan/Butan	o. A.	1495	Düsensatz ORANIER Gasheizautomat, P/B
o. A.	108250	Düsensatz Strache SO-2, Erdgas	o. A.	1486	Düsensatz ORANIER Gasherd, EE
o. A.	108251	Düsensatz Strache SO-2, Propan/Butan	o. A.	1487	Düsensatz ORANIER Gasherd, P/B
o. A.	110250	Düsensatz Strache SO-3, Erdgas	o. A.	1496	Düsensatz GAMAT Gasheizautomat, EE
o. A.	110251	Düsensatz Strache SO-3, Propan/Butan	o. A.	1497	Düsensatz GAMAT Gasheizautomat, P/B
o. A.	105250	Düsensatz Strache SO-5/97, Erdgas	o. A.	1502	Düsensatz GAMAT Gasherd, EE
o. A.	105251	Düsensatz Strache SO-5/97, Propan/Butan	o. A.	1503	Düsensatz GAMAT Gasherd, P/B
o. A.	107250	Düsensatz Strache SO-7/97, Erdgas	o. A.	1491	Düsensatz BOMANN Gasherd, EE
o. A.	107251	Düsensatz Strache SO-7/97, Propan/Butan	o. A.	1492	Düsensatz BOMANN Gasherd, P/B
o. A.	154250	Düsensatz Strache S4-95, Erdgas			
o. A.	154251	Düsensatz Strache S4-95, Propan/Butan			
o. A.	156250	Düsensatz Strache S6-95, Erdgas			
o. A.	156251	Düsensatz Strache S6-95, Propan/Butan			
o. A.	123250	Düsensatz Strache 2300-97, Erdgas			
o. A.	123251	Düsensatz Strache 2300-97, Propan/Butan			
o. A.	103249	Düsensatz STRACHENOVA SP, Propan/Butan			

Achtung: Sollten Sie einen anderen als die oben genannten Düsensätze benötigen, setzen Sie sich bitte mit uns in Verbindung.

Wichtig: Geben Sie bei der Bestellung immer Hersteller, Typ, Baujahr des entsprechenden Gasgerätes an.

Alle weiteren Düsensätze auf Anfrage lieferbar!

PIEZOZÜNDER



Abb.	Art.-Nr.:	Bezeichnung:	Anschluß	Abb.	Art.-Nr.:	Bezeichnung:	Anschluß
2001	100104	Piezo-Zünder MINI-SIT	6,3x0,8	2005	993961	Piezo-Zünder JUNKERS, alt	6,3x0,8
2002	100124	Piezo-Zünder EURO-SIT	Ø 2,4mm	2007	505002	Piezo-Zünder+Mutter Ø 12/18mm	Ø 2,4mm
2003	100345	Piezo-Zünder BM	6,3x0,8	2007	100003	Piezo-Zünder Palma 8941, Ø 18mm	2,8x0,6
2004	505005	Piezo-Zünder Ø 22mm	Ø 2,4mm	2008	505003	Piezo-Zünder HYDROTHERM	Ø 2,4mm
2004	505006	Piezo-Zünder Ø 22mm	2,8x0,6	2009	0070434	Umbausatz Piezo-Zünder kompl. mit Befestigungswinkel, Zündkabel und Steckern	Ø 2,4mm
2006	100718	Piezo-Zünder JUNKERS	6,3x0,8				

ZÜNDKABEL UNIVERSAL



Abb.	Art.-Nr.:	Länge	Anschluß A	Anschluß B	Abb.	Art.-Nr.:	Bezeichnung:
	100711	700mm	6,3x0,8	6,3x0,8		100021	Flachsteckhülse 2,8x0,6 (VPE=10)
	100702	700mm	6,3x0,8	2,8x0,6		100022	Flachsteckhülse 6,3x0,8 (VPE=10)
	122622	600mm	6,3x0,8	Ø 2,4mm		100023	Rundsteckhülse Ø 2,4mm (VPE=10)
	615003027	800mm	6,3x0,8	Ø 4,0mm		100024	Rundsteckhülse Ø 4,0mm (VPE=10)
	100037	1000mm	2,8x0,6	2,8x0,6		100029	Schrumpfschlauch (VPE=10)
	506003	700mm	2,8x0,6	Ø 4,0mm		100027	Zündkabel ohne Stecker, 3m
	506000	700mm	Ø 2,4mm	2,8x0,6			
	0040194	350mm	Ø 2,4mm	Ø 2,4mm			
	506001	700mm	Ø 2,4mm	Ø 4,0mm			

ZÜNDKABEL M. ELEKTRODE



Abb.	Art.-Nr.:	Bezeichnung:	Anschluß	Abb.	Art.-Nr.:	Bezeichnung:	Anschluß
2010	105225	Zündkabel für STRACHE SO	6,3x0,8	2012	506002	Zündkabel zu Zündbr. Robertshaw	2,8x0,6
2011	506004	Zündkabel 500mm m. Uni-Elektrode	Ø 2,4mm	o. A.	379333	Zündkerze m. Kabel GAMAT	2,8x0,6

ZÜNDELEKTRODEN



Abb.	Art.-Nr.:	Bezeichnung:	Anschluß	Abb.	Art.-Nr.:	Bezeichnung:	Anschluß
2101	132096	Isolatoren STRACHE, kompl.	6,3x0,8	2104	100702	Zünderlektrode JUNKERS CB 505...	Ø 4,0mm
2102	232049	Isolatoren HM, kompl.	6,3x0,8	2105	107056	Zünderlektrode JUNKERS BZ1	Ø 4,0mm
2103	471333	Zündkerze GAMAT RGA 471-475	Ø 4,0mm	2106	201738	Zünderlektrode SIT-Target (Juno)	Ø 4,0mm
o. A.	461333	Zündkerze GAMAT RGA 461-465	Ø 4,0mm	2107	615000006	Zünderlektrode SIT-Target (Seppelfr.)	Ø 2,4mm

ZÜNDBRENNER

Typ "2000/3000"

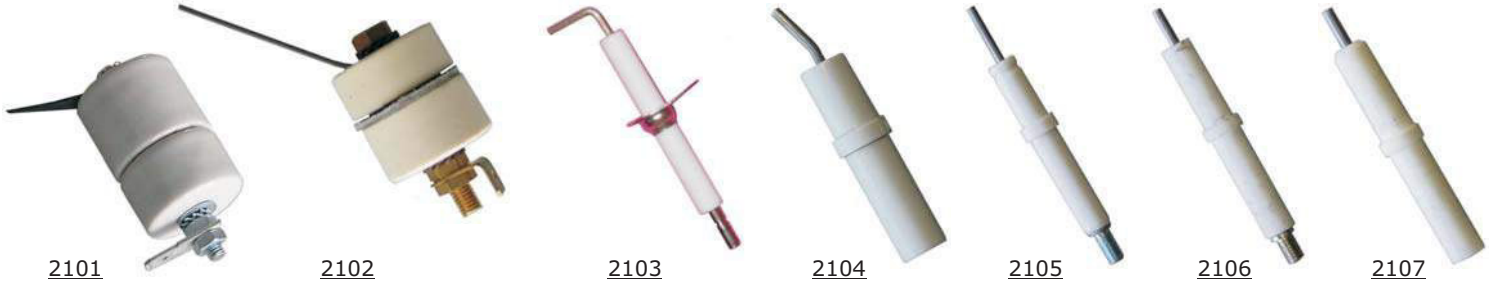

passend für:
Strache 2000 seitl./3000
Strache SO/S-... (bis ca. Bj. 1985)
UNITAS SO-... (bis ca. Bj. 1985)

passend für:
Strache 2000-83/94/95
E-2003/ P/B-2003
alle mit Abgas hinten mittig



Abb.	Art.-Nr.:	Bezeichnung:	Abb.	Art.-Nr.:	Bezeichnung:
2108	123222	Zündflambrenner 2000 seitl./3000 kompl. mit Verschraubung	1901	100254	Zündgasdüse STRACHE, Erdgas
2109	123369	Zündflambrenner 2000/2003 kompl. mit Verschraubung	1901	100253	Zündgasdüse STRACHE, Propan/Butan
Achtung: Zündgasdüse separat bestellen!			2110	100608	Doppelkegelring Ø 4mm
			2110	505128	Zündgasverschraubung Ø 4mm

Typ "Bumerang"

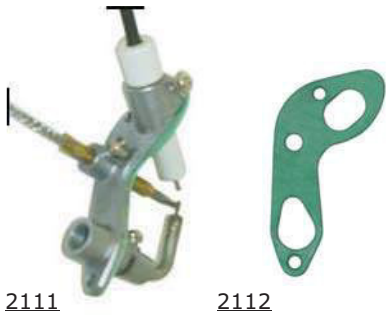

passend für:
Haller-Meurer AR 1452/1752/1462
Haller-Meurer AR 1762/1780/2252
Strache SO/S-... (ab ca. Bj. 1985)
UNITAS SO-... (ab ca. Bj. 1985)

Typ "Kastenbrenner"



passend für:
Haller-Meurer: AR 1451/1455/1456/1457/1460
Haller-Meurer: AR 1751/1755/1756/1757/1760/1770
Haller-Meurer: AR 2051/2250/2450/2750

Abb.	Art.-Nr.:	Bezeichnung:	Abb.	Art.-Nr.:	Bezeichnung:
2111	105005	Zündflambrenner SO, Unitas, AR, Spezial kompl. mit Dichtung, Zündkabel und Thermoelement	2114	205005	Zündflambrenner Kastenbrenner HM R 1451 kompl. mit Dichtung und Thermoelement
Achtung: Zündgasdüse separat bestellen!			Achtung: Zündgasdüse separat bestellen!		
1902	200254	Zündgasdüse Haller-Meurer, Erdgas	1902	200254	Zündgasdüse Haller-Meurer, Erdgas
1902	200255	Zündgasdüse Haller-Meurer, Propan/Butan	1902	200255	Zündgasdüse Haller-Meurer, Propan/Butan
2110	100608	Doppelkegelring Ø 4mm	2110	100608	Doppelkegelring Ø 4mm
2110	505128	Zündgasverschraubung Ø 4mm	2110	505128	Zündgasverschraubung Ø 4mm
2112	100417	Zündkopfplattendichtung SO, Unitas, AR	2113	200417	Zündkopfplattendichtung Kastenbrenner 1451
2508	994659	SECUROFLEX-Thermoelement, 650mm	2507	994521	SECUROFLEX-Thermoelement, 650mm
2010	105225	Zündkabel für STRACHE SO	o. A.	100711	Zündkabel 6,3/6,3mm, 700mm

ZÜNDBRENNER

Typ "JUNKERS CB-KLEIN"



2201

Typ "JUNKERS CB-GROSS"



2202

Abb.	Art.-Nr.:	Bezeichnung:	Abb.	Art.-Nr.:	Bezeichnung:
2201	505102	Zündbrenner JUNKERS CB 505102, Erdgas	2202	505105	Zündbrenner JUNKERS CB 505105, Erdgas
2201	505104	Zündbrenner JUNKERS CB 505104, Propan kompl. mit Dichtung und Zündgasdüse	2202	505122	Zündbrenner JUNKERS CB 505122, Propan kompl. mit Dichtung und Zündgasdüse
1903	100754	Zündgasdüse JUNKERS, Erdgas	1903	100754	Zündgasdüse JUNKERS, Erdgas
1904	100755	Zündgasdüse JUNKERS, Propan/Butan	1904	100755	Zündgasdüse JUNKERS, Propan/Butan
2104	100702	Zünderlektrode JUNKERS CB 505...	2104	100702	Zünderlektrode JUNKERS CB 505...
o. A.	505133	Überwurfschraube Zünderlektrode	o. A.	505133	Überwurfschraube Zünderlektrode
o. A.	505103	Dichtung für Zündkopf JUNKERS	o. A.	505123	Dichtung für Zündkopf JUNKERS
o. A.	101282	Doppelkegelring Ø 4mm	o. A.	M-4065	Klemmschraube für Thermoelement
o. A.	101283	Zündgasverschraubung Ø 4mm	o. A.	101282	Doppelkegelring Ø 4mm
o. A.	101288	Doppelkegelring Ø 6mm	o. A.	101283	Zündgasverschraubung Ø 4mm
o. A.	100909	Zündgasverschraubung Ø 6mm	o. A.	101288	Doppelkegelring Ø 6mm
		<u>verwendbare Thermoelemente:</u> Typ 110 (Seite 28)			<u>verwendbare Thermoelemente:</u> Typ 141 (Seite 28)
		<u>verwendbare Zündkabel:</u> Typ Ø 4,0mm (Seite 20)			<u>verwendbare Zündkabel:</u> Typ Ø 4,0mm (Seite 20)
o. A.	505109	Umbausatz Zündbrenner JUNKERS CB/CB kompl. mit Zündbrenner, Adapterblech, Zündgasdüsen Erdgas und Propan, und Thermoelement			

Typ "JUNKERS CB-SCHMAL"



2203

Typ "JUNKERS BZ1D...Z"



2204

Abb.	Art.-Nr.:	Bezeichnung:	Abb.	Art.-Nr.:	Bezeichnung:
2203	505155	Zündbrenner JUNKERS CB 505155, Erdgas			Zündflambrenner kompl. JUNKERS BZ1D...Z nicht mehr lieferbar!
2203	505120	Zündbrenner JUNKERS CB 505120, Propan kompl. mit Dichtung und Zündgasdüse	2105	107056	Zünderlektrode JUNKERS BZ1
1903	100754	Zündgasdüse JUNKERS, Erdgas	o. A.	993376	Dichtung für Zündkopf JUNKERS BZ1
1904	100755	Zündgasdüse JUNKERS, Propan/Butan	o. A.	M-4065	Klemmschraube für Thermoelement
2104	100702	Zünderlektrode JUNKERS CB 505...			<u>verwendbare Thermoelemente:</u> Typ 141 (Seite 28)
o. A.	505133	Überwurfschraube Zünderlektrode			<u>verwendbare Zündkabel:</u> Typ Ø 4,0mm (Seite 20)
o. A.	505132	Dichtung für Zündkopf JUNKERS			
o. A.	101282	Doppelkegelring Ø 4mm	o. A.	161132	Umbausatz Zündbrenner JUNKERS CB/BZ kompl. mit Zündbrenner, Adapterblech, Zündgasdüsen Erdgas und Propan, Schrauben und Thermoelement
o. A.	101283	Zündgasverschraubung Ø 4mm			
o. A.	101288	Doppelkegelring Ø 6mm			
o. A.	100909	Zündgasverschraubung Ø 6mm			
		<u>verwendbare Thermoelemente:</u> Typ 110 (Seite 28)			
		<u>verwendbare Zündkabel:</u> Typ Ø 4,0mm (Seite 20)			

passend für "GAMAT"



2301



2302



2303

Abb.	Art.-Nr.:	Bezeichnung:	Abb.	Art.-Nr.:	Bezeichnung:
2301	431219	Schalenzündbrenner GAMAT RGA 431 kompl. mit Verschraubung	2303	368997	Filterzündbrenner GAMAT RGA 306-368 kompl. mit Verschraubung
2302	473332	Zündbrenner GAMAT RGA 461-475 kompl. mit Verschraubung	Achtung: Zündgasdüsen separat bestellen!		

Typ "POLIDORO"

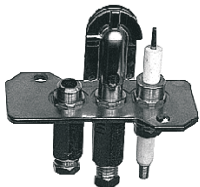

2304

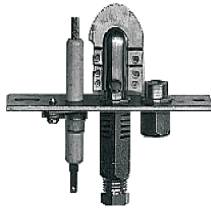

2305

Typ "FURI"



2306



2307

Abb.	Art.-Nr.:	Bezeichnung:	Abb.	Art.-Nr.:	Bezeichnung:
2304	504006	Zündbrenner POLIDORO, Erdgas kompl. mit Dichtung und Zündgasdüse <u>verwendbare Thermoelemente:</u> TEN-144.54-600 (siehe Seite 27 / Vaillant) <u>verwendbare Zündkabel:</u> Typ Ø 4,0mm (Seite 20)	2306	003832	Zündbrenner mit Halter & Zündelectrode Dieser Zündbrenner kann durch den POLIDORO Zündbrenner 504010 (Abb. 2305) ersetzt werden.
2305	504010	Zündbrenner POLIDORO, Erdgas kompl. mit Zündgasdüse, Zündkabel und Thermoelement <u>verwendbare Zündkabel:</u> Typ 2,8x0,6mm (Seite 20)	2307	006480	Elektrodenhalter kompl. mit Elektrode, 6mm
			2307	007230	Elektrodenhalter kompl. mit Elektrode, 4mm passend u.a. für: Rapido

Typ "ITT"



2308

Typ "Robertshaw"



2309

Abb.	Art.-Nr.:	Bezeichnung:	Abb.	Art.-Nr.:	Bezeichnung:
2308	504003	Zündbrenner ITT, Erdgas kompl. mit Zündgasdüse und Zündkerze <u>verwendbare Thermoelemente:</u> TEN-199.54 (siehe Seite 25 / Hydrotherm) <u>verwendbare Zündkabel:</u> Typ Ø 4,0mm (Seite 20)	2309	504009	Zündbrenner ROBERTSHAW, Erdgas kompl. mit Zündgasdüse, ohne Zündkerze <u>verwendbare Thermoelemente:</u> TEN-189.54-600 (siehe Seite 26 / Viessmann)
o. A.	504020	Zündkerzenbefestigung ITT	2012	506002	Zündkerze mit Kabel (2,8x0,6mm)

ZÜNDBRENNER

Typ "SIT Target"



2401



2402

Abb.	Art.-Nr.:	Bezeichnung:	Abb.	Art.-Nr.:	Bezeichnung:
2401	140036	Zündbrenner SIT-Target, Erdgas	1905	042862	Zündgasdüse SIT-Target, Erdgas
2401	140031	Zündbrenner SIT-Target, Propan passend u.a. für: Seppelfricke	1905	042861	Zündgasdüse SIT-Target, Propan/Butan
2402	140001	Zündbrenner SIT-Target, Erdgas passend u.a. für: Juno kompl. mit Dichtung, Zündgasdüse und Thermoelement <u>verwendbare Thermoelemente:</u> Typ 141 (Seite 28) <u>verwendbare Zündkabel:</u> Typ Ø 2,4mm (Seppelfr.) Typ Ø 4,0mm (Juno)	2106	201738	Zündelektrode SIT-Target (Juno)
			2107	615000006	Zündelektrode SIT-Target (Seppelfr.)
			o. A.	615011113	Dichtung für Zündkopf SIT-Target
			o. A.	M-4065	Klemmschraube für Thermoelement
			o. A.	0040231	Doppelkegelring Ø 4mm
			o. A.	0040221	Zündgasverschraubung Ø 4mm

Typ "SIT Target"



2403

Typ "SIT"

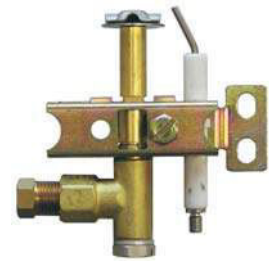

2404

Abb.	Art.-Nr.:	Bezeichnung:	Abb.	Art.-Nr.:	Bezeichnung:
2403	504001	Zündbrenner SIT, Erdgas kompl. mit Dichtung und Zündgasdüse <u>verwendbare Thermoelemente:</u> Typ 141 (Seite 28) <u>verwendbare Zündkabel:</u> Typ Ø 4,0mm (Seite 20)	2404	504000	Zündbrenner SIT, Erdgas kompl. mit Zündgasdüse und Zündkerze <u>verwendbare Thermoelemente:</u> auf Anfrage! <u>verwendbare Zündkabel:</u> Typ Ø 4,0mm (Seite 20)

Typ "SIT-2200"



2405

Typ "HM-WLA"



2406

Abb.	Art.-Nr.:	Bezeichnung:	Abb.	Art.-Nr.:	Bezeichnung:
2405	122659	Zündbrenner 2200 SIT, kompl., Erdgas passend für z.B.: Strache 2200 <u>verwendbare Thermoelemente:</u> Typ 141 (Seite 28) <u>verwendbare Zündkabel:</u> Typ Ø 4,0mm (Seite 20)	2406	994831	Zündflammeinrichtung WLA 100/101 passend für z.B.: Haller-Meurer WLA 100/101 <u>verwendbare Thermoelemente:</u> TEN-190.54 (siehe Seite 25 / Strache)

GLÜHZÜNDER

Typ "NORTON"



2407



Typ "Gamat"



2408

Abb.	Art.-Nr.:	Bezeichnung:	Abb.	Art.-Nr.:	Bezeichnung:
2407	504423	Glühflächenzünder NORTON Typ 201 WLA passend für z.B.: Viessmann Rexola/Atola 1990-1995 Ideal-Standard, Chappee, Buderus	2408	2880055	Glühzünder widerstandsstabilisiert, GAMAT passend für z.B.: GAMAT, JUSTUS, CAPITO, ELCO-Klöckner

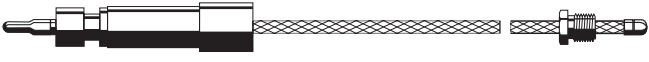





HYDROTHERM

 <p>Verwendung: Hydrotherm Spezial-Heizkessel mit ITT-Zündbrenner 2501</p>	Art.-Nr.:	Typ:	Anschluß:	Länge
	1027	TEN-199.54-750	11/32"	750mm
	1055	TEN-199.54-1100	11/32"	1100mm
 <p>Verwendung: Hydrotherm Spezial-Heizkessel 2502</p>	Art.-Nr.:	Typ:	Anschluß:	Länge
	1072	TEN-192.54-750	11/32"	750mm
 <p>Verwendung: Hydrotherm Spezial-Heizkessel 2503</p>	Art.-Nr.:	Typ:	Anschluß:	Länge
	1053	TEN-191.54-750	11/32"	750mm

BUDERUS

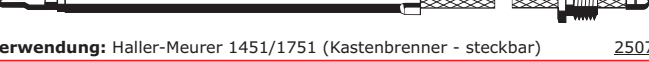
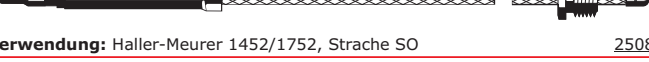
 <p>Verwendung: Buderus Heizkessel 2504</p>	Art.-Nr.:	Typ:	Anschluß:	Länge
	1293	TSU-141.54.C4-450	11/32"	450mm

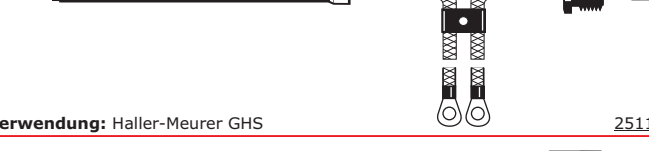
HALLER-MEURER / STRACHE

 <p>Verwendung: Haller-Meurer 1422/1423, Strache 2000/3000 2505</p>	Art.-Nr.:	Typ:	Anschluß:	Länge
	994167	TEN-120.53-650	M10x1	650mm
 <p>Verwendung: Haller-Meurer 1451/1751 (Kastenbrenner - schraubbar) 2506</p>	Art.-Nr.:	Typ:	Anschluß:	Länge
	993478	TEN-530.53-650	M10x1	650mm
 <p>Verwendung: Haller-Meurer 1451/1751 (Kastenbrenner - steckbar) 2507</p>	Art.-Nr.:	Typ:	Anschluß:	Länge
	994521	TEN-550.53-650	M10x1	650mm
 <p>Verwendung: Haller-Meurer 1452/1752, Strache SO 2508</p>	Art.-Nr.:	Typ:	Anschluß:	Länge
	994659	TEN-552.53-650	M10x1	650mm
 <p>Verwendung: Strachenova SP 2509</p>	Art.-Nr.:	Typ:	Anschluß:	Länge
	1342	TEN-140.52-600	M9x1	600mm
 <p>Verwendung: Haller-Meurer WLA 100/101 2510</p>	Art.-Nr.:	Typ:	Anschluß:	Länge
	994658	TEN-190.54-600	11/32"	600mm
 <p>Verwendung: Haller-Meurer GHS 2511</p>	Art.-Nr.:	Typ:	Anschluß:	Länge
	1110	TSU-551.53.C2-600	M10x1	600mm
 <p>Verwendung: Haller-Meurer GLM / ELM LeBlanc 2512</p>	Art.-Nr.:	Typ:	Anschluß:	Länge
	1094	TSU-519.83.C2-500	M10x1i	500mm

THERMOWEICHE

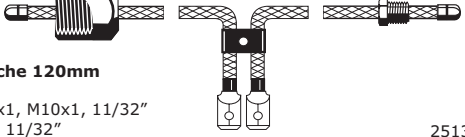
 <p>Universal-Thermoweiche 120mm im Set mit: je 1x Adapter M8x1, M9x1, M10x1, 11/32" 1x Schlitzverschraubung 11/32"</p>	Art.-Nr.:	Typ:	Anschluß:	Länge
	1324	UTW-120-B	M6x0,5	120mm

SEPPELFRICKE

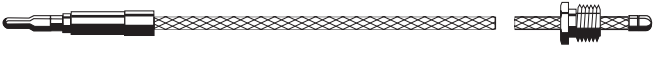
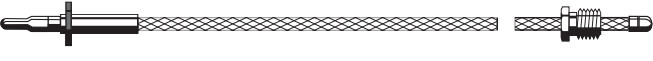
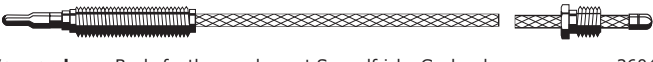
	Art.-Nr.: 1024	Typ: TEN-141.53-650	Anschluß: M10x1	Länge 650mm
Verwendung: Seppelfricke Gasheizautomaten 2601	Art.-Nr.: 1305	Typ: TEN-153.51-600	Anschluß: M8x1	Länge 600mm
	Art.-Nr.: 1326 1304	Typ: TEN-154.51-320 TEN-154.51-600	Anschluß: M8x1 M8x1	Länge 320mm 600mm
Verwendung: Seppelfricke Gasherde ab Bj. 97 2603	Art.-Nr.: 1057	Typ: TEN-120.51-1000	Anschluß: M8x1	Länge 1000mm
	Verwendung: Backofenthermoelement Seppelfricke Gasherde 2604			

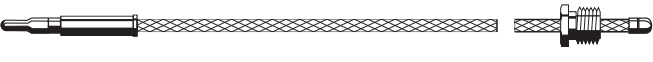
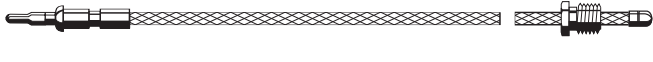
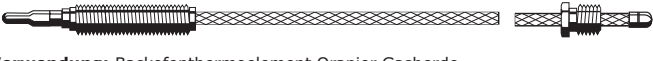
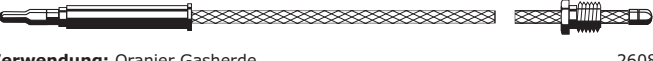

ORANIER / JUSTUS

	Art.-Nr.: 1063 1277 1279	Typ: TEN-110.53-450 TEN-110.53-600 TEN-110.53-750	Anschluß: M10x1 M10x1 M10x1	Länge 450mm 600mm 750mm
Verwendung: Oranier und Justus Gasheizautomaten 2605	Art.-Nr.: 1064 1153	Typ: TEN-109.51-220 TEN-109.51-350	Anschluß: M8x1 M8x1	Länge 220mm 350mm
	Art.-Nr.: 1065 1159	Typ: TEN-120.51-850 TEN-120.51-1200	Anschluß: M8x1 M8x1	Länge 850mm 1200mm
Verwendung: Oranier Gasherde 2606	Art.-Nr.: 1295	Typ: TEN-131.51-480	Anschluß: M8x1	Länge 480mm
	Verwendung: Backofenthermoelement Oranier Gasherde 2607			
	Verwendung: Oranier Gasherde 2608			

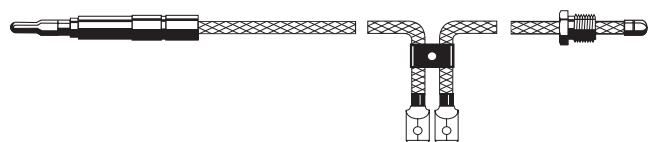
A.O.SMITH

	Art.-Nr.: 1343	Typ: TSU-140.54.C3-500	Anschluß: 11/32"	Länge 500mm
Verwendung: A.O.Smith Gasspeicher EQ-115-380 2609				

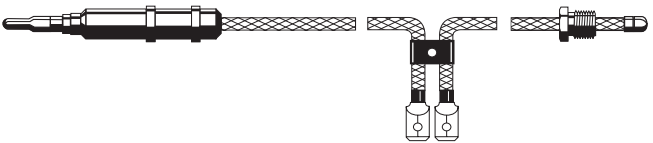
VISSMANN

	Art.-Nr.: 1292	Typ: TSU-189.54.C3-600	Anschluß: 11/32"	Länge 600mm
Verwendung: Viessmann Heizkessel mit STB 2610	Art.-Nr.: 1143	Typ: TEN-189.54-600	Anschluß: 11/32"	Länge 600mm
	Verwendung: Viessmann Heizkessel ohne STB 2611			

POTIS

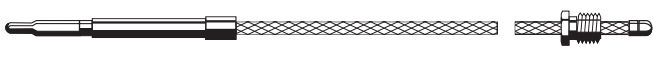
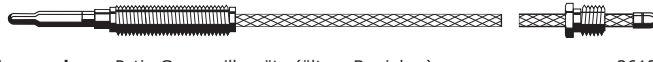
	Art.-Nr.: 1050	Typ: TEN-209.51-330	Anschluß: M8x1	Länge 330mm
Verwendung: Potis-Gyrogrillgeräte (neuere Baujahre) 2612	Art.-Nr.: 1248	Typ: TEN-220.51-330	Anschluß: M8x1	Länge 330mm
	Verwendung: Potis-Gyrogrillgeräte (ältere Baujahre) 2613			

JUNKERS

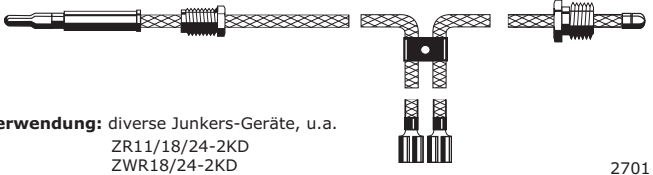
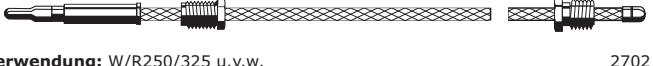
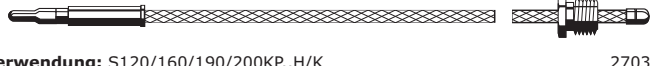
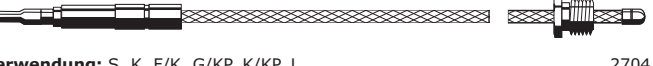
 <p>Verwendung: diverse Junkers-Geräte, u.a. ZR11/18/24-2KD ZWR18/24-2KD</p>	<p>Art.-Nr.: 1144</p>	<p>Typ: TSU-116.53.C4-450</p>	<p>Anschluß: M10x1</p>	<p>Länge 450mm</p>
 <p>Verwendung: W/R250/325 u.v.w.</p>	<p>Art.-Nr.: 1294</p>	<p>Typ: TEN-116.51-450</p>	<p>Anschluß: M8x1</p>	<p>Länge 450mm</p>
 <p>Verwendung: S120/160/190/200KP..H/K</p>	<p>Art.-Nr.: 1063</p>	<p>Typ: TEN-110.53-450</p>	<p>Anschluß: M10x1</p>	<p>Länge 450mm</p>
 <p>Verwendung: S..K..F/K..G/KP..K/KP..L</p>	<p>Art.-Nr.: 1344</p>	<p>Typ: TEN-140.53-450</p>	<p>Anschluß: M10x1</p>	<p>Länge 450mm</p>

VAILLANT

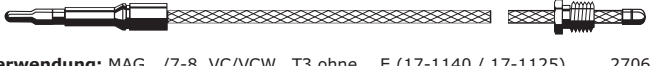
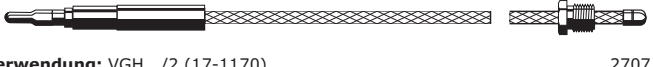
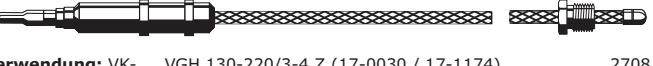
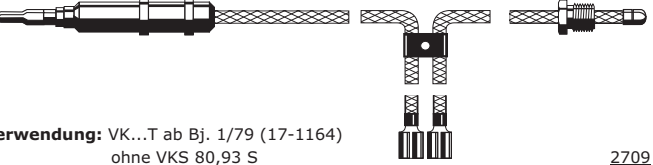
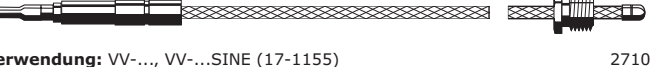
 <p>Verwendung: MAG.../9-12 X (17-1175), M8x1 VGH/5 XZ (17-1189), 11/32"</p>	<p>Art.-Nr.: 1282 1291</p>	<p>Typ: TSU-185.51.C4-450 TSU-185.54.C4-450</p>	<p>Anschluß: M8x1 11/32"</p>	<p>Länge 450mm 450mm</p>
 <p>Verwendung: MAG.../7-8, VC/VCW...T3 ohne ...E (17-1140 / 17-1125)</p>	<p>Art.-Nr.: 1023</p>	<p>Typ: TEN-185.51-450</p>	<p>Anschluß: M8x1</p>	<p>Länge 450mm</p>
 <p>Verwendung: VGH.../2 (17-1170)</p>	<p>Art.-Nr.: 1125</p>	<p>Typ: TEN-144.54-600</p>	<p>Anschluß: 11/32"</p>	<p>Länge 600mm</p>
 <p>Verwendung: VK..., VGH 130-220/3-4 Z (17-0030 / 17-1174)</p>	<p>Art.-Nr.: 1143</p>	<p>Typ: TEN-189.54-600</p>	<p>Anschluß: 11/32"</p>	<p>Länge 600mm</p>
 <p>Verwendung: VK...T ab Bj. 1/79 (17-1164) ohne VKS 80,93 S</p>	<p>Art.-Nr.: 1292</p>	<p>Typ: TSU-189.54.C4-600</p>	<p>Anschluß: 11/32"</p>	<p>Länge 600mm</p>
 <p>Verwendung: VV..., VV...SINE (17-1155)</p>	<p>Art.-Nr.: 1097</p>	<p>Typ: TEN-140.53-750</p>	<p>Anschluß: M10x1</p>	<p>Länge 750mm</p>

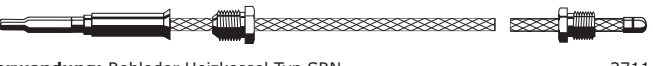
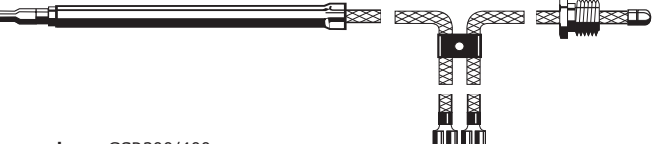

ROHLER

 <p>Verwendung: Rohleder Heizkessel Typ SRN</p>	<p>Art.-Nr.: 1098</p>	<p>Typ: TEN-771.54-800</p>	<p>Anschluß: 11/32"</p>	<p>Länge 800mm</p>
 <p>Verwendung: GSR300/400</p>	<p>Art.-Nr.: 1123</p>	<p>Typ: TSU-551.53.C4-800</p>	<p>Anschluß: M10x1</p>	<p>Länge 800mm</p>

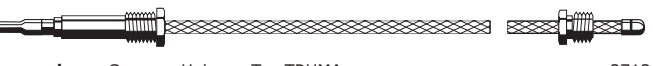
TRUMA / KREIS

 <p>Verwendung: Caravan-Heizung Typ TRUMA</p>	<p>Art.-Nr.: 1032</p>	<p>Typ: TEN-122.41-250</p>	<p>Anschluß: M8x1-K</p>	<p>Länge 250mm</p>
--	----------------------------------	---------------------------------------	------------------------------------	-------------------------------

UNIVERSAL-THERMOELEMENTE

 <p>Inhalt: je 1x Gewindeadapter M8x1, M9x1, M10x1, 11/32" 2x Kegelmutter 1x Spannverschraubung</p> <p style="text-align: right;">2801</p>	Art.-Nr.:	Typ:	Anschluß:	Länge
	1087	TUS-400.0020-B	M6x0,5	600mm
	1086	TUS-400.0030-B	M6x0,5	750mm
	1021	TUS-400.0040-B	M6x0,5	900mm
 <p>Inhalt: 1x Adapter M8x1/M10x1 1x Adapter M9x1 2x Kegelmutter 1x Spannverschraubung</p> <p style="text-align: right;">2802</p>	Art.-Nr.:	Typ:	Anschluß:	Länge
	503000	Kupfer-Universal-TE	11/32"	600mm
	503010	Kupfer-Universal-TE	11/32"	750mm
	503002	Kupfer-Universal-TE	11/32"	900mm
503003	Kupfer-Universal-TE	11/32"	1200mm	

THERMOELEMENTE (BAUGL. JUNKERS)

Thermoelemente mit Hülse Ø 5 mm (Typ 110)				Thermoelemente mit Hülse M8x1 (Typ 120)			
Art.-Nr.:	Junkers-Nr.:	Anschluß:	Länge	Art.-Nr.:	Junkers-Nr.:	Anschluß:	Länge
1322	CT 101 001	M8x1	220mm	1066	CT 101 031	M8x1	220mm
1343	CT 101 004	M8x1	320mm	1061	CT 101 034	M8x1	320mm
1344	CT 101 006	M8x1	450mm	1158	CT 101 036	M8x1	450mm
1121	CT 101 008	M8x1	600mm	1056	CT 101 038	M8x1	600mm
1345	CT 101 009	M8x1	750mm	1062	CT 101 039	M8x1	750mm
1148	CT 101 012	M8x1	1000mm	1057	CT 101 042	M8x1	1000mm
1149	CT 101 014	M8x1	1200mm	1159	CT 101 044	M8x1	1200mm
1107	CT 101 101	M10x1	220mm	1352	CT 101 132	M10x1	320mm
1346	CT 101 102	M10x1	320mm	1089	CT 101 133	M10x1	450mm
1063	CT 101 103	M10x1	450mm	1086	CT 101 135	M10x1	600mm
1277	CT 101 105	M10x1	600mm	1353	CT 101 136	M10x1	750mm
1279	CT 101 106	M10x1	750mm	1354	CT 101 137	M10x1	1000mm
1347	CT 101 107	M10x1	1000mm	1355	CT 101 139	M10x1	1500mm
1348	CT 101 109	M10x1	1500mm	1066	CT 101 045	M8x1	220mm
1108	CT 101 201	11/32"	450mm	1061	CT 101 048	M8x1	320mm
1280	CT 101 202	11/32"	600mm	1158	CT 101 050	M8x1	450mm
1281	CT 101 203	11/32"	750mm	1056	CT 101 054	M8x1	600mm
1349	CT 101 114	M9x1	600mm	1062	CT 101 057	M8x1	750mm
1350	CT 101 117	M9x1	1000mm	1065	CT 101 058	M8x1	850mm
1322	CT 101 015	M8x1	220mm	1159	CT 101 060	M8x1	1200mm
1343	CT 101 018	M8x1	320mm				
1344	CT 101 020	M8x1	450mm				
1121	CT 101 023	M8x1	600mm				
1351	CT 101 027	M8x1	850mm				
1149	CT 101 030	M8x1	1200mm				
Zweileiter-Thermoelemente mit Hülse Ø 5 oder Ø 6 mm				Thermoelemente mit Hülse Ø 6 mm (Typ 141)			
Art.-Nr.:	Junkers-Nr.:	Anschluß:	Länge	Art.-Nr.:	Junkers-Nr.:	Anschluß:	Länge
	CT 102 095	M8x1	600mm	1077	CT 101 061	M8x1	220mm
	CT 102 128	M8x1	1000mm	1356	CT 101 064	M8x1	320mm
	CT 102 123	M10x1	1200mm	1335	CT 101 066	M8x1	450mm
	CT 103 012	M10x1	350mm	1336	CT 101 068	M8x1	600mm
	CT 103 017	M10x1	400mm	1337	CT 101 069	M8x1	750mm
	CT 103 019	M10x1	600mm	1164	CT 101 072	M8x1	1000mm
	CT 103 001	M10x1	320mm	1178	CT 101 074	M8x1	1200mm
	CT 103 007	M10x1	600mm	1357	CT 101 162	M10x1	320mm
	CT 103 016	M10x1	820mm	1076	CT 101 163	M10x1	450mm
	CT 103 022	M10x1	400mm	1024	CT 101 165	M10x1	600mm
	CT 103 011	M9x1	700mm	1078	CT 101 166	M10x1	750mm
				1358	CT 101 167	M10x1	1000mm
				1359	CT 101 168	M10x1	1200mm
				1145	CT 101 169	M10x1	1500mm
				1360	CT 101 170	M10x1	1800mm
				1306	CT 101 221	11/32"	450mm
				1361	CT 101 222	11/32"	600mm
				1362	CT 101 223	11/32"	750mm
				1363	CT 101 224	11/32"	1000mm

Alle weiteren Thermoelemente sind auf Anfrage lieferbar!



2901

Schon lange sind die montagefreundlichen, flexiblen SECUROFLEX®-Thermoelemente bei Wartung und Reparatur zündgesicherter Gasgeräte äußerst beliebt. Zusammen mit der Thermoelemente-Service-BOX und dem Service-Plan steht dem Profi jetzt ein komplettes Service-System zur Verfügung. Die Service-Box ist ein sehr reichhaltiges Ersatzteillager für den Einsatz unterwegs. Basis-Thermoelemente und Anpaßteile sind darin geordnet und übersichtlich untergebracht. Werkzeuge und nützliche Kontrollhilfsmittel sind immer gleich zur Hand. Der Service-Plan ist ein umfassender Leitfaden, der die verwirrende Vielfalt bei Thermoelementen übersichtlich und schnell durchschaubar macht. Mit Abbildungen in natürlichem Maßstab beantwortet er alle Fragen nach Abmessung, Form und Rekonstruktion. Der Wartungstechniker kann schnell und zuverlässig im Einsatz vor Ort das erforderliche Service-Thermoelement zusammensetzen. Selbstverständlich sind auch nach wie vor die einbaufertigen, flexiblen Thermoelemente ebenso lieferbar, wie alle Spezialausführungen, die über Basis-Thermoelemente nicht rekonstruiert werden können. Zum Einstieg in das Service-System gibt es die hier vorgestellte Grundausrüstung. Sie macht den Anwender schnell mit den vielfältigen System-Möglichkeiten im praktischen Einsatz vertraut. Dabei wird sich auch herausstellen, daß das Service-System mehr leistet als das "Uni-TE aus der Tüte". Die Service-Box wird nur nach der typischen Aufgabenstellung im Wartungsbetrieb ergänzt. Alle Systemteile kommen jetzt aus einer Hand und sind separat lieferbar.

Abb.	Art.-Nr.:	Bezeichnung:	Abb.	Art.-Nr.:	Bezeichnung:
2901	1022	Thermoelemente-Service-Box "N" Die Grundausrüstung der Service-Box "N" enthält: 12x Basis-Thermoelemente in Längen von 450 bis 900mm, davon ein Stck. mit Thermoweiche 1x Verlängerung Multi-Plus 1x flexible Thermoweiche Multi-Cut 4 1x Thermoelement Typ Direkt-Service 1x Spezial-Thermoelement 140x Anpaßteile, sowie Montage- und Kontrollwerkzeug 1x Service-plan, der 26-seitige Systemleitfaden Werkzeug, wie Schlüssel, Feuerzeug und Kugelschreiber, sowie die spezielle 200mm lange Kontrollschablone für Längen, Durchmesser und Gewinde.	2901	1130	Thermoelemente-Service-Box "S" zusätzlich in der Service-Box "S": 1x Thermoelement-Magnet-Tester 1x Thermoelement-Meß-Adapter

EINZELTEILE SERVICE-BOX

Abb.	Art.-Nr.:	Bezeichnung:	Abb.	Art.-Nr.:	Bezeichnung:
o. A.	1140	Ersatzthermoelement TMS-300.0910, 450mm	2801	1025	Ersatzthermoelement TUS-400.0020, 600mm
o. A.	1141	Ersatzthermoelement TMS-300.0920, 600mm	2801	1020	Ersatzthermoelement TUS-400.0030, 750mm
o. A.	1030	Ersatzthermoelement TMS-300.0930, 750mm	2801	1026	Ersatzthermoelement TUS-400.0040, 900mm
o. A.	1070	Ersatzthermoelement TMS-300.0940, 900mm	2801	1298	Ersatzthermoelement TUS-400.0046, 1200mm
o. A.	1088	Ersatzthermoelement TMS-300.0946, 1200mm	o. A.	1073	Verlängerung TMP-800.000, 400mm
o. A.	1028	Thermoelement m. U. TMS-300.405, 500mm	o. A.	1133	Verlängerung m. U. TMC-900.409, 400mm
o. A.	1029	Thermoelement m. U. TMS-300.406, 700mm	o. A.	1147	Ersatzthermoelement TDS-240.0010, 450mm
			o. A.	1082	Ersatzthermoelement TES-530.0321, 650mm

Art.-Nr.	Abbildung	Beschreibung	VPE	Art.-Nr.	Abbildung	Beschreibung	VPE
M-1011		Zackenscheibe M10	10	M-9011		Spannschraube M90	5
M-1016		Zentrierhülse M16	10	M-9911		Spannstück M99	1
M-1611		Spannschraube M16	10	U-1068		Sechskantmutter U20	10
M-2001		Spannstück M20	5	U-2011		Kegelmutter U20	10
M-2011		Sechskantmutter M20	10	U-2012		Spannschraube U10	5
M-4002		Spannstück M40	5	U-8012		Spannschraube U11	5
M-4035		Zwischenring M43/44	10	U-9901		Spannstück U99	1
M-4065		Spannschraube M40	10	D-101		Gewinde-Adapter M8x1	10
M-8501		Spannstück M85	5	D-201		Gewinde-Adapter M9x1	
M-8515		Adaptersatz M85	5	D-301		Gewinde-Adapter M10x1	
M-8531		Würgenippel M85	5	D-401		Gewinde-Adapter M11x1	
M-9001		Spannstück M90	5	D-501		Gewinde-Adapter 11/32"	
				D-601		Gewinde-Adapter M10x1i	5
				D-701		Gewinde-Adapter M10x0,75i	

Typ "Kombi-Anoden"

Einsatzbereich: Warmwasserspeicher, bei denen der Wasseranschlusssutzen gleichzeitig Anodenträger ist.



3001

Abb.	Art.-Nr.:	Bezeichnung:	Anschluss	Durchmesser	Länge	Bemerkung
3001	501100	Kombi-Kettenanode, 5 Glieder, 3/4"	3/4"	22mm	873mm	mit Dichtung
3001	501102	Kombi-Stabanode, Ø22x900mm, 3/4"	3/4"	22mm	900mm	mit Dichtung

Typ "Ketten-Anoden"



3002

Abb.	Art.-Nr.:	Bezeichnung:	Anschluss	Durchmesser	Länge	Bemerkung
3002	501120	Kettenanode, 5 Glieder, 3/4"	3/4"	22mm	807mm	mit Dichtung
3002	501121	Kettenanode, 9 Glieder, 3/4"	3/4"	22mm	1137mm	mit Dichtung
o. A.	501122	Kettenanode, 5 Glieder, M8	M8	22mm	807mm	mit Dichtung und Kabel

Typ "Stab-Anoden"



3003



3004

Abb.	Art.-Nr.:	Bezeichnung:	Anschluss	Durchmesser	Länge	Bemerkung
3003	501130	Stabanode, Ø 22x700mm, 3/4"	3/4"	22mm	700mm	mit Dichtung
3003	501131	Stabanode, Ø 22x900mm, 3/4"	3/4"	22mm	900mm	mit Dichtung
3003	501133	Stabanode, Ø 26x500mm, 1"	1"	26mm	500mm	mit Dichtung
3003	501134	Stabanode, Ø 26x700/900mm, 1"	1"	26mm	700/900mm	mit Dichtung
3003	501135	Stabanode, Ø 33x500mm, 1 1/4"	1 1/4"	33mm	500mm	mit Flanschdichtung
3003	501136	Stabanode, Ø 33x700mm, 1 1/4"	1 1/4"	33mm	700mm	mit Flanschdichtung
o. A.	501140	Stabanode, Ø 22x700mm, 3/4"-M8	3/4"-M8	22mm	700mm	mit Dichtung und Kabel
3003	501143	Stabanode, Ø 26x730mm, 1 1/2"	1 1/2"	26mm	730mm	mit Dichtung
3004	501144	Stabanode, Ø 26x500mm, M8	M8	26mm	500mm	mit Dichtsatz und Kabel
3004	501145	Stabanode, Ø 33x730mm, M8	M8	33mm	730mm	mit Dichtsatz und Kabel
o. A.	501103	Signalstabanode, 500mm, 3/4"	3/4"	22mm	500mm	mit Verbrauchsanzeige
o. A.	501104	Signalstabanode, 500mm, 1"	1"	26mm	500mm	mit Verbrauchsanzeige
o. A.	501105	Signalstabanode, 500mm, 1 1/4"	1 1/4"	33mm	500mm	mit Verbrauchsanzeige



3101



3102



3103



3104

Abb.	Art.-Nr.:	Bezeichnung:	Form:	Abb.	Art.-Nr.:	Bezeichnung:	Form:
3101	502002	Bürstenpinsel	○	3103	502004	Bürste Ziegenhaar, Ø 7x85mm, 280mm lg.	○
3102	502000	Bürste V2A, Ø 20x90mm, 500mm lg.	○	3104	502005	Bürste Nylon, Ø 10/60x80mm, 700mm lg.	○
o. A.	502001	Bürste Nylon, 10x40x100mm, 700mm lg.	□	o. A.	502006	Bürste Nylon, 10x25x80mm, 700mm lg.	□



3105



3106



3107



3108



3109

Abb.	Art.-Nr.:	Bezeichnung:	Form:	Abb.	Art.-Nr.:	Bezeichnung:	Form:
3105	502007	Bürste Gußstahldraht, Ø 120x100mm	○	3109	502010	Stiel mit Handgriff, M10x1, 1000mm lg.	○
3106	502008	Bürste Gußstahldraht, 30x20x80mm	□	3108	502011	Verlängerung Handgriff, M10x1, 350mm lg.	□
3107	502009	Bürste Gußstahldraht, Ø 44x80mm	○				

Weitere herstellerspezifische Kesselbürsten auf Anfrage lieferbar!

GAMAT-BRENNWERT



3201
2800000
Feuerungsautomat 577A
BG 502



3202
2810722
Brennerplatten, Erdgas
WG(W) 200-201, BG 202

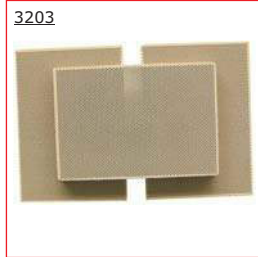

3203
2810723
Brennerplatten, Propan
WG(W) 200-201, BG 202



3204
2810726
Dichtung Gebläse
BG 302, 502



3205
2840084
Dichtung
BG(W) 100-260, BG 320-500



3206
2840085
Dichtung
BG(W) 100-260, BG 320-500



3207
2840088
Dichtung
BG 302-502



3208
2840788
Dichtungssatz
WG(W) 200-201, BG 202-502



3209
2840791
Dichtung
WG(W) 200-201, BG 202



3210
2850005
Ionisationselektrode
BG(W) 100-260, BG 320-500



3211
2850037
Gebläse
BG 320



3212
2850093
Witterungsfühler
WG(W) 200-201, BG 202-502



3213
2850766
Wasserdruckwächter
WG(W) 200-201, BG 202-502



3214
2851002
Tauchhülse
WG(W) 200-201, BG 202-502



3215
2851515
Feuerungsautomat 577G
WG(W) 200-201, BG 202



3216
2852015
Abgastemperaturfühler



3217
2852019
Gebläse
BG 400-500



3218
2855711
Kabel-Kesselfühler
WG(W) 200-201, BG 202-502



3219
2857011
Sockel für Glühzünder
alle Typen



3220
2859009
Differenzdruckschalter
BG(W) 100-260



3221
2859043
Differenzdruckschalter
BG 320-500



3222
2859791
Gebläse
WG(W) 200-201, BG 202-502



3223
2870077
Strömungskontrollschalter
BG 502



3224
2870202
Abgasrohr Alu
BG(W) 100-260, BG 320-500



3225
2870713
Erdgasdüse 5,2mm
WG(W) 200-201, BG 202

3301



2870793

Dichtung
WG(W) 200-201, BG 202-502

3302



2870796

Gaskombiventil SIT

3303



2879039

Gaskombiventil BM
BG(W) 100-260, BG 320-500

3304



2879094

Feuerungsautomat 386R
BG 100-500

3305



2879715

Gaskombiventil HW
WG(W) 200-201, BG 202-502

3306



2880001

Differenzdruckschalter
WG(W) 200-201, BG 202-502

3307



2880021

Speicherfühler

3308



2880027

Gebälse
BG(W) 100-260

3309



2880055

Glühzünder
alle Typen

3310



2890900

Kondensatablaufschauch
BG(W) 100-260, BG 320-500

3311



3260050

Temperaturfühler
BGW 100-260, WG(W) 200-201

3312



9068235

Zünderelektrode
KG(K)

3313



9068299

Ionisationselektrode
KG(K)

3314



0056222

Feuerungsautomat 731G
WG 153

3315



0800032

Pumpe
RS 25-65R

Alle weiteren GAMAT-Heiztechnik-Ersatzteile für:

- Gasherde
- Gasheiz
- Gasspezialheizkessel
- Warmwasserspeicher
- Regelungstechnik

auf Anfrage lieferbar!

HALLER-MEURER / ELM LEBLANC GLM-GVM



3401
820705
Temperaturbegrenzer
Heizung 95°C



3402
827339
Temperaturbegrenzer
Sanitär 85°C



3403
828363
Thermoelement
alle Typen



3404
843056
Thermomanometer
alle Typen



3405
840933
Thermostat
Sanitär



3406
834820
Thermostat
Heizung



3407
829809
Umwälzpumpe 30 W
alle Typen



3408
829334
Wasserschalter
alle Typen



3409
833711
Zünderlektrode



3410
833719
Zünderlektrode

Alle weiteren Ersatzteile auf Anfrage lieferbar!

HALLER-MEURER WLA 100/101



3411
994819
Lüfterthermostat
alle Typen



3412
994820
Temperaturwächter
alle Typen



3413
994821
STB Klixon
alle Typen



3414
994831
Zündbrenner
alle Typen



3415
994658
Thermoelement
alle Typen

Alle weiteren Ersatzteile auf Anfrage lieferbar!

STRACHE VOLLAUTOMATIK



3416
100853
Gasmagnetventil
alle Typen



3417
100856
Gaszünder
alle Typen



3418
100850
Flammenfühler
alle Typen



3419
105217
Gas-Feuerungautomat
alle Typen



3420
105215
Adapter KF 2829
alle Typen

GASHERDE - DIVERSE HERSTELLER

3501



diverse

Knebel

3502



diverse

Magneteinsatz

3503



diverse

Thermoelement

3504



diverse

Kocherhahn

3505



diverse

Backraumthermostat

3506



diverse

Brennerdeckel

3507



diverse

Zwischenring

3508



diverse

Brennerunterteil

3509



diverse

Zündkerze

3510



diverse

Düsensatz

3511



diverse

Lichtschalter

3512



diverse

Backraumdichtung

3513

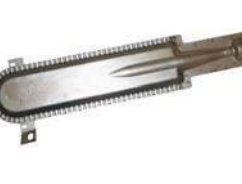

diverse

Backraumbrenner

3514



diverse

Zündrohr Backraum

3515



diverse

Backblech

3516



diverse

Backrost

3517

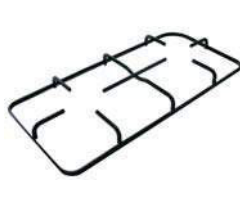

diverse

Topfträger

3518



diverse

Zündblock

3519



diverse

Zündtaste

Achtung: Bei den hier abgebildeten Ersatzteilen handelt es sich um Beispielbilder. Bei der Bestellung machen Sie bitte folgende Angaben:
 - Hersteller
 - Typ
 - Baujahr
 - Produktnummer

WEITERE ERSATZTEILE

3520



6002901

Kapillarthermostat TR 2
0-90°C, KTC 100

3521



6002905

Kapillar-STB 400
100°C

3522



097150

Kesselthermomannometer
0-120°C, 0-4 bar, Ø 80mm

3523



097393

Mano-Thermometer

3524



121587

Fernthermometer
0-110°C, 64x31mm

Piezozünder



Art.-Nr.: 100104
Piezozünder MINISIT
Anschluss: 6,3x0,8mm



4250626700815



Art.-Nr.: 100106
Kappe + Zünder MINISIT
Anschluss: 6,3x0,8mm



4250626701058



Art.-Nr.: 100124
Piezozünder EUROSIT
Anschluss: Ø 2,4mm



4250626700808



Art.-Nr.: 100126
Kappe + Zünder EUROSIT
Anschluss: Ø 2,4mm



4250626701065



Art.-Nr.: 100345
Piezozünder BM
Anschluss: 6,3x0,8mm



4250626700860



Art.-Nr.: 505005
Piezozünder SIT Ø 22mm
Anschluss: Ø 2,4mm



4250626700877



Art.-Nr.: 100718
Piezozünder JUNKERS
Anschluss: 6,3x0,8mm



4250626700822



Art.-Nr.: 100003
Piezozünder PALMA
Anschluss: 2,8x0,5mm



4250626700839



Art.-Nr.: 993961
Piezozünder JUNKERS
Anschluss: 6,3x0,8mm



4250626701072



Art.-Nr.: 993962
Piezozünder JUNKERS
Anschluss: 6,3x0,8mm



4250626701089



Art.-Nr.: 505003
Piezozünder HYDROTHERM
Anschluss: Ø 2,4mm



4250626700846



Art.-Nr.: 70434
Piezozünder UNIVERSAL
Anschluss: Ø 2,4mm



4250626700853



Art.-Nr.: 1700
Piezozünder YJ-1
Anschluss: Ø 2,4mm



4250626700884



Art.-Nr.: 1701
Piezozünder YJ-1B
Anschluss: 2,8x0,5mm



4250626700891

Piezozünder/Zünder

Art.-Nr.: 1702

Piezozünder YJ-7

Anschluss: Ø 2,4mm



4250626700907

Art.-Nr.: 1703

Piezozünder YJ-7M

Anschluss: Ø 2,4mm



4250626700969

Art.-Nr.: 1750

Zündgruppe YA220-2

Anschluss: 2,8x0,5mm (2x)



4250626700914

Art.-Nr.: 1751

Zündgruppe YA220-4

Anschluss: 2,8x0,5mm (4x)



4250626700921

Art.-Nr.: 1752

Zündgruppe YA220-6

Anschluss: 2,8x0,5mm (6x)

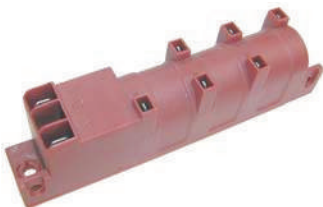

4250626700938

Art.-Nr.: 504423

Glühzünder NORTON

Typ 201 WLA



4250626701669

Art.-Nr.: 2880055

Glühzünder GAMAT

widerstandsstabilisiert



4250626701676

Zündkabel

Art.-Nr.: 100711

Zündkabel 700mm

Anschluss A: 6,3x0,8mm
Anschluss B: 6,3x0,8mm



4250626701096

Art.-Nr.: 100700

Zündkabel 700mm

Anschluss A: 6,3x0,8mm
Anschluss B: 2,8x0,5mm



4250626701102

Art.-Nr.: 122622

Zündkabel 700mm

Anschluss A: 6,3x0,8mm
Anschluss B: Ø 2,4mm



4250626701119

Art.-Nr.: 615003027

Zündkabel 800mm

Anschluss A: 6,3x0,8mm
Anschluss B: Ø 4,0mm



4250626701126

Art.-Nr.: 100037

Zündkabel 1000mm

Anschluss A: 2,8x0,5mm
Anschluss B: 2,8x0,5mm



4250626701133

Art.-Nr.: 506003

Zündkabel 700mm

Anschluss A: 2,8x0,5mm
Anschluss B: Ø 4,0mm



4250626701140

Art.-Nr.: 506000

Zündkabel 700mm

Anschluss A: 2,8x0,5mm
Anschluss B: Ø 2,4mm



4250626701157

Art.-Nr.: 40194

Zündkabel 700mm

Anschluss A: Ø 2,4mm
Anschluss B: Ø 2,4mm



4250626701164

Art.-Nr.: 506001

Zündkabel 700mm

Anschluss A: Ø 2,4mm
Anschluss B: Ø 4,0mm



4250626701171

Art.-Nr.: 506010

Zündkabel 700mm

Anschluss A: Ø 4,0mm
Anschluss B: Ø 4,0mm



4250626701188

Art.-Nr.: 100021

Flachsteckhülse 2,8mm

VPE = 10



4250626701195

Art.-Nr.: 100022

Flachsteckhülse 6,3mm

VPE = 10



4250626701201

Art.-Nr.: 100023

Rundsteckhülse Ø 2,4mm

VPE = 10



4250626701218

Art.-Nr.: 100024

Rundsteckhülse Ø 4,0mm

VPE = 10



4250626701249

Zündelektroden

Art.-Nr.: 100029

Schrumpfschlauch
VPE = 10



4250626701232

Art.-Nr.: 100027

Zündkabel ohne Stecker
3000mm



4250626701249

Art.-Nr.: 105225

Zündelektrode mit Kabel
für STRACHE Bumerang
Anschluss: 6,3x0,8mm



4250626701256

Art.-Nr.: 506002

Zündelektrode mit Kabel
für ROBERTSHAW
Anschluss: 2,8x0,5mm



4250626701263

Art.-Nr.: 506004

Zündelektrode mit Kabel
UNIVERSAL, 500mm
Anschluss: Ø 2,4mm



4250626701270

Art.-Nr.: 1801

Zündelektrode mit Kabel
UNIVERSAL, 280mm
Anschluss: 2,8x0,5mm



4250626700952

Art.-Nr.: 379333

Zündelektrode mit Kabel
GAMAT
Anschluss: Ø 2,4mm



4250626701287

Art.-Nr.: 759765

Zündelektrode mit Kabel
DESSAUER
Anschluss: 2,8x0,5mm



4250626701294

Art.-Nr.: 232049

Isolatoren HM
Anschluss: 6,3x0,8mm

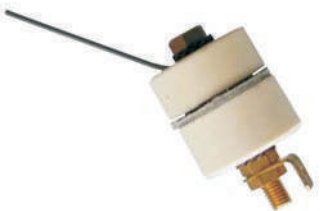

4250626701300

Art.-Nr.: 132096

Isolatoren STRACHE
Anschluss: 6,3x0,8mm



4250626701317

Art.-Nr.: GE100704

Zündelektrode JUNKERS
für CB 502031/502032
Anschluss: Ø 4,0mm



4250626701324

Art.-Nr.: 100702

Zündelektrode JUNKERS
für CB 5051..
Anschluss: Ø 4,0mm



4250626701331

Art.-Nr.: 100703

Zündelektrode JUNKERS
für CB 5050..
Anschluss: Ø 4,0mm



4250626701348

Art.-Nr.: 505133

Überwurfschraube ZE
für CB 505... / CB 50203..



4250626701355

Zündelektroden



Art.-Nr.: 107056
Zündelektrode JUNKERS
für BZ1D...Z
Anschluss: Ø 4,0mm



4250626701362



Art.-Nr.: 615000006
Zündelektrode SIT
für Serie 140/150/160
Anschluss: Ø 2,4mm



4250626701379



Art.-Nr.: 201738
Zündelektrode SIT
für Serie 140/150/160
Anschluss: Ø 4,0mm



4250626701386



Art.-Nr.: 122657
Überwurfmutter ZE
für Junkers BZ1 / SIT Serie 140/150



4250626701393



Art.-Nr.: GE100706
Zündelektrode SIT
für Serie 100
Anschluss: Ø 4,0mm



4250626701409



Art.-Nr.: 504303
Zündelektrode ITT
Anschluss: Ø 4,0mm



4250626701416



Art.-Nr.: GE102892
Zündelektrode
für Honeywell Q349A
Anschluss: 2,8x0,5mm



4250626701423



Art.-Nr.: 471333
Zündelektrode GAMAT
für GAMAT RGA 471-475
Anschluss: Ø 4,0mm



4250626701430



Art.-Nr.: 461333
Zündelektrode GAMAT
für GAMAT RGA 461-465
Anschluss: Ø 4,0mm



4250626701447

Magneteinsätze



Art.-Nr.: 1601
Mini-Magneteinsatz 5X
Ø 12,5mm



4250626701454



Art.-Nr.: GE101234
Überwurfmutter ME
Ø 12,5mm / M8x1



4250626701461



Art.-Nr.: 1602
Mini-Magneteinsatz CF
Ø 12,5mm



4250626701478



Art.-Nr.: 160210
Überwurfmutter ME
Ø 12,5mm / CF



4250626701485



Art.-Nr.: 1603
Mini-Magneteinsatz OR
Ø 12,5mm



4250626701492



Art.-Nr.: 160310
Überwurfmutter ME
Ø 12,5mm / OR



4250626701508



Art.-Nr.: 1621
Maxi-Magneteinsatz 5X
Ø 15,5mm / Ø-Dichtscheibe: 11,5mm



4250626701515



Art.-Nr.: 101060
Maxi-Magneteinsatz 5X
Ø 15,5mm / Ø-Dichtscheibe: 13,5mm



4250626701522



Art.-Nr.: GE101230
Überwurfmutter ME
Ø 15,5mm / M8x1



4250626701539



Art.-Nr.: 200172
Magneteinsatz EUROSIT
M10x1



4250626701546



Art.-Nr.: 200171
Magneteinsatz MINISIT
M10x1



4250626701553



Art.-Nr.: 508100
Magneteinsatz UNITROL
11/32''



4250626701652

Zündbrenner



Art.-Nr.: 205005
Zündbrenner HM
 Typ "Kastenbrenner"
 Erdgas 20mbar



Art.-Nr.: 205004
Zündbrenner HM
 Typ "Kastenbrenner"
 Flüssiggas 50mbar



passend für:
 Haller-Meurer: AR 1451/1455/1456/1457/1460
 Haller-Meurer: AR 1751/1755/1756/1757/1760/1770
 Haller-Meurer: AR 2051/2250/2450/2750

Abb.	Art.-Nr.	Bezeichnung	Einzelteile
S. XX	200254	Zündgasdüse Erdgas 20mbar	
S. XX	200255	Zündgasdüse Flüssiggas 50mbar	
S. XX	200417	Dichtung für Zündbrenner	
S. XX	100608	Kegelring Ø 4mm	
S. XX	101283	Zündgasverschraubung Ø 4mm	
S. XX	993478	Thermoelement mit Gewinde	
S. XX	994521	Thermoelement ohne Gewinde	

verwendbare Zündgasleitung: Ø 4,0mm
 verwendbare Zündkabel: 6,3x0,8mm
 verwendbare Thermoelemente: s.o.



Art.-Nr.: 105005
Zündbrenner STRACHE
 Typ "Bumerang"
 Erdgas 20mbar



Art.-Nr.: 105012
Zündbrenner STRACHE
 Typ "Bumerang"
 Flüssiggas 50mbar



passend für:
 Haller-Meurer: AR 1452/1752/1462
 Haller-Meurer: AR 1762/1780/2252
 Strache: SO/S-... (ab ca. Bj. 1985)

Abb.	Art.-Nr.	Bezeichnung	Einzelteile
S. XX	200254	Zündgasdüse Erdgas 20mbar	
S. XX	200255	Zündgasdüse Flüssiggas 50mbar	
S. XX	100417	Dichtung für Zündbrenner	
S. XX	100608	Kegelring Ø 4mm	
S. XX	101283	Zündgasverschraubung Ø 4mm	
S. XX	994659	Thermoelement	
S. XX	105225	Zündeletrode mit Kabel	

verwendbare Zündgasleitung: Ø 4,0mm
 verwendbare Zündkabel: s.o.
 verwendbare Thermoelemente: s.o.



Art.-Nr.: 123222
Zündbrenner STRACHE
 Typ "3000"
 Erdgas 20mbar



Art.-Nr.: 123224
Zündbrenner STRACHE
 Typ "3000"
 Flüssiggas 50mbar



passend für:
 Strache: 2000 seitlich
 Strache: 3000/3000-95
 Strache: SO/S-... (bis ca. Bj. 1985)

Abb.	Art.-Nr.	Bezeichnung	Einzelteile
S. XX	100254	Zündgasdüse Erdgas 20mbar	
S. XX	100253	Zündgasdüse Flüssiggas 50mbar	
S. XX	100608	Kegelring Ø 4mm	
S. XX	101283	Zündgasverschraubung Ø 4mm	
S. XX	994167	Thermoelement	
S. XX	132096	Zündeletrode	

verwendbare Zündgasleitung: Ø 4,0mm
 verwendbare Zündkabel: 6,3x0,8mm
 verwendbare Thermoelemente: s.o.



Art.-Nr.: 123369
Zündbrenner STRACHE
 Typ "2000"
 Erdgas 20mbar



Art.-Nr.: 123370
Zündbrenner STRACHE
 Typ "2000"
 Flüssiggas 50mbar



passend für:
 Strache: 2000-83/94/95
 Strache: E-2003/PB-2003

Abb.	Art.-Nr.	Bezeichnung	Einzelteile
S. XX	100254	Zündgasdüse Erdgas 20mbar	
S. XX	100253	Zündgasdüse Flüssiggas 50mbar	
S. XX	100608	Kegelring Ø 4mm	
S. XX	101283	Zündgasverschraubung Ø 4mm	
S. XX	994167	Thermoelement	
S. XX	132096	Zündeletrode	

verwendbare Zündgasleitung: Ø 4,0mm
 verwendbare Zündkabel: 6,3x0,8mm
 verwendbare Thermoelemente: s.o.

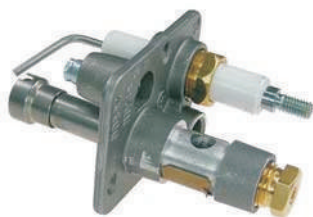

Art.-Nr.: 502031
Zündbrenner JUNKERS
 Typ "CB 502031"
 Erdgas 25mbar



Art.-Nr.: 502032
Zündbrenner JUNKERS
 Typ "CB 502031"
 Flüssiggas 50mbar



Abb.	Art.-Nr.	Bezeichnung	Einzelteile
S. XX	GE100227	Zündgasdüse Erdgas 25mbar	
S. XX	GE100222	Zündgasdüse Flüssiggas 50mbar	
S. XX	GE100281	Kegelring Ø 4mm	
S. XX	GE101287	Kegelring Ø 6mm	
S. XX	101283	Zündgasverschraubung Ø 4mm	
S. XX	100909	Zündgasverschraubung Ø 6mm	
S. XX	GE100704	Zündeletrode	
S. XX	505133	Überwurfmutter Zündeletrode	

verwendbare Zündgasleitung: Ø 6,0mm
 verwendbare Zündkabel: Ø 4,0mm
 verwendbare Thermoelemente: Typ 110

Zündbrenner

Art.-Nr.: 993372

Zündbrenner JUNKERS

Typ "BZ1D...Z"

nicht mehr lieferbar!

ggf. Umbausatz 161132 bestellen.

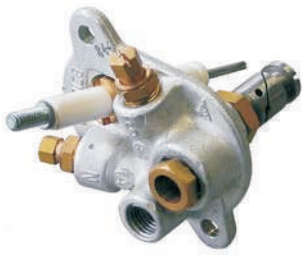

Einzelteile

Abb.	Art.-Nr.	Bezeichnung
S. XX	993376	Dichtung für Zündbrenner
S. XX	100608	Kegelring Ø 4mm
S. XX	505128	Zündgasverschraubung Ø 4mm
S. XX	107056	Zünderlektrode
S. XX	122657	Überwurfmutter Zünderlektrode
S. XX	M-4065	Klemmschraube Thermoelement

verwendbare Zündgasleitung: Ø 4,0mm

verwendbare Zündkabel: Ø 4,0mm

verwendbare Thermoelemente: Typ 140

Art.-Nr.: 161132

Umbausatz JUNKERS BZ1

kompl. mit Zündbrenner, Adapterblech, Zündgasdüsen für Erd- und Flüssiggas, Schrauben und Thermoelement



4250626701775

Art.-Nr.: 503006

Zündbrenner JUNKERS

Typ "CB 503006"

Erdgas 25mbar



4250626701782

Art.-Nr.: 503003

Zündbrenner JUNKERS

Typ "CB 503003"

Flüssiggas 50mbar



4250626701799

weitere Ausführungen auf Anfrage!

Einzelteile

Abb.	Art.-Nr.	Bezeichnung
S. XX	GE100227	Zündgasdüse Erdgas 25mbar
S. XX	GE100222	Zündgasdüse Flüssiggas 50mbar
S. XX	GE100281	Kegelring Ø 4mm
S. XX	GE101287	Kegelring Ø 6mm
S. XX	101283	Zündgasverschraubung Ø 4mm
S. XX	100909	Zündgasverschraubung Ø 6mm

verwendbare Zündgasleitung: Ø 4,0mm

verwendbare Thermoelemente: Typ 141

Art.-Nr.: 505102

Zündbrenner JUNKERS

Typ "CB 505102"

Erdgas 20mbar



4250626701805

Art.-Nr.: 505104

Zündbrenner JUNKERS

Typ "CB 505104"

Flüssiggas 50mbar



4250626701812

weitere Ausführungen auf Anfrage!

Einzelteile

Abb.	Art.-Nr.	Bezeichnung
S. XX	100754	Zündgasdüse Erdgas 20mbar
S. XX	100755	Zündgasdüse Flüssiggas 50mbar
S. XX	100756	Zündgasdüse Flüssiggas 30mbar
S. XX	101282	Kegelring Ø 4mm
S. XX	505138	Kegelring Ø 6mm
S. XX	101283	Zündgasverschraubung Ø 4mm
S. XX	100909	Zündgasverschraubung Ø 6mm
S. XX	100702	Zünderlektrode
S. XX	505133	Überwurfmutter Zünderlektrode
S. XX	505103	Dichtung für Zündbrenner

verwendbare Zündgasleitung: Ø 4,0mm

verwendbare Zündkabel: Ø 4,0mm

verwendbare Thermoelemente: Typ 110

Art.-Nr.: 505105

Zündbrenner JUNKERS

Typ "CB 505105"

Erdgas 20mbar



4250626701829

Art.-Nr.: 505122

Zündbrenner JUNKERS

Typ "CB 505122"

Flüssiggas 50mbar



4250626701836

weitere Ausführungen auf Anfrage!

Einzelteile

Abb.	Art.-Nr.	Bezeichnung
S. XX	100754	Zündgasdüse Erdgas 20mbar
S. XX	100755	Zündgasdüse Flüssiggas 50mbar
S. XX	100756	Zündgasdüse Flüssiggas 30mbar
S. XX	101282	Kegelring Ø 4mm
S. XX	505138	Kegelring Ø 6mm
S. XX	101283	Zündgasverschraubung Ø 4mm
S. XX	100909	Zündgasverschraubung Ø 6mm
S. XX	100702	Zünderlektrode
S. XX	505133	Überwurfmutter Zünderlektrode
S. XX	505123	Dichtung für Zündbrenner
S. XX	M-4065	Klemmschraube Thermoelement

verwendbare Zündgasleitung: Ø 4,0mm

verwendbare Zündkabel: Ø 4,0mm

verwendbare Thermoelemente: Typ 141

Zündbrenner

Art.-Nr.: 505155

Zündbrenner JUNKERS
Typ "CB 505155"
Erdgas 20mbar



Art.-Nr.: 505120

Zündbrenner JUNKERS
Typ "CB 505120"
Flüssiggas 50mbar



weitere Ausführungen auf Anfrage!



Einzelteile

Abb.	Art.-Nr.	Bezeichnung
S. XX	100754	Zündgasdüse Erdgas 20mbar
S. XX	100755	Zündgasdüse Flüssiggas 50mbar
S. XX	100756	Zündgasdüse Flüssiggas 30mbar
S. XX	101282	Kegelring Ø 4mm
S. XX	505138	Kegelring Ø 6mm
S. XX	101283	Zündgasverschraubung Ø 4mm
S. XX	100909	Zündgasverschraubung Ø 6mm
S. XX	100702	Zünderlektrode
S. XX	505133	Überwurfmutter Zünderlektrode
S. XX	505132	Dichtung für Zündbrenner

verwendbare Zündgasleitung: Ø 4,0mm
verwendbare Zündkabel: Ø 4,0mm
verwendbare Thermoelemente: Typ 110

Art.-Nr.: 505004

Zündbrenner JUNKERS
Typ "CB 505004"
Erdgas 25mbar
ohne Überzündloch



Art.-Nr.: 505050

Zündbrenner JUNKERS
Typ "CB 505050"
Erdgas 25mbar
mit 1 Überzündloch



weitere Ausführungen auf Anfrage!



Einzelteile

Abb.	Art.-Nr.	Bezeichnung
S. XX	100753	Zündgasdüse Erdgas 25mbar
S. XX	101282	Kegelring Ø 4mm
S. XX	505138	Kegelring Ø 6mm
S. XX	101283	Zündgasverschraubung Ø 4mm
S. XX	100909	Zündgasverschraubung Ø 6mm
S. XX	100703	Zünderlektrode
S. XX	505133	Überwurfmutter Zünderlektrode
S. XX	505123	Dichtung für Zündbrenner
S. XX	M-4065	Klemmschraube Thermoelement

verwendbare Zündgasleitung: Ø 4,0mm
verwendbare Zündkabel: Ø 4,0mm
verwendbare Thermoelemente: Typ 141

Art.-Nr.: 9533141

Zündbrenner JUNKERS
Typ "CB 505059"
Erdgas 25mbar



Einzelteile

Abb.	Art.-Nr.	Bezeichnung
S. XX	100753	Zündgasdüse Erdgas 25mbar
S. XX	101282	Kegelring Ø 4mm
S. XX	505138	Kegelring Ø 6mm
S. XX	101283	Zündgasverschraubung Ø 4mm
S. XX	100909	Zündgasverschraubung Ø 6mm
S. XX	100703	Zünderlektrode
S. XX	505133	Überwurfmutter Zünderlektrode
S. XX	M-4065	Klemmschraube Thermoelement

verwendbare Zündgasleitung: Ø 6,0mm
verwendbare Zündkabel: Ø 4,0mm
verwendbare Thermoelemente: Typ 141

Art.-Nr.: 504003

Zündbrenner ITT
Erdgas 25mbar



Art.-Nr.: 504053

Zündbrenner ITT
Flüssiggas 50mbar

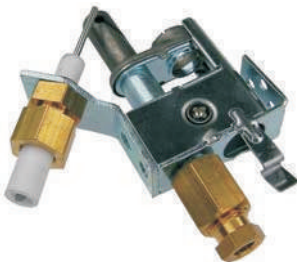

Einzelteile

Abb.	Art.-Nr.	Bezeichnung
S. XX	504103	Zündgasdüse Erdgas 25mbar
S. XX	504203	Zündgasdüse Flüssiggas 50mbar
S. XX	GE102905	Zündgasverschraubung Ø 6mm
S. XX	504303	Zünderlektrode komplett

verwendbare Zündgasleitung: Ø 6,0mm
verwendbare Zündkabel: 2,8x0,5mm
verwendbare Thermoelemente: Typ 199

Art.-Nr.: 504100

Zündbrenner HW
Typ "Honeywell Q349A"
Erdgas 25mbar



Art.-Nr.: 504101

Zündbrenner HW
Typ "Honeywell Q349A"
Flüssiggas 50mbar



Einzelteile

Abb.	Art.-Nr.	Bezeichnung
S. XX	GE102888	Zündgasdüse Erdgas 25mbar
S. XX	GE102889	Zündgasdüse Flüssiggas 50mbar
S. XX	GE102905	Zündgasverschraubung Ø 6mm
S. XX	GE102892	Zünderlektrode komplett

verwendbare Zündgasleitung: Ø 6,0mm
verwendbare Zündkabel: 2,8x0,5mm
verwendbare Thermoelemente: Typ 190

Zündbrenner



Art.-Nr.: 504200
Zündbrenner HW
 Typ "Honeywell Q334A"
 Erdgas 20mbar



Einzelteile

Abb.	Art.-Nr.	Bezeichnung
S. XX	GE102888	Zündgasdüse Erdgas 20mbar
S. XX	GE102889	Zündgasdüse Flüssiggas 50mbar
S. XX	GE102905	Zündgasverschraubung Ø 6mm

verwendbare Zündgasleitung: Ø 6,0mm
 verwendbare Thermoelemente: Typ 160

Art.-Nr.: 504201
Zündbrenner HW
 Typ "Honeywell Q334A"
 Flüssiggas 50mbar



Art.-Nr.: 993372
Zündbrenner HW
 Typ "Honeywell WLA"

nicht mehr lieferbar!
 kein Ersatzartikel lieferbar.

Einzelteile

Abb.	Art.-Nr.	Bezeichnung
S. XX	GE102888	Zündgasdüse Erdgas 20mbar
S. XX	GE102889	Zündgasdüse Flüssiggas 50mbar
S. XX	GE102905	Zündgasverschraubung Ø 6mm

verwendbare Zündgasleitung: Ø 6,0mm
 verwendbare Thermoelemente: Typ 190



Art.-Nr.: 504002
Zündbrenner SIT
 Typ "SIT 100" 1-flammig
 Erdgas 25mbar



Einzelteile

Abb.	Art.-Nr.	Bezeichnung
S. XX	GE102546	Zündgasdüse Erdgas 25mbar
S. XX	GE102740	Zündgasdüse Flüssiggas 50mbar
S. XX	101288	Kegelring Ø 6mm
S. XX	100909	Zündgasverschraubung Ø 6mm
S. XX	100138	Zündgasverschraubung Ø 4mm

verwendbare Zündgasleitung: Ø 4,0mm
 verwendbare Thermoelemente: Typ 140

Art.-Nr.: 504052
Zündbrenner SIT
 Typ "SIT 100" 1-flammig
 Flüssiggas 50mbar



Art.-Nr.: 504004
Zündbrenner SIT
 Typ "SIT 100" 2-flammig
 Erdgas 25mbar



Einzelteile

Abb.	Art.-Nr.	Bezeichnung
S. XX	GE102546	Zündgasdüse Erdgas 25mbar
S. XX	GE102740	Zündgasdüse Flüssiggas 50mbar
S. XX	101288	Kegelring Ø 6mm
S. XX	100909	Zündgasverschraubung Ø 6mm
S. XX	100138	Zündgasverschraubung Ø 4mm

verwendbare Zündgasleitung: Ø 4,0mm
 verwendbare Thermoelemente: Typ 140

Art.-Nr.: 504054
Zündbrenner SIT
 Typ "SIT 100" 2-flammig
 Flüssiggas 50mbar

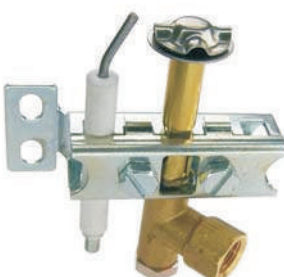

Art.-Nr.: 504000
Zündbrenner SIT
 Typ "SIT 100" 3-flammig
 Erdgas 25mbar



Einzelteile

Abb.	Art.-Nr.	Bezeichnung
S. XX	GE102546	Zündgasdüse Erdgas 25mbar
S. XX	GE102740	Zündgasdüse Flüssiggas 50mbar
S. XX	101288	Kegelring Ø 6mm
S. XX	100909	Zündgasverschraubung Ø 6mm
S. XX	100138	Zündgasverschraubung Ø 4mm
S. XX	GE100706	Zündeletrode

verwendbare Zündgasleitung: Ø 4,0mm
 verwendbare Zündkabel: Ø 4,0mm
 verwendbare Thermoelemente: Typ 140

Art.-Nr.: 504050
Zündbrenner SIT
 Typ "SIT 100" 3-flammig
 Flüssiggas 50mbar



Zündbrenner



Art.-Nr.: 140001

Zündbrenner SIT
Typ "SIT 140" 1-flammig
Erdgas 20mbar



4250626702031

Art.-Nr.: 140002

Zündbrenner SIT
Typ "SIT 140" 1-flammig
Flüssiggas 50mbar



4250626702048

Achtung: Lage der Befestigungslöcher beachten!

Abb.	Art.-Nr.	Bezeichnung	Einzelteile
S. XX	42862	Zündgasdüse Erdgas 20mbar	
S. XX	42861	Zündgasdüse Flüssiggas 50mbar	
S. XX	40231	Kegelring Ø 4mm	
S. XX	GE100897	Kegelring Ø 6mm	
S. XX	101283	Zündgasverschraubung Ø 4mm	
S. XX	100909	Zündgasverschraubung Ø 6mm	
S. XX	201738	Zünderlektrode	
S. XX	122657	Überwurfmutter Zünderlektrode	
S. XX	505123	Dichtung für Zündbrenner	
S. XX	M-4065	Klemmschraube Thermoelement	

verwendbare Zündgasleitung: Ø 4,0mm
verwendbare Zündkabel: Ø 4,0mm
verwendbare Thermoelemente: Typ 140



Art.-Nr.: 140036

Zündbrenner SIT
Typ "SIT 140" 2-flammig
Erdgas 20mbar



4250626702055

Art.-Nr.: 140031

Zündbrenner SIT
Typ "SIT 140" 2-flammig
Flüssiggas 50mbar



4250626702062

Achtung: Lage der Befestigungslöcher beachten!

Abb.	Art.-Nr.	Bezeichnung	Einzelteile
S. XX	42862	Zündgasdüse Erdgas 20mbar	
S. XX	42861	Zündgasdüse Flüssiggas 50mbar	
S. XX	40231	Kegelring Ø 4mm	
S. XX	GE100897	Kegelring Ø 6mm	
S. XX	101283	Zündgasverschraubung Ø 4mm	
S. XX	100909	Zündgasverschraubung Ø 6mm	
S. XX	615000006	Zünderlektrode	
S. XX	122657	Überwurfmutter Zünderlektrode	
S. XX	505123	Dichtung für Zündbrenner	
S. XX	M-4065	Klemmschraube Thermoelement	

verwendbare Zündgasleitung: Ø 4,0mm
verwendbare Zündkabel: Ø 2,4mm
verwendbare Thermoelemente: Typ 140



Art.-Nr.: 504001

Zündbrenner SIT
Typ "SIT 150" 1-flammig
Erdgas 25mbar



4250626702079

Art.-Nr.: 504051

Zündbrenner SIT
Typ "SIT 150" 1-flammig
Flüssiggas 50mbar



4250626702086

Abb.	Art.-Nr.	Bezeichnung	Einzelteile
S. XX	42862	Zündgasdüse Erdgas 20mbar	
S. XX	42861	Zündgasdüse Flüssiggas 50mbar	
S. XX	40231	Kegelring Ø 4mm	
S. XX	GE100897	Kegelring Ø 6mm	
S. XX	101283	Zündgasverschraubung Ø 4mm	
S. XX	100909	Zündgasverschraubung Ø 6mm	
S. XX	201738	Zünderlektrode	
S. XX	122657	Überwurfmutter Zünderlektrode	
S. XX	M-4065	Klemmschraube Thermoelement	

verwendbare Zündgasleitung: Ø 4,0mm
verwendbare Zündkabel: Ø 4,0mm
verwendbare Thermoelemente: Typ 140



Art.-Nr.: 150086

Zündbrenner SIT
Typ "SIT 150" 1-flammig
Erdgas 25mbar



4250626702093

Art.-Nr.: 150087

Zündbrenner SIT
Typ "SIT 150" 1-flammig
Flüssiggas 50mbar



4250626702109

Abb.	Art.-Nr.	Bezeichnung	Einzelteile
S. XX	42862	Zündgasdüse Erdgas 20mbar	
S. XX	42861	Zündgasdüse Flüssiggas 50mbar	
S. XX	40231	Kegelring Ø 4mm	
S. XX	GE100897	Kegelring Ø 6mm	
S. XX	101283	Zündgasverschraubung Ø 4mm	
S. XX	100909	Zündgasverschraubung Ø 6mm	
S. XX	201738	Zünderlektrode	
S. XX	122657	Überwurfmutter Zünderlektrode	
S. XX	M-4065	Klemmschraube Thermoelement	

verwendbare Zündgasleitung: Ø 4,0mm
verwendbare Zündkabel: Ø 4,0mm
verwendbare Thermoelemente: Typ 140

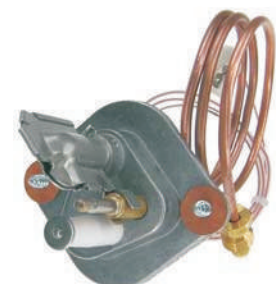

Art.-Nr.: 8890037

Zündbrenner WAMSLER
komplett mit Thermoelement,
Zünderlektrode, Zündkabel, Düse
Erdgas 25mbar



4250626702116

Abb.	Art.-Nr.	Bezeichnung	Einzelteile
S. XX	100608	Kegelring Ø 4mm	
S. XX	101283	Zündgasverschraubung Ø 4mm	

verwendbare Zündgasleitung: Ø 4,0mm
verwendbare Zündkabel: inklusive
verwendbare Thermoelemente: inklusive

Zündbrenner

Art.-Nr.: 122659

Zündbrenner SIT
Typ "SIT 160" 2-flammig
Erdgas 20mbar

Art.-Nr.: 122664

Zündbrenner SIT
Typ "SIT 160" 2-flammig
Flüssiggas 50mbar



Einzelteile

Abb.	Art.-Nr.	Bezeichnung
S. XX	122663	Zündgasdüse Erdgas 20mbar
S. XX	122660	Zündgasdüse Flüssiggas 50mbar
S. XX	GE100281	Kegelring Ø 4mm
S. XX	GE101287	Kegelring Ø 6mm
S. XX	101283	Zündgasverschraubung Ø 4mm
S. XX	100909	Zündgasverschraubung Ø 6mm
S. XX	107056	Zünderlektrode
S. XX	122657	Überwurfmutter Zünderlektrode
S. XX	505123	Dichtung für Zündbrenner
S. XX	M-4065	Klemmschraube Thermoelement

verwendbare Zündgasleitung: Ø 6,0mm
verwendbare Zündkabel: Ø 4,0mm
verwendbare Thermoelemente: Typ 140

Art.-Nr.: 615011470

Zündbrenner SIT
Typ "SIT 160" 3-flammig
Erdgas 20mbar

Art.-Nr.: 160043

Zündbrenner SIT
Typ "SIT 160" 3-flammig
Flüssiggas 50mbar



Einzelteile

Abb.	Art.-Nr.	Bezeichnung
S. XX	122663	Zündgasdüse Erdgas 20mbar
S. XX	122660	Zündgasdüse Flüssiggas 50mbar
S. XX	GE100281	Kegelring Ø 4mm
S. XX	GE101287	Kegelring Ø 6mm
S. XX	101283	Zündgasverschraubung Ø 4mm
S. XX	100909	Zündgasverschraubung Ø 6mm
S. XX	107056	Zünderlektrode
S. XX	122657	Überwurfmutter Zünderlektrode
S. XX	505123	Dichtung für Zündbrenner
S. XX	M-4065	Klemmschraube Thermoelement

verwendbare Zündgasleitung: Ø 6,0mm
verwendbare Zündkabel: Ø 4,0mm
verwendbare Thermoelemente: Typ 140

Art.-Nr.: 504009

Zündbrenner RS
Typ "Robertshaw"
Erdgas 25mbar



Einzelteile

Abb.	Art.-Nr.	Bezeichnung
S. XX	101288	Kegelring Ø 6mm
S. XX	506002	Zünderlektrode

verwendbare Zündgasleitung: Ø 6,0mm
verwendbare Zündkabel: s.o
verwendbare Thermoelemente: Typ 189

Art.-Nr.: 3832

Zündbrenner FURI
Erdgas 25mbar



Einzelteile

Abb.	Art.-Nr.	Bezeichnung
S. XX	101288	Kegelring Ø 6mm

verwendbare Zündgasleitung: Ø 6,0mm
verwendbare Zündkabel: Ø 2,4mm
verwendbare Thermoelemente: Typ 192

Art.-Nr.: 6480

Zündbrenner FURI
Erdgas 25mbar



Einzelteile

Abb.	Art.-Nr.	Bezeichnung
S. XX	101288	Kegelring Ø 6mm

verwendbare Zündgasleitung: Ø 6,0mm
verwendbare Zündkabel: Ø 6,0mm

Art.-Nr.: 431219

Zündbrenner GAMAT
Typ "RGA 431"
Erdgas 25mbar



Einzelteile

Abb.	Art.-Nr.	Bezeichnung
S. XX	461324	Zündgasdüse Erdgas 20mbar
S. XX	461325	Zündgasdüse Flüssiggas 50mbar
S. XX	100608	Kegelring Ø 4mm
S. XX	505128	Zündgasverschraubung Ø 4mm

verwendbare Zündgasleitung: Ø 4,0mm
verwendbare Zündkabel: Ø 4,0mm

Zündbrenner



Art.-Nr.: 368997
Zündbrenner GAMAT
Typ "RGA 306-368"
Erdgas 20mbar



Abb.	Art.-Nr.	Bezeichnung	Einzelteile
S. XX	100608	Kegelring Ø 4mm	

verwendbare Zündgasleitung: Ø 4,0mm
verwendbare Zündkabel: Ø 4,0mm



Art.-Nr.: 473332
Zündbrenner GAMAT
Typ "RGA 461-475"
Erdgas 20mbar



Abb.	Art.-Nr.	Bezeichnung	Einzelteile
S. XX	461324	Zündgasdüse Erdgas 20mbar	
S. XX	461325	Zündgasdüse Flüssiggas 50mbar	
S. XX	100608	Kegelring Ø 4mm	
S. XX	505128	Zündgasverschraubung Ø 4mm	

verwendbare Zündgasleitung: Ø 4,0mm
verwendbare Zündkabel: Ø 4,0mm

Zündgasdüsen



Art.-Nr.: 200255
Zündgasdüse HM
Flüssiggas 50mbar (d:0,15mm)



4250626702703



Art.-Nr.: 200254
Zündgasdüse HM
Erdgas 20mbar (d:0,25mm)



4250626702710



Art.-Nr.: 200259
Zündgasdüse HM
Flüssiggas 50mbar (d:0,15mm)



4250626702727



Art.-Nr.: 200258
Zündgasdüse HM
Erdgas 20mbar (d:0,25mm)



4250626702734



Art.-Nr.: 100253
Zündgasdüse STRACHE
Flüssiggas 50mbar (d:0,17mm)



4250626702741



Art.-Nr.: 100254
Zündgasdüse STRACHE
Erdgas 20mbar (d:0,30mm)



4250626702758



Art.-Nr.: GE100222
Zündgasdüse JUNKERS
Flüssiggas 50mbar (KZ: 5)



4250626702765



Art.-Nr.: GE100227
Zündgasdüse JUNKERS
Erdgas 25mbar (KZ: 6)



4250626702772



Art.-Nr.: 100755
Zündgasdüse JUNKERS
Flüssiggas 50mbar (KZ: 42)



4250626702789



Art.-Nr.: 100754
Zündgasdüse JUNKERS
Erdgas 20mbar (KZ: 45)



4250626702796



Art.-Nr.: 100756
Zündgasdüse JUNKERS
Flüssiggas 30mbar (KZ: 46)



4250626702802



Art.-Nr.: 100753
Zündgasdüse JUNKERS
Erdgas 20mbar (KZ: 4)



4250626702819

Art.-Nr.: 2002060
Zündgasdüse JUNKERS
Flüssiggas 50mbar (KZ: braun)



4250626702826



Art.-Nr.: 2001400
Zündgasdüse JUNKERS
Erdgas 20mbar (KZ: blau)



4250626702833

Zündgasdüsen



Art.-Nr.: 504203
Zündgasdüse
Flüssiggas 50mbar (d:0,011")



4250626702840



Art.-Nr.: 504103
Zündgasdüse ITT
Erdgas 25mbar (d:0,018")



4250626702857



Art.-Nr.: GE102889
Zündgasdüse HW
Flüssiggas 50mbar (d:0,25mm)



4250626702864



Art.-Nr.: GE102888
Zündgasdüse HW
Erdgas 25mbar (d:0,51mm)



4250626702871



Art.-Nr.: GE102740
Zündgasdüse SIT 100
Flüssiggas 50mbar (d:0,20mm)



4250626702888



Art.-Nr.: GE102546
Zündgasdüse SIT 100
Erdgas 20mbar (d:0,35mm)



4250626702895



Art.-Nr.: 42862
Zündgasdüse SIT 140
Flüssiggas 50mbar (KZ: 14)



4250626702901



Art.-Nr.: 42861
Zündgasdüse SIT 140
Erdgas 20mbar (KZ: 23)



4250626702918



Art.-Nr.: 122663
Zündgasdüse SIT 160
Flüssiggas 50mbar (KZ: 30)



4250626702925



Art.-Nr.: 122660
Zündgasdüse SIT 160
Erdgas 25mbar (KZ: 41)



4250626702932



Art.-Nr.: 461325
Zündgasdüse GAMAT
Flüssiggas 50mbar (d:0,20mm)



4250626702949



Art.-Nr.: 461324
Zündgasdüse GAMAT
Erdgas 20mbar (d:0,35mm)



4250626702956

Zündgasleitung

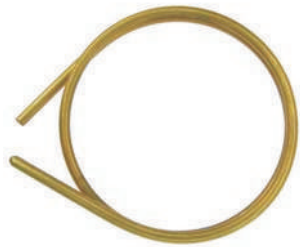

05229
Zündgasleitung 500mm
ohne Verschraubungen, MS
Ø 4,0mm x 500mm lg.



4250626702239



Art.-Nr.: 105232
Zündgasleitung 750mm
ohne Verschraubungen, MS
Ø 4,0mm x 750mm lg.



4250626702246



Art.-Nr.: 105230
Zündgasleitung 1000mm
ohne Verschraubungen, MS
Ø 4,0mm x 1000mm lg.



4250626702253



Art.-Nr.: 105221
Zündgasleitung 500mm
mit Verschraubungen, MS
Ø 4,0mm x 500mm lg.



4250626702260



Art.-Nr.: 105231
Zündgasleitung 750mm
mit Verschraubungen, MS
Ø 4,0mm x 750mm lg.



4250626702277



Art.-Nr.: 105233
Zündgasleitung 1000mm
mit Verschraubungen, MS
Ø 4,0mm x 1000mm lg.



4250626702284



Art.-Nr.: 507011
Zündgasleitung 1000mm
ohne Verschraubungen, ALU
Ø 4,0mm x 1000mm lg.



4250626702291



Art.-Nr.: 992763
Zündgasleitung Universal
mit Verschraubungen, ALU
Ø 4,0mm x 1000mm lg.



4250626702307



Art.-Nr.: 49999
Zündgasleitung Universal
mit Verschraubungen, ALU
passend für Seppelfricke
Ø 4,0mm x 1000mm lg.



4250626702314



Art.-Nr.: 100608
Kegelring STRACHE
Ø 4,0mm



4250626702321



Art.-Nr.: 101282
Kegelring JUNKERS
Ø 4,0mm



4250626702338



Art.-Nr.: 40231
Kegelring SIT
Ø 4,0mm



4250626702345



Art.-Nr.: 100631
Kegelring BM
Ø 4,0mm



4250626702352



Art.-Nr.: GE101281
Kegelring SIT
Ø 4,0mm



4250626702369

Schaugläser



Art.-Nr.: 100536
~~Glasfassung STRAUß~~
Glasfassung STRAUß
mit Doppelkegelring SIT
Ø 4,0mm - M10x1
#100352 - Schauglas
#100416 - Dichtung



4250626702482



Art.-Nr.: 100282
~~Schauglas STRAUß~~
Schauglas STRAUß
Ø 4,0mm - M10x1
#100516 - Glasfassung
#100416 - Dichtung



4250626702499



Art.-Nr.: 50528
~~Glasfassung STRAUß~~
Glasfassung STRAUß
Ø 84,0mm x M8x1
#100351 - Schauglas
#100412 - Dichtung



4250626702505



Art.-Nr.: 100350
~~Schauglas STRAUß~~
Schauglas STRAUß
Ø 84,0mm x M10x1
#100512 - Glasfassung
#100412 - Dichtung



4250626702512

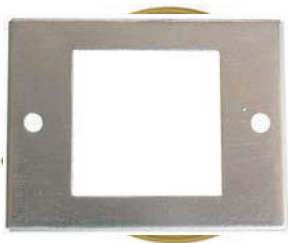

Art.-Nr.: 103897
~~Glasfassung STRAUß~~
Glasfassung STRAUß
Ø 6,0mm x 750mm lg.
Ø 6,0mm x 750mm lg.
#103805 - Schauglas
#103803 - Dichtung



4250626702529



Art.-Nr.: 103888
~~Keelring STRAUß~~
Keelring STRAUß
Ø 36,0mm
#103804 - Glasfassung
#103803 - Dichtung



4250626702536



Art.-Nr.: 50588
~~Glasfassung NIKERS~~
Glasfassung NIKERS
Ø 56,0mm
#200351 - Schauglas
#200412 - Dichtung



4250626702543



Art.-Nr.: 6010897
~~Keelring SIM~~
Keelring SIM
Ø 56,0mm
#103802 - Glasfassung
#200412 - Dichtung



4250626702550



Art.-Nr.: 6010287
~~Keelring SIM~~
Keelring SIM
Ø 80mm
#100415 - Dichtung



4250626702567



Art.-Nr.: 61502946
~~Schauglas BRÜ~~
Schauglas BRÜ
Ø 6,0mm - M11x1
#103804 - Doppelkegelring
#615011447 - Dichtung



4250626702574



Art.-Nr.: 154289
~~Glasfassung ORANIER~~
Glasfassung ORANIER
Ø 6,0mm x M10x1
#154256 - Schauglas
#154255 - Dichtung



4250626702581



Art.-Nr.: 154256
Schauglas ORANIER
70 x 33mm
#154257 - Glasfassung
#154255 - Dichtung



4250626702598



Art.-Nr.: 4521847
Glasfassung ORANIER
Ø 38mm
#4620253 - Schauglas
#4620254 - Dichtung



4250626702604



Art.-Nr.: 4620253
Schauglas ORANIER
Ø 38mm
#4521847 - Glasfassung
#4620254 - Dichtung



4250626702611



Art.-Nr.: 40500
Glasfassung Seppelfricke
70 x 34mm

#40480 - Schauglas
#40491 - Dichtung



4250626702628



Art.-Nr.: 40480
Schauglas Seppelfricke
70 x 34mm

#40500 - Glasfassung
#40491 - Dichtung



4250626702635



Art.-Nr.: 98777032
Glasfassung JUSTUS
40 x 40mm

#347000124 - Schauglas
#5566722 - Dichtung



4250626702642



Art.-Nr.: 347000124
Schauglas JUSTUS
40 x 40mm

#98777032 - Glasfassung
#5566722 - Dichtung



4250626702659



Art.-Nr.: 461254
Glasfassung GAMAT
Ø XXmm

#473251 - Schauglas
#461253 - Dichtung



4250626702666



Art.-Nr.: 473251
Schauglas GAMAT
Ø XXmm

#461254 - Glasfassung
#461253 - Dichtung



4250626702673



Art.-Nr.: 954301
Schauglas WAMSLER
Ø 70mm

#951000 - Dichtung



4250626702680



Art.-Nr.: 1250278288006
Schauglas-Satz JUNO
29 x 29mm

Komplettsatz: Schauglas, Glasfassung, Dichtungen



4250626702697

Druckfehler und Änderungen

ERSTZTEILEKATALOG FÜR SÄMTLICHE GASGERÄTE

Seite 11 : Abb.1109, TA-28 = nicht mehr lieferbar

Seite 14 : Abb.1404, CR 630 311 = nicht mehr lieferbar

Seite 15 : Abb.1503, 100125 Drehknopf *NEUE A.Nr.615007148*

Seite 16 : Abb.1607, White Rogers = nicht mehr lieferbar

Seite 16, Abb.1605, 100336 + 100337 NUR noch Umbausätze lieferbar

Seite 16, Abb.1606, alle BM 762 NUR noch auf Anfrage!

Seite 18, Abb.1804, 040491 Textfehler! Nicht PAAR sondern STÜCK!

Seite 18, Abb.1806, 4620253 Schauglasdichtung falsche Nummer! *4620254 Schauglasdichtung!*

Seite 18, Abb.1807, 5566722 Textfehler! Nicht PAAR sondern STÜCK!

Seite 20, Abb.2003, 100345 Piezozünder *NEUE A.Nr.615000466 (auch S.16)*

Seite 23, Abb.2303, Filterzündbrenner = nicht mehr lieferbar

Seite 26, Abb.2606, zusätzlich in 500mm Länge lieferbar = A.Nr.1151

Seite 26, Abb.2609, 1343 TSU-140.54.C3-500 falsche Nummer! *0071872 TE-A.O.Smith*

Seite 26, Abb.2709, 1292 TSU-189.54.C4-600 falsche Nummer! *1142 TE-Vaillant m.Mutterstecker*

Seite 28, Abb.2801, 1086 TSU-400.0030.-B falsche Nummer! *1186 für 750mm
(wird durch 900mm ersetzt, 1021)*

Seite 29, Abb.2901, TE-Service-Box „S“ = nicht mehr lieferbar, NUR noch TE-Service-Box „N“

Seite 31, Abbildungsnummern falsch! Abb.3105 = 3106, 3106 = 3107, 3107 = 3105

Seite 34, Abb.3420, Adapter KF 8829 nicht mehr lieferbar, Ersatz 061270(S)

Änderungen und Druckfehler vorbehalten.

Garantiebedingungen Deutschland

Ihr neues HM-Gerät/Zubehör hat zwei Jahre Garantie auf Fertigungsfehler ab dem Tage der Auslieferung.

Die Garantiezusage des Herstellers und Deutschlandvertriebes beschränkt sich auf eine zweijährige Teilegarantie, d.h. defekte Teile die innerhalb der Garantiezeit von 2 Jahren aufgrund Herstellungsfehlern ausfallen, werden Ihnen kostenlos geliefert.

Zur Wahrung Ihrer Garantieansprüche ist die Rücklieferung der beanstandeten Teile unbedingt erforderlich, da sonst keine Warenprüfung erfolgen kann und somit keine Herstellungsverantwortung gegeben werden kann.

Die Garantie gilt nicht für Installationsfehler oder durch nicht fachmännisch ausgeführte Arbeiten am Gerät und Fehlbedingungen, Gewalteinwirkung.

Ansonsten gelten ausschließlich die allgemeinen Verkaufs-, Liefer- und Zahlungsbedingungen von Haller-Meurer Geräte- und Ersatzteilvertrieb ® Deutschland.

www.haller-meurer.de
www.hm-raumheizer.de

Alle Geräte sind CE-geprüft und für den deutschen Markt zugelassen!

Vertrieb und Ersatzteilservice

Haller-Meurer Geräte- und Ersatzteilvertrieb Vertriebspartner

Budde
Heiztechnische Produkte e.K.
Burgstrasse 7
D-40764 Langenfeld

Telefon 02173 - 250 737
Telefax 02173 - 250 738

Mail : info@budde-heiztechnik.de

