

PREMIUM HAUSTÜREN

Kunststoff

GEORGI

Fenster und Türen nach Maß



MADE IN GERMANY



MADE IN GERMANY HOCHWERTIG

INNOVATIV ENERGIEEFFIZIENT

MUSTERGESCHÜTZT SICHER





MODERN

Seite 4 – 117



GLAS & ELEGANZ

Seite 118 – 123



EXKLUSIV

Seite 124 – 183



KLASSISCH

Seite 184 – 267

TECHNIK & ZUBEHÖR

Griffe und Zubehör	268 – 283
Ornamentgläser	284 – 285
Schmuckverglasungen	286 – 287
Bauarten	288 – 289
Sicherheit / Wärmeschutz	290 – 291
Modell-Index	292 – 293

MODERN

Innovativ

Elegant

Puristisch

Frisch

Dezent

Dekorativ

Klar

Geradlinig





MODERN



6877-54 S.6



6718-54 S.10

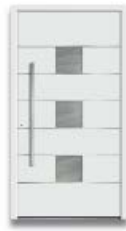

6721-54 S.11



6879-54 S.11



6876-54 S.12



6878-54 S.14



6185-54 S.15



6184-54 S.15



6864-54 S.16



6182-54 S.17



6760-76 S.18



RA-100 S.20



RA-200 S.20



RA-300 S.20



RA-350 S.20



RA-900 S.20



RA-550 S.20



6497-90 S.26



6873-94 S.28



6872-94 S.30



6756-96 S.31

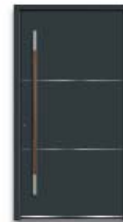

6868-94 S.31



6199-94 S.34



6778-94 S.35



6172-94 S.35



6957-93 S.36



6779-94 S.37



6860-92 S.38



6775-98 S.40



6757-92 S.40



6898-96 S.41



6862-92 S.41



6861-92 S.41



6759-92 S.42



6758-92 S.43



6812-52 S.44



6188-52 S.44



6420-50 S.46



6419-74 S.47



6418-74 S.48



6847-50 S.51



6524-74 S.52



6568-50 S.53



6534-52 S.53



6777-52 S.54



6532-52 S.56



6821-52 S.56



6195-52 S.58



6194-73 S.58



6193-58 S.58



6151-50 S.60



6158-50 S.60



6157-50 S.60



6427-71 S.62



6469-76 S.64

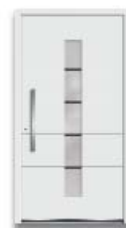

6560-52 S.65



6409-56 S.66



6410-52 S.68



6764-50 S.69



6814-52 S.69



6559-52 S.70

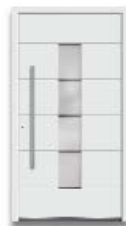

6159-52 S.71



6848-73 S.72



6761-52 S.72



6508-50 S.75



6537-61 S.77



6921-74 S.78



6810-74 S.81



172-61 S.82



6928-71 S.82



6978-79 S.84



6817-79 S.86



6333-50 S.88



6931-59 S.90



6168-52 S.91



6516-50 S.92



6198-52 S.94



6914-50 S.94



181-71 S.96



6440-71 S.97



6441-56 S.98



6849-76 S.99



6841-71 S.100



6514-52 S.102



6525-71 S.104



150-71 S.109



1501-60 S.109



6437-73 S.110



2503-50 S.111



6167-54 S.112



6149-52 S.112



6164-54 S.114



6165-54 S.116



6438-56 S.116

MUSTERGESCHÜTZT

RODENBERG-Modelle sind
musterrechtlich geschützt.

MODERN



| Abbildung rechts |
Modell 6877-54 flächenbündige
Lisenen | Ganzglas-Seitenteil
Extras: Aufsatzfüllung |
RAL 7016 anthrazitgrau |
vollflächig mattiertes Glas
Glas Seitenteil: G 1201 mattiertes
Glas mit klaren Streifen
Griff: 1071-13 Edelstahl/Echtholz,
integriert



MODERN



| Abbildung links |

Modell 6877-54

flächenbündige Lisenen

Extras: Aufsatzfüllung | RAL 7016 anthrazitgrau | Glas Satinato weiß

Griff: 9028-13 Edelstahl, integriert

| Abbildung rechts |

Innenansicht: Modell 6877-54

mit Ganzglas-Seitenteil

Extras: Aufsatzfüllung beidseitig | vollflächig mattiertes Glas

Glas Seitenteil: G 1201 mattiertes Glas mit klaren Streifen

Innendrücker: 2008-13-I Edelstahl

| Tipp |

Wählen Sie bei einer Vielzahl von Modellen zwischen einer erhabenen oder flächenbündigen Lisene.

| Detail oben |

Erhabene Lisene

| Detail unten |

Flächenbündige Lisene





MODERN



| Abbildung oben |

Modell 6718-54 flächenbündige

Lisenen | Ganzglas-Seitenteil

Glas: G 500-25 mattiertes Glas
mit klarem Rand

Extras: Aufsatzfüllung |
RAL 7012 basaltgrau

Glas Seitenteil: G 510 mattiertes

Glas mit klarem Motiv (Hausnummer)

Griff: 9027-13 Edelstahl, integriert

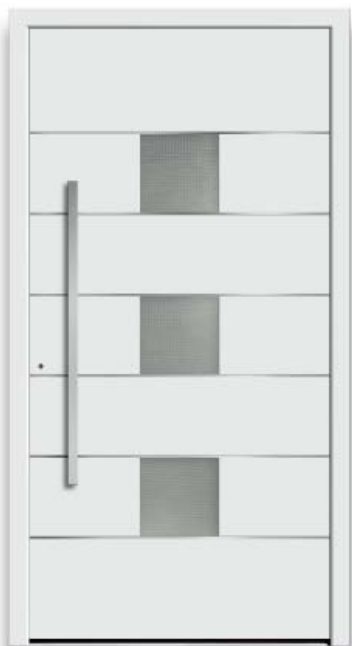

6721-53 erhabene Lisenen **A**
6721-54 flächenbündige Lisenen



6879-53 erhabene Lisenen **B**
6879-54 flächenbündige Lisenen

A | Modell 6721-54
flächenbündige Lisenen
Extras: Aufsatzfüllung |
Glas Mastercarré weiß
Griff: 1041-13 Edelstahl, integriert



6718-53 erhabene Lisenen **C**
6718-54 flächenbündige Lisenen

B | Modell 6879-54
flächenbündige Lisenen
Extras: Aufsatzfüllung | RAL 7001
silbergrau | Glas Satinato weiß
Griff: 9025-13 Edelstahl, integriert

C | Modell 6718-54
flächenbündige Lisenen
Extras: Aufsatzfüllung |
Glas Madras Pave weiß
Griff: 1043-13 Edelstahl, integriert



6876-53 erhabene Lisenen
6876-54 flächenbündige Lisenen

A

A | **Modell 6876-54**
flächenbündige Lisenen
Extras: Aufsatzfüllung | RAL 3004
purpurrot Struktur | Glas Satinato weiß
Griff: V 115 Edelstahl mit Fingerscan,
integriert

| Abbildung rechts |
Modell 6876-54 flächenbündige
Lisenen | Ganzglas-Seitenteil
Extras: Aufsatzfüllung | RAL 7016
anthrazitgrau | Glas Satinato weiß
Griff: 9027-13 Edelstahl, integriert

| Detail oben |
Edelstahlgriff V 115 mit
integriertem Fingerscan

| Detail unten |
Ornamentglas Satinato weiß





MODERN





6185-53 erhabene Lisenen **A**
6185-54 flächenbündige Lisenen



6184-53 erhabene Lisenen **B**
6184-54 flächenbündige Lisenen

A | Modell 6185-54
flächenbündige Lisenen
Glas: G 1205 mattiertes Glas
mit klaren Streifen
Extras: Aufsatzfüllung
Griff: 9028-13 Edelstahl, integriert

B | Modell 6184-54
flächenbündige Lisenen
Glas: G 1205 mattiertes Glas
mit klaren Streifen
Extras: Aufsatzfüllung |
RAL 7016 anthrazitgrau
Griff: 1042-13 Edelstahl, integriert

C | Modell 6878-54 flächenbündige
Lisenen | Ganzglas-Seitenteil
Glas: G 1164 mattiertes Glas
mit klaren Streifen
Extras: Aufsatzfüllung |
Designsockel SB 703-1
Griff: 1039-13 Edelstahl, integriert

| Abbildung links |
Modell 6878-54 flächenbündige
Lisenen | Ganzglas-Seitenteil
Glas: G 1164 mattiertes Glas
mit klaren Streifen
Extras: Aufsatzfüllung |
Dekor Siena Noce
Griff: 9027-13 Edelstahl, integriert



6878-53 erhabene Lisenen **C**
6878-54 flächenbündige Lisenen

MODERN



A | Modell 6864-54
flächenbündige Lisenen
Extras: Aufsatzfüllung |
Glas Satinato weiß
Griff: V 105 Edelstahl, integriert



6864-53 erhabene Lisenen
6864-54 flächenbündige Lisenen

B



6182-53 erhabene Lisenen
6182-54 flächenbündige Lisenen

C

B | Modell 6864-54
flächenbündige Lisenen
Extras: Aufsatzfüllung |
Dekor Siena Noce | Glas Reflo weiß
Griff: 1041-13 Edelstahl, integriert

C | Modell 6182-54
flächenbündige Lisenen
Extras: Aufsatzfüllung |
Glas Satinato weiß
Griffschale: V 106 Edelstahl,
integriert

| Abbildungen unten |
Modell 6864-54 flächenbündige
Lisenen | Ganzglas-Seitenteil
Extras: Aufsatzfüllung |
RAL 7016 anthrazitgrau |
vollflächig mattiertes Glas
Glas Seitenteil: G 1238 mattiertes
Glas mit klaren Streifen
Griff: V 105 Edelstahl, integriert



MODERN



| Abbildung links |
Modell 6760-76 Applikation –
Edelstahldesign flächenbündig
Extras: Aufsatzfüllung |
Glas Madras Strip weiß
Griffschale: V 114 Edelstahl
mit Fingerscan, integriert

| Abbildung rechts |
Modell 6760-76 Applikation –
Edelstahldesign flächenbündig |
Ganzglas-Seitenteil
Extras: Aufsatzfüllung | RAL 7016
anthrazitgrau | Glas Satinato weiß
Griff: V 115 Edelstahl mit
Fingerscan, integriert

| Detail oben |
Griffschale V 114 mit
integriertem Fingerscan

| Detail unten |
Ornamentglas Madras Strip weiß





INDOOR-DESIGN

Gestaltungsvarianten für die Innenseite Ihrer Haustür – Der Eingangsbereich ist die äußere Visitenkarte eines Hauses, aber auch von innen muss eine Haustür nicht langweilig sein, sondern kann aktiv in die Gestaltung des Flurs einbezogen werden.



RA-100



RA-200



RA-300

Spiegel-Kollektion

Durch einen Spiegel können selbst kleine Flure optisch vergrößert werden und so verwandeln Sie Ihre Haustür in ein nützliches Design-Element.



RA-900

MEMOBOARD

Die Innenansicht RA-900 Memoboard kombiniert Funktionalität mit Design.



RA-500 Bronze
RA-550 Silber

VITREALE

„Italian made glass for architecture and design“

In der Nähe von Mailand entstehen diese Glas-Applikationen „Vitreal“ zur Gestaltung Ihrer Innenansicht. Innovativ, originell und praktisch.



| Abbildung oben |
RA-100 Zusatzausstattung Spiegel
innen | mittig
Extras: RAL 7016 anthrazitgrau
Innendrücker: 2008-13-I Edelstahl
*Lieferbar für geschlossene, unverglaste
Modelle.*

MODERN

SPIEGEL- KOLLEKTION

Wählen Sie für Ihre geschlossene Haustüren eine unserer vier Varianten: Spiegel seitlich versetzt, mittig, vollflächig oder vollflächig mit einer matten Fläche.

RA-100
Mittig



RA-200
Seitlich



RA-300
Teilfläche mattiert



RA-350
Vollflächig



| Abbildung rechts |
RA-300 Zusatzausstattung Spiegel innen | Teilfläche mattiert
Glas Seitenteil: G 500-25 mattiertes Glas mit klarem Rand
Innendrücker: 2008-13-I Edelstahl
Lieferbar für geschlossene, unverglaste Modelle.





MODERN

MEMOBOARD

Die Innenansicht RA-900 Memoboard kombiniert Funktionalität mit Design. Wichtige sowie schöne Erinnerungen, beispielsweise an den traumhaften Urlaub, wichtige Arzttermine oder die Einkaufsliste, können Sie mit den mitgelieferten Magneten auf der Innenseite Ihrer Haustür befestigen.

| Abbildung rechts oben |
RA-900 Zusatzausstattung
Memoboard

Glas Seitenteil: G 500-25 mattiertes
Glas mit klarem Rand

Innendrücker: 2008-13-I Edelstahl
*Lieferbar für geschlossene, unverglaste
Modelle.*



VITREALE

„Italian made glass for
architecture and design“

In der Nähe von Mailand entstehen diese Glas-Applikationen „Vitreal“ zur Gestaltung Ihrer Innenansicht. Das verspiegelte Flachglas, mit speziellen Effekten, ist ein optisches Highlight für Ihren Eingangsbereich. Matte Textur in leichtem Relief auf schimmernd satiniertem Untergrund, sehr unempfindlich gegen Fingerabdrücke – innovativ, originell und praktisch. Vitreal ist erhältlich in den Varianten Silber und Bronze.

| Abbildung rechts unten |
RA-550 Zusatzausstattung
Vitreal | Silber

Glas Seitenteil: G 500-25 mattiertes
Glas mit klarem Rand

Innendrücker: 2008-13-I Edelstahl
*Lieferbar für geschlossene, unverglaste
Modelle.*

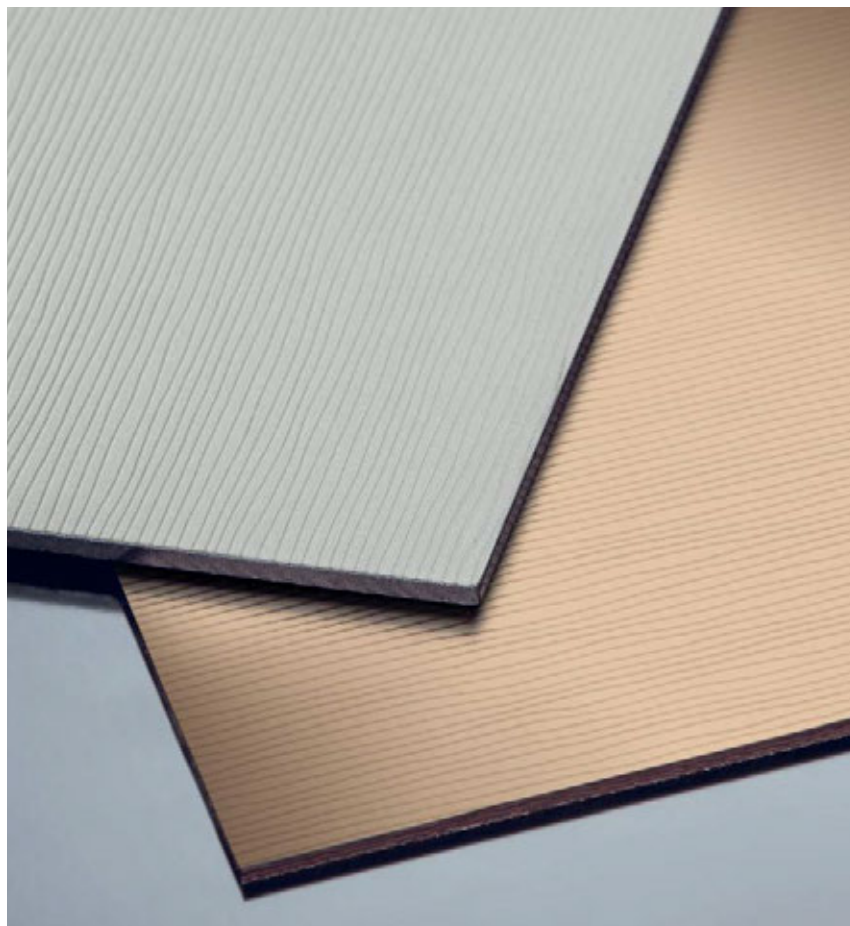



MODERN



6497-90

A



6497-90

B

A | Modell 6497-90

Extras: Aufsatzfüllung | RAL 7016 anthrazitgrau | Designsockel SB 703-1
Griff: 1073-13 Edelstahl/Holzdekor, integriert



6497-90

C

B | Modell 6497-90

Extras: Aufsatzfüllung | Dekor AnTeak | Designsockel SB 710-9
Griff: 1044-13 Edelstahl, integriert

C | Modell 6497-90

Extras: Aufsatzfüllung | Designsockel SB 703-1
Griffschale: V 107 Edelstahl, integriert

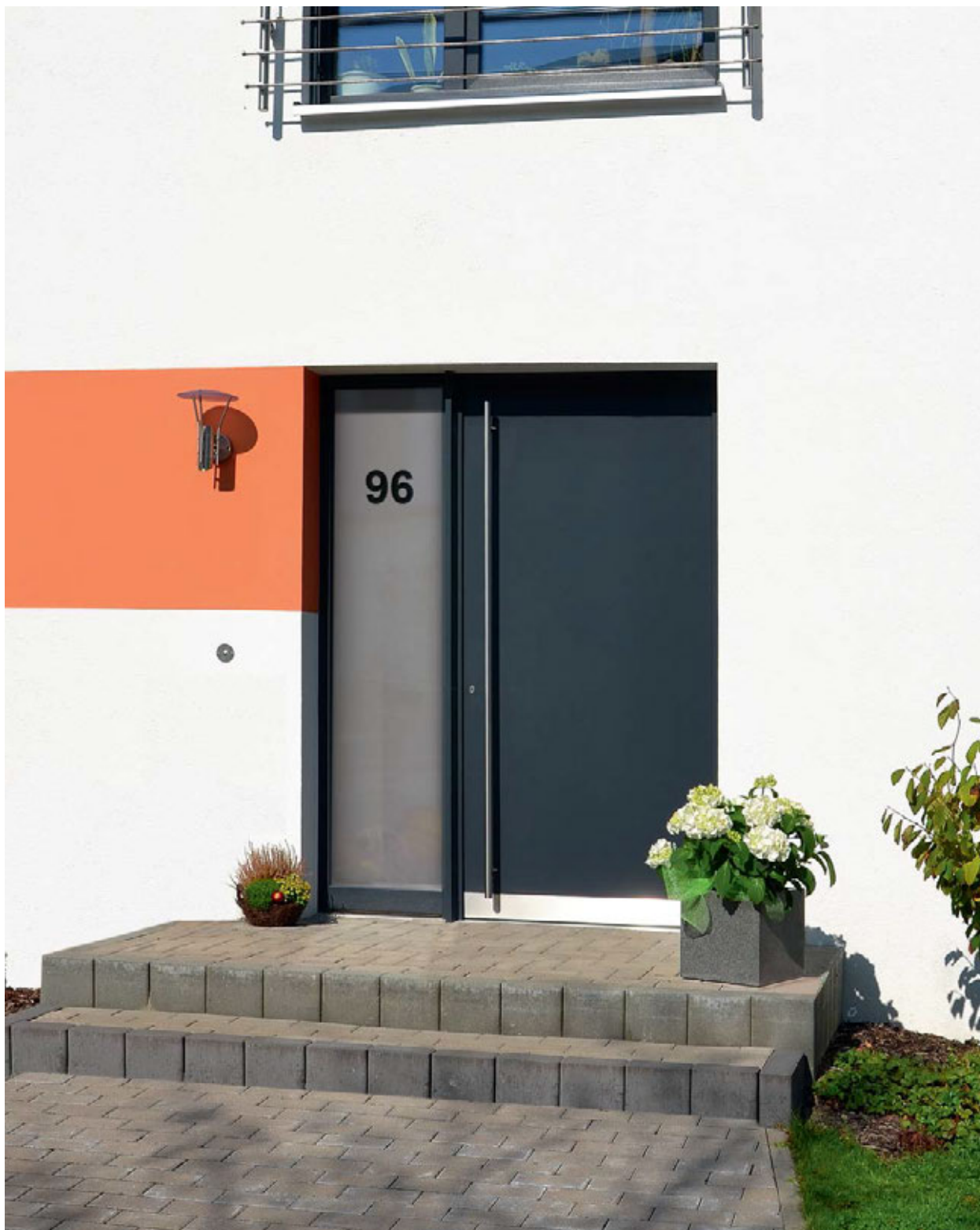

| Abbildung oben |

Modell 6497-90 mit Ganzglas-Seitenteil

Extras: Aufsatzfüllung | RAL 7016

anthrazitgrau | Designsockel SB 710-9

Glas Seitenteil: G 510 mattiertes Glas
mit klarem Motiv (Hausnummer)

Griff: 9029-13 Edelstahl, integriert

MODERN



6873-93 erhabene Lisenen
6873-94 flächenbündige Lisenen

A

A | **Modell 6873-94**
flächenbündige Lisenen
Extras: Aufsatzfüllung
Griff: 1127-13 Edelstahl mit digitalem Türspion, integriert

| Abbildung rechts |
Innenansicht: Modell 6873-94
mit flächenbündigem Überwachungs-
bildschirm zum Griff 1127-13
Extras: Aufsatzfüllung beidseitig
Innendrücker: 2008-13-I Edelstahl

| Detail oben |
Edelstahlgriff 1127-13 mit
digitalem Türspion

| Detail unten |
Flächenbündiger Überwachungsbild-
schirm zum Griff 1127-13 |
Die Montage des Bildschirms erfolgt
auf der Innenseite Ihrer Haustür in
einer Höhe von ca. 1600 mm

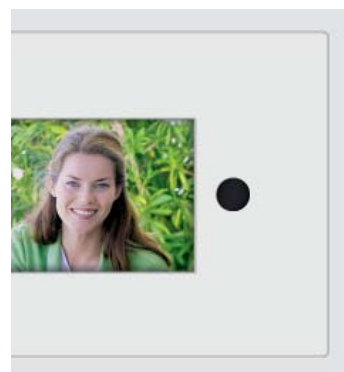

Edelstahlgriff mit digitalem Türspion.

MODERN



MODERN

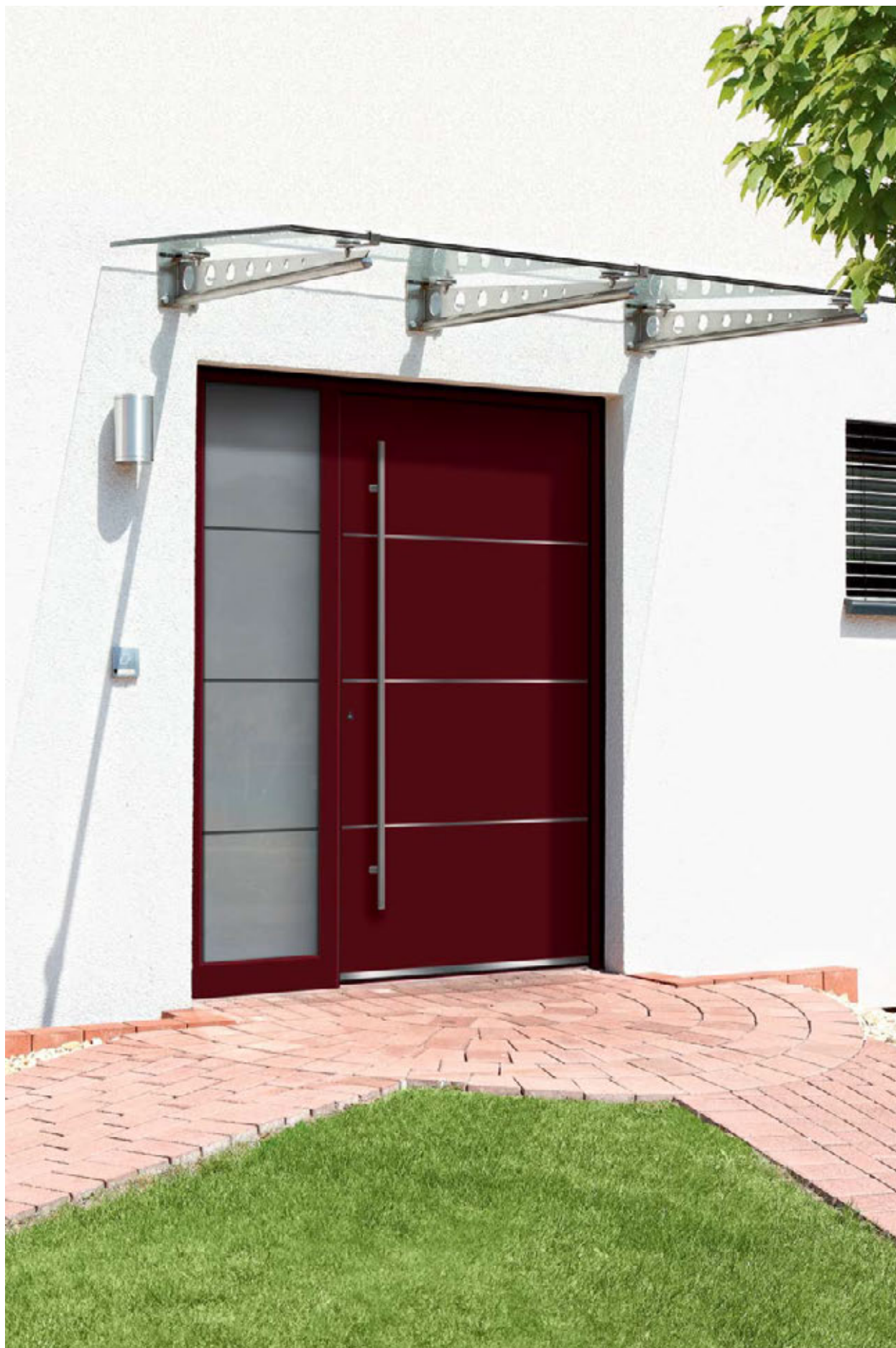

Modell 6872-94 flächenbündige Lisenen | Ganzglas-Seitenteil | **Extras:** Aufsatzfüllung | RAL 3005 weinrot | Designsockel SB 703-1
Glas Seitenteil: G 1259 mattiertes Glas mit klaren Streifen | **Griff:** 9028-13 Edelstahl, integriert

A | Modell 6872-94

flächenbündige Lisenen

Extras: Aufsatzfüllung

Griff: 1127-13 Edelstahl mit digitalem

Türspion, integriert

Detail Türspion siehe Seite 28.

B | Modell 6756-96 Applikationen-

Edelstahldesign flächenbündig

Extras: Aufsatzfüllung

Griff: 1044-13 Edelstahl, integriert

C | Modell 6868-94 flächenbündige

Lisenen | Ganzglas-Seitenteil

Extras: Aufsatzfüllung | RAL 7016

anthrazitgrau | Designsockel SB 703-1

Glas Seitenteil: G 3000 mattiertes Glas

mit klarem Rand und klaren Streifen |

Lisenen im Scheibenzwischenraum

Griff: 1073-13 Edelstahl/Holzdekor,

integriert



6872-93 erhabene Lisenen **A**
6872-94 flächenbündige Lisenen



6756-96 **B**



| Detail |

Ganzglas-Seitenteil G 3000
mattiertes Glas mit klarem Rand
und klaren Streifen | Lisenen im
Scheibenzwischenraum



6868-93 erhabene Lisenen **C**
6868-94 flächenbündige Lisenen

Gestaltungsvarianten für Ihr Ganzglas-Seitenteil.

Die Gestaltung der Haustür verleiht Ihrem Heim Persönlichkeit. Neben der Haustür ist das Seitenteil ein weiteres Gestaltungselement des Eingangsbereiches. Lassen Sie Licht in Ihren Raum aber ungewollte Blicke draußen. Wählen Sie die Gestaltung passend zu Ihrem Türmodell oder seien Sie selbst Designer und verleihen Ihrer Haustüranlage einen unverwechselbaren Charme.

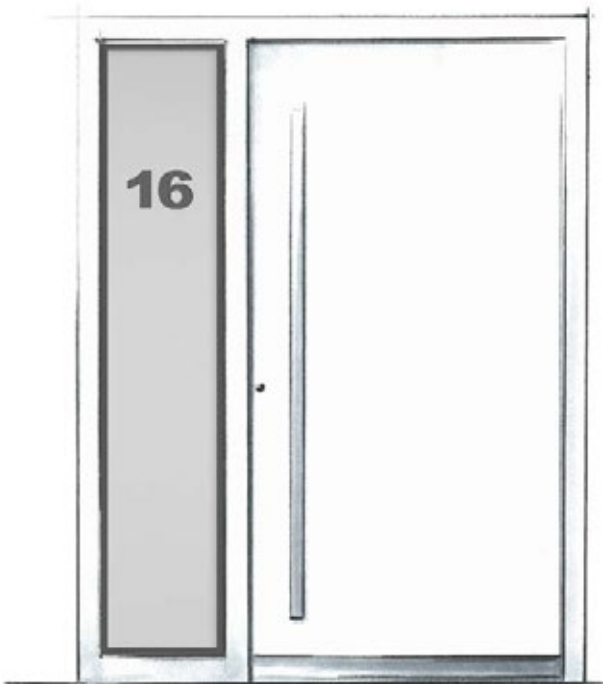

| Variante C |

Verglasung individuell.

Elegant und edel gelöst – Ihre Hausnummer als klares Motiv im Seitenteil integriert. So entsteht eine harmonische Einheit im Eingangsbereich.
Beispiel auf Seite 110



| Variante B |

Verglasung „mattiertes Glas mit klarem Rand“.

„Der Klassiker“ – Passt zu jedem Modell. Modern und stilsicher.
Beispiel auf Seite 49



| Variante C |

Verglasung „mattiertes Glas mit klaren Streifen“ – optional klare Streifen + klarer Rand.

Perfekt zu Modellen mit Lisenen oder Nuten. Die Anzahl der klaren Streifen variiert passend zum Modell.
Beispiel auf Seite 30



| Variante C |

Verglasung individuell.

Silhouette der Insel Sylt (G 501) oder gestalten Sie ganz individuell Ihr Wunschseitenteil mit Familienname, Tiermotiv, etc. (G 520 - Preis auf Anfrage). So entsteht Ihr ganz persönlicher Hauszugang – ein Unikat!
Beispiel auf Seite 37

| Variante D |

Verglasungen explizit abgestimmt auf die Modelle.

Vorschläge unserer Designer finden Sie direkt bei den Modellen.
Beispiel auf Seite 247

| Variante F |

Verglasung „mattiertes Glas mit klarem Rand und klaren Streifen | Lisenen im Scheibenzwischenraum“.

Perfekt zu Modellen mit Lisenen oder Nuten. Die Anzahl der Lisenen variiert passend zum Modell.
Beispiel auf Seite 31

| Variante G |

Verglasung Satinato weiß Lisenen im Scheibenzwischenraum – auch erhältlich mit Klarglas.

Perfekt zu Modellen mit Lisenen oder Nuten. Die Anzahl der Lisenen variiert passend zum Modell.
Beispiel auf Seite 35 | Abb. C

MODERN



Modell 6199-94 flächenbündige Lisenen | Ganzglas-Seitenteil | **Extras:** Aufsatzfüllung | Dekor Teak terra querfurniert |
Glas Seitenteil: G 1186 mattiertes Glas mit klaren Streifen | **Griffschale:** V 100 Edelstahl, integriert

A | Modell 6199-94
 flächenbündige Lisenen
Extras: Aufsatzfüllung |
 Dekor AnTeak querfurniert
Griffschale: V 100 Edelstahl, integriert

B | Modell 6778-94
 flächenbündige Lisenen
Extras: Aufsatzfüllung
Griff: 9028-13 Edelstahl, integriert

C | Modell 6172-94 flächenbündige
 Lisenen | Ganzglas-Seitenteil
Extras: Aufsatzfüllung | RAL 7016
 anthrazitgrau | Designsockel SB 703-1
Glas Seitenteil: G 3001-94
 Satinato weiß | Lisenen im
 Scheibenzwischenraum
Griff: 1042-13 Edelstahl, integriert



6199-93 erhabene Lisenen **A**
 6199-94 flächenbündige Lisenen



6778-93 erhabene Lisenen **B**
 6778-94 flächenbündige Lisenen



| Detail |
 Ganzglas-Seitenteil G 3001-94
 Satinato weiß | Lisenen
 im Scheibenzwischenraum
 (auch erhältlich mit Klarglas)



6172-93 erhabene Lisenen **C**
 6172-94 flächenbündige Lisenen

MODERN

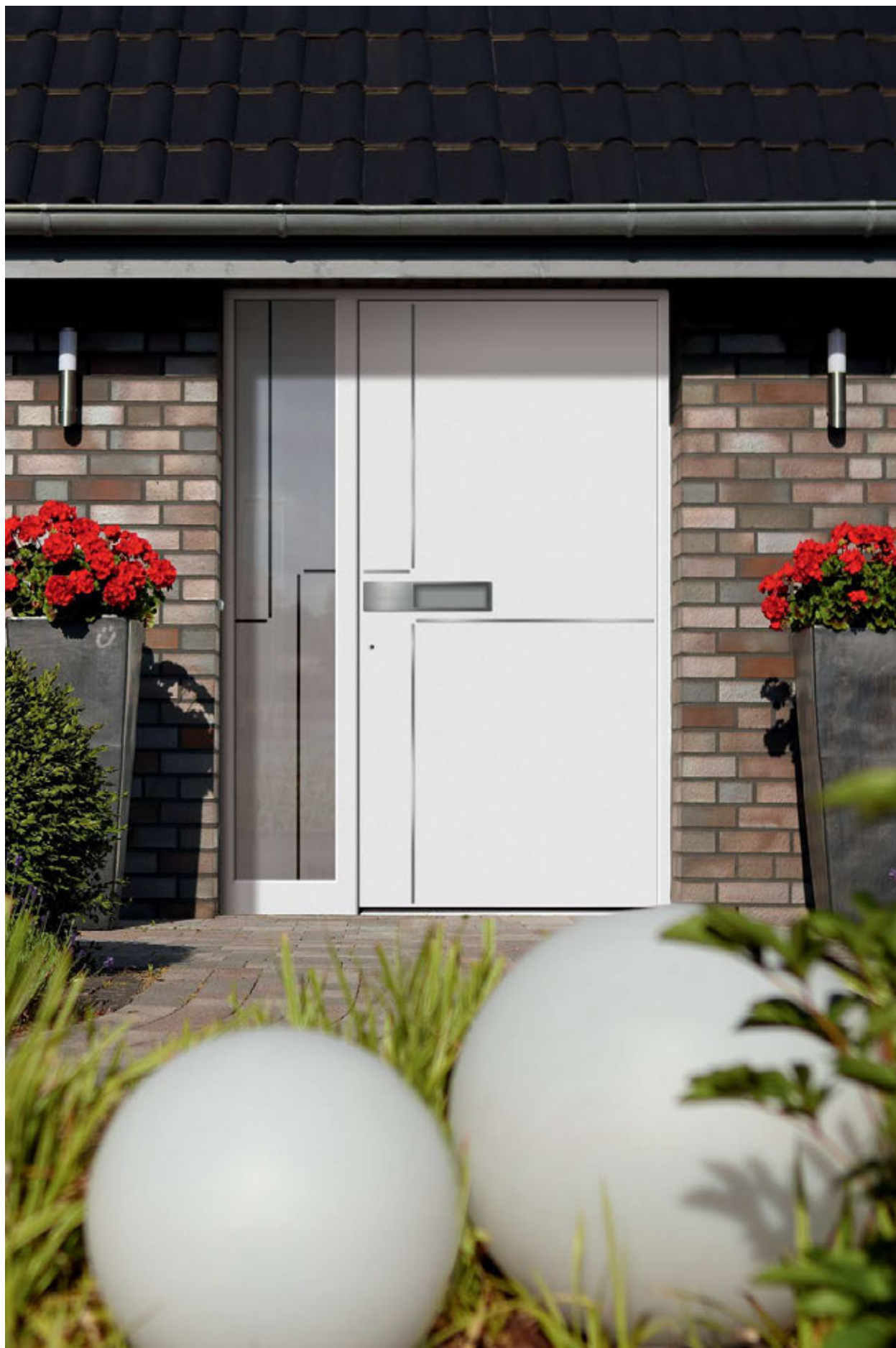



6957-93 erhabene Lisenen **A**



6779-93 erhabene Lisenen **B**
6779-94 flächenbündige Lisenen

A | **Modell 6957-93** erhabene Lisenen | integrierte Edelstahl-Griffschale V 103
Extras: Aufsatzfüllung | RAL 7001 silbergrau

B | **Modell 6779-94** flächenbündige Lisenen
Extras: Aufsatzfüllung | Fingerscan FSE-ID
Griff: V 105 Edelstahl, integriert

C | **Modell 6779-94** flächenbündige Lisenen | Ganzglas-Seitenteil
Extras: Aufsatzfüllung | RAL 7016 anthrazitgrau
Glas Seitenteil: G 501 mattiertes Glas mit klarem Motiv Sylt
Griff: V 105 Edelstahl, integriert

| Abbildung links | **Modell 6957-93** erhabene Lisenen | integrierte Edelstahl-Griffschale V 103 | Ganzglas-Seitenteil
Extras: Aufsatzfüllung
Glas Seitenteil: G 1175 mattiertes Glas mit klaren Streifen



6779-93 erhabene Lisenen **C**
6779-94 flächenbündige Lisenen

MODERN



6860-92

A

A | Modell 6860-92

Extras: Aufsatzfüllung |
Designsockel SB 703-1

Griff: V 105 Edelstahl, integriert

| Abbildung rechts |

Modell 6860-92 mit Ganzglas-
Seitenteilen

Extras: Aufsatzfüllung |
Designsockel SB 710-9

Glas Seitenteil: G 1189 mattiertes
Glas mit klarem Rand und
klarem Streifen

Griffschale: V 107 Edelstahl, integriert

| Detail unten |

Griff V 105 Edelstahl integriert -
waagrecht montiert.





MODERN

A | Modell 6775-98

Designfelder: Dekor AnTeak
querfurniert

Extras: Aufsatzfüllung

Griff: 9024-13 Edelstahl, integriert



6775-98

A



6757-92

B





6898-96

C



6862-92

D

C | **Modell 6898-96** Applikationen –
Edelstahldesign flächenbündig
Extras: Aufsatzfüllung |
RAL 7012 basaltgrau
Griff: 9029-13 Edelstahl, integriert

D | **Modell 6862-92**
Extras: Aufsatzfüllung |
Designsockel SB 703-1
Griff: 1042-13 Edelstahl, integriert

E | **Modell 6861-92** mit Ganzglas-
Seitenteil
Extras: Aufsatzfüllung | RAL 7001
silbergrau | Designsockel SB 710-9
Glas Seitenteil: G 1190 mattiertes Glas
mit klarem Rand und klaren Streifen
Griffschale: V 107 Edelstahl, integriert

| Abbildungen links |
Modell 6757-92 mit Ganzglas-
Seitenteilen
Extras: Aufsatzfüllung |
Designsockel SB 710-9
Glas Seitenteil: G 1361 mattiertes
Glas mit klaren Streifen
Griff: 1044-13 Edelstahl, integriert



6861-92

E

MODERN





| Detail |
Edelstahlgriff V 115
mit integriertem Fingerscan

A | **Modell 6759-92** mit Ganzglas-Seitenteil

Extras: Aufsatzfüllung |
Designsockel SB 710-9

Glas Seitenteil: G 1363 mattiertes
Glas mit klaren Streifen

Griff: V 115 Edelstahl mit
Fingerscan, integriert



6759-92

A

B | **Modell 6758-92** mit Ganzglas-Seitenteil

Extras: Aufsatzfüllung |
RAL 7001 silbergrau

Glas Seitenteil: G 1362 mattiertes
Glas mit klaren Streifen

Griff: 1044-13 Edelstahl, integriert

| Abbildung links |

Modell 6759-92 mit Ganzglas-Seitenteil

Extras: Aufsatzfüllung | RAL 7016
anthrazitgrau | Designsockel SB 710-9

Glas Seitenteil: G 1363 mattiertes
Glas mit klaren Streifen

Griff: 1044-13 Edelstahl, integriert



6758-92

B

MODERN



6812-52

A



6812-52

B

A | Modell 6812-52

Extras: Aufsatzfüllung |
Glas Mastercarré weiß |
Designsockel SB 700-6

Griff: 1073-13 Edelstahl/Holzdekor,
integriert



6188-52

C

B | Modell 6812-52

Extras: Aufsatzfüllung |
RAL 3004 purpurrot | Glas Satinato
weiß | Designsockel SB 703-1

Griff: 9028-13 Edelstahl, integriert

C | Modell 6188-52

Extras: Aufsatzfüllung | RAL 7001
silbergrau | Glas Madras Pave weiß
Griffschale: V 100 Edelstahl,
integriert



| Abbildung oben |
Modell 6188-52 mit Ganzglas-Seitenteil
Extras: Aufsatzfüllung | RAL 7016
anthrazitgrau | Glas Satinato weiß
Griffschale: V 100 Edelstahl,
integriert

MODERN



| Abbildung oben |

Modell 6420-50 mit Ganzglas-
Seitenteilen

Glas: Klarglas

Extras: Aufsatzfüllung | RAL 5014
taubenblau | Designsockel SB 710-9

Griff: 9027-13 Edelstahl, integriert



6419-74 flächenbündige Lisenen **A**



6419-61 **B**



6420-50 **C**

A | Modell 6419-74 umlaufend flächenbündige Lisenen
Extras: Aufsatzfüllung | Glas Satinato weiß | Designsockel SB 703-1
Griff: 1040-13 Edelstahl, integriert

B | Modell 6419-61
Extras: Glas Mastercarré weiß
Griff: 1038-13 Edelstahl

C | Modell 6420-50
Extras: Aufsatzfüllung | Glas Madras Opus weiß | Designsockel SB 703-1
Griff: 1071-13 Edelstahl/Echtholz, integriert

MODERN



6418-61

A



6418-71

B



6418-74 flächenbündige Lisenen

C

A | **Modell 6418-61**
Extras: Glas Mastercarré weiß
Griff: 9023-13 Edelstahl

B | **Modell 6418-71** Rahmen-
Edelstahldesign flächenbündig
Extras: RAL 7016 anthrazitgrau |
Glas Satinato weiß
Griff: 1040-13 Edelstahl

C | **Modell 6418-74** umlaufend
flächenbündige Lisenen
Extras: Aufsatzfüllung | Glas Madras
Pave weiß | Designsockel SB 703-1
Griff: 9023-13 Edelstahl, integriert



| Abbildung oben |

Modell 6418-50 mit Ganzglas-Seitenteil

Glas: G 500-20 mattiertes Glas
mit klarem Rand

Extras: Aufsatzfüllung |

RAL 3003 rubinrot

Griff: 9023-13 Edelstahl, integriert

MODERN



| Abbildung oben |
Modell 6847-74 umlaufend
flächenbündige Lisenen
Extras: Aufsatzfüllung | RAL 3004
purpurrot struktur | Glas Satinato weiß
Designsockel SB 703-1
Griff: 9026-13 Edelstahl, integriert



6847-61

A



6847-50

C



6847-71

B

A | **Modell 6847-61**
Extras: Glas Ornament 504 weiß
Griff: 1040-13 Edelstahl

B | **Modell 6847-71** | Rahmen-
 Edelstahl design flächenbündig
Extras: Aufsatzfüllung | RAL 7016
 anthrazitgrau | Glas Mastercarré weiß
 Designsockel SB 703-1
Griff: 1041-13 Edelstahl, integriert

C | **Modell 6847-50**
Extras: Aufsatzfüllung | Dekor
 Siena Noce | Glas Satinato weiß
 Designsockel SB 703-1
Griff: 1041-13 Edelstahl, integriert

MODERN



A | Modell 6524-74 umlaufend
flächenbündige Lisenen
Extras: Aufsatzfüllung | Dekor Siena
Noce | Glas Satinato weiß
Griff: V 115 Edelstahl mit
Fingerscan, integriert



6568-50

B



6534-52

C

B | Modell 6568-50

Extras: Aufsatzfüllung | Glas Cannes weiß | Designsockel SB 703-1

Griff: 9025-13 Edelstahl, integriert

C | Modell 6534-52

Extras: Aufsatzfüllung | Glas Madras Pave weiß | Designsockel SB 703-1

Griffschale: V 114 Edelstahl mit Fingerscan, integriert

| Abbildungen unten |

Modell 6534-52 mit Ganzglas-Seitenteil

Extras: Aufsatzfüllung | RAL 7016 anthrazitgrau | vollflächig mattiertes Glas | Designsockel SB 710-9

Glas Seitenteil: G 510 mattiertes Glas mit klarem Motiv (Hausnummer)

Griff: 1040-13 Edelstahl, integriert



MODERN



| Detail |
Modell 6777-52 | Edelstahlgriff
V 115 mit integriertem Fingerscan

| Abbildung rechts |
Modell 6777-52
Extras: Aufsatzfüllung | RAL 3004
purpurrot Struktur |
Glas Madras Pave weiß
Griff: V 115 Edelstahl mit Fingerscan,
integriert



MODERN



6532-52

A



6532-52

B

A | Modell 6532-52

Glas: G 500-20 mattiertes Glas mit klarem Rand

Extras: Aufsatzfüllung

Griff: 1017-13 Edelstahl, integriert



6821-52

C

B | Modell 6532-52

Glas: G 1203 mattiertes Glas mit klarem Streifen

Extras: Aufsatzfüllung |

Dekor Siena Noce

Griff: 1038-13 Edelstahl, integriert

C | Modell 6821-52

Glas: G 1329 mattiertes Glas mit klarem Streifen

Extras: Aufsatzfüllung

Griff: 1040-13 Edelstahl, integriert



| Abbildung oben |
Modell 6821-52
Glas: G 1329 mattiertes Glas
 mit klaren Streifen
Extras: Aufsatzfüllung | Dekor Grau
Griff: 1040-13 Edelstahl, integriert

MODERN



6195-52

A



6194-73

B



6193-58

C

A | **Modell 6195-52**
Extras: Aufsatzfüllung |
 Glas Madras Opus weiß
Griffschale: V 106 Edelstahl,
 integriert

B | **Modell 6194-73** Rahmen –
 Edelstahl design flächenbündig
Designfeld: Dekor AnTEAK
Glas: G 1319 mattiertes Glas
 mit klaren Streifen
Extras: Aufsatzfüllung
Griff: 9026-13 Edelstahl, integriert

C | **Modell 6193-58**
Designfeld: Dekor Siena Noce
Extras: Aufsatzfüllung |
 Glas Satinato weiß
Griff: 9023-13 Edelstahl, integriert



| Abbildung oben |
Modell 6195-58 mit Ganzglas-
Seitenteilen
Designfelder: Dekor AnTeak querfurniert
Glas: Klarglas
Extras: Aufsatzfüllung |
RAL 7012 basaltgrau
Griff: 1025-13 Edelstahl, integriert

MODERN



6151-50

A



6158-50

B



6157-50

C

A | Modell 6151-50

Extras: Aufsatzfüllung | Glas Satinato weiß | Designsockel SB 703-1

Griff: 9027-13 Edelstahl, integriert

B | Modell 6158-50

Extras: Aufsatzfüllung | RAL 7016 anthrazitgrau | Glas Satinato weiß

Griff: 9028-13 Edelstahl, integriert

C | Modell 6157-50

Glas: G 1364 mattiertes Glas mit klarem Rand

Extras: Aufsatzfüllung | Designsockel SB 703-1

Griff: 9028-13 Edelstahl, integriert



| Abbildung oben |
Innenansicht: Modell 6157-50
Glas: G 1364 mattiertes Glas
mit klarem Rand
Innendrücker: 2008-13-I Edelstahl

MODERN



6427-71

A

A | **Modell 6427-71** Rahmen –
Edelstahl design flächenbündig
Glas: G 1255 mattiertes Glas
mit klarem Rand
Griff: 9224-13 Edelstahl

| Abbildung rechts |
Modell 6427-71 Rahmen – Edelstahl-
design flächenbündig |
Ganzglas-Seitenteilen
Glas: G 1255 mattiertes Glas
mit klarem Rand
Extras: Aufsatzfüllung |
Designsockel SB 710-9
Glas Seitenteile: G 500-25
mattiertes Glas mit klarem Rand
Griff: 1038-13 Edelstahl, integriert

| Detail oben |
Edelstahlgriff 9224-13

| Detail unten |
Modell 6427-71 | Rahmen – Edel-
stahl design flächenbündig | G 1255
mattiertes Glas mit klarem Rand





MODERN

A | **Modell 6469-76** Applikation –
Edelstahldesign flächenbündig |
Edelstahl-Zierbügel V 56
Extras: Aufsatzfüllung |
Glas Mastercarré weiß
Griff: 1039-13 Edelstahl, integriert

B | **Modell 6469-76** Applikation –
Edelstahldesign flächenbündig |
Edelstahl-Zierbügel V 56
Extras: Aufsatzfüllung | RAL 3004
purpurrot | Glas Chinchilla weiß
Griff: 1039-13 Edelstahl, integriert

| Detail unten |
Modell 6469-76 | Applikation –
Edelstahldesign flächenbündig |
Edelstahl-Zierbügel V 56



6469-76

A

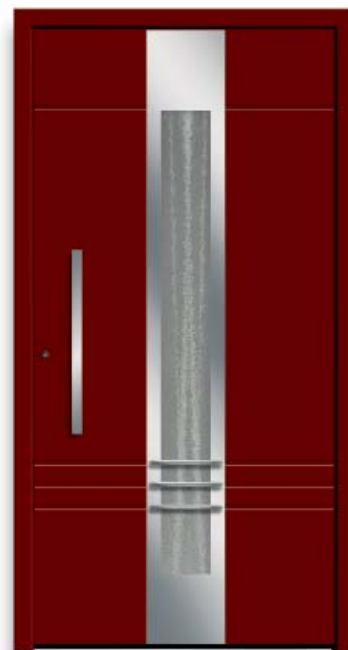

6469-76

B

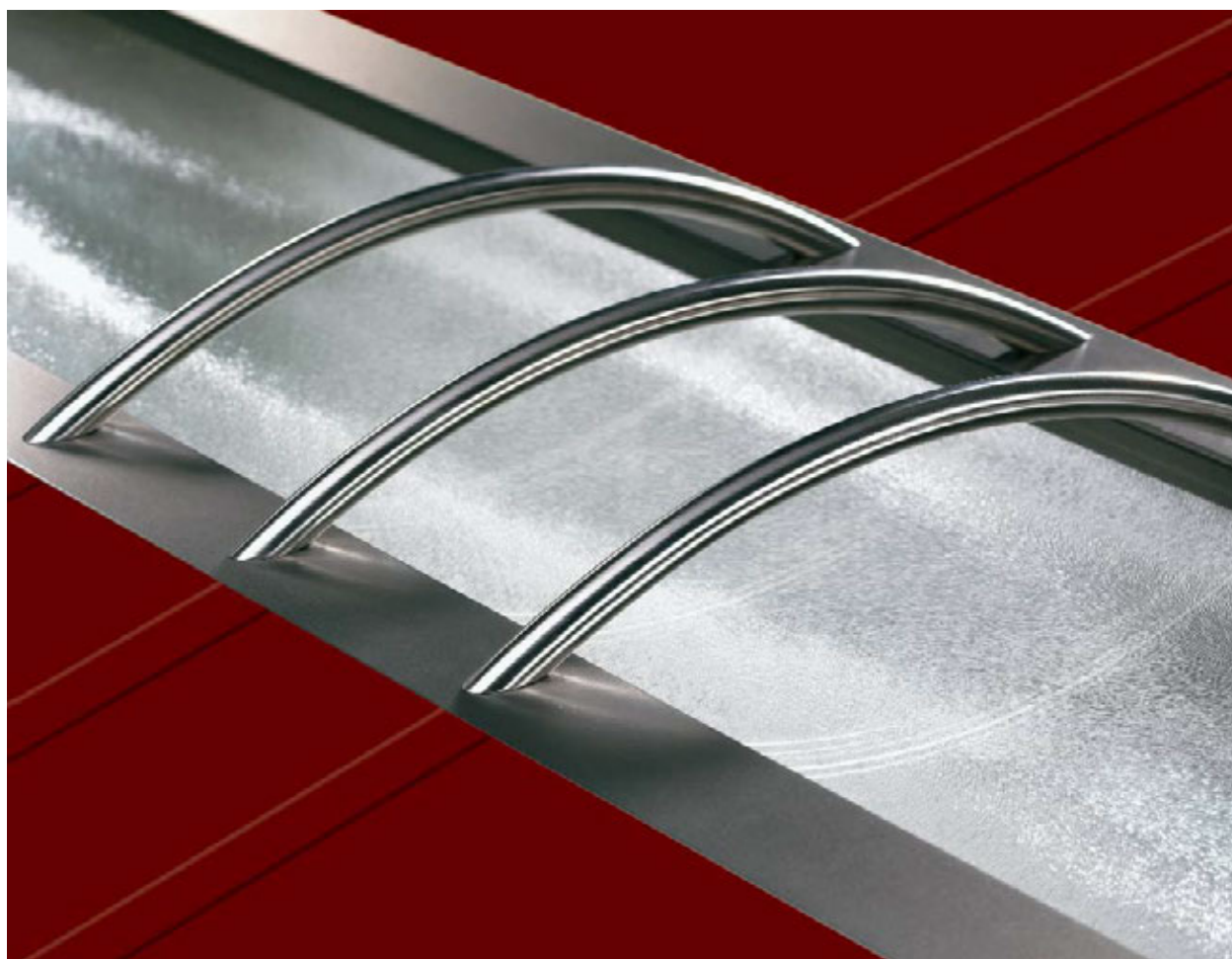

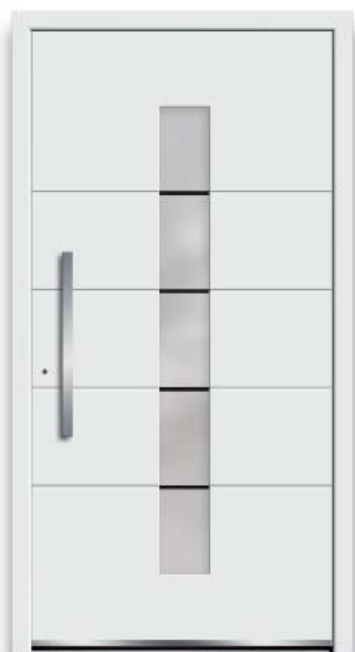

6560-52

C



6560-73

D

C | **Modell 6560-52**

Glas: G 1150 mattiertes Glas mit klaren Streifen

Extras: Aufsatzfüllung | Designsockel SB 703-1

Griff: 1039-13 Edelstahl, integriert

D | **Modell 6560-73** Rahmen – Edelstahl design flächenbündig

Glas: G 1150 mattiertes Glas mit klaren Streifen

Extras: Aufsatzfüllung | RAL 7016 anthrazitgrau

Griff: 9023-13 Edelstahl, integriert

| Abbildungen unten |

Modell 6560-73 Rahmen – Edelstahl design flächenbündig | Ganzglas-Seitenteile

Glas: G 1150 mattiertes Glas mit klaren Streifen

Extras: Aufsatzfüllung

Griff: 1039-13 Edelstahl, integriert



MODERN



6409-56

A

A | **Modell 6409-56** Applikationen –
Edelstahldesign flächenbündig
Glas: G 1214 mattiertes Glas
mit klaren Streifen und Glasstäben
Extras: Aufsatzfüllung
Griff: 9027-13 Edelstahl, integriert

| Abbildung rechts |
Modell 6409-56 Applikationen –
Edelstahldesign flächenbündig
Glas: G 1367 mattiertes Glas
mit klaren Streifen
Extras: Aufsatzfüllung |
RAL 7016 anthrazitgrau
Griff: 9027-13 Edelstahl, integriert

| Detail oben |
Modell 6409-56 | G 1214 mattiertes
Glas mit klaren Streifen und
Glasstäben

| Detail unten |
Modell 6409-56 | G 1367 mattiertes
Glas mit klaren Streifen





MODERN





6410-52

A



6764-50

B

A | **Modell 6410-52**
Glas: G 986 mattiertes Glas
 mit klaren Streifen
Extras: Aufsatzfüllung |
 Designsockel SB 703-1
Griff: 1017-13 Edelstahl, integriert

B | **Modell 6764-50**
Extras: Aufsatzfüllung | RAL 7001
 silbergrau | Glas Satinato weiß |
 Designsockel SB 703-1
Griff: 9027-13 Edelstahl, integriert

C | **Modell 6814-52** mit Ganzglas-
 Seitenteilen
Glas: G 1138 mattiertes Glas
 mit klarem Rand und klaren Streifen
Extras: Aufsatzfüllung |
 Designsockel SB 710-9
Griff: 9027-13 Edelstahl, integriert

| Abbildung links |
Modell 6410-52 mit Ganzglas-
 Seitenteilen
Glas: G 986 mattiertes Glas
 mit klaren Streifen
Extras: Aufsatzfüllung | RAL 7016
 anthrazitgrau | Designsockel SB 703-1
Griff: 9027-13 Edelstahl, integriert



6814-52

C

MODERN



Modell 6559-52 mit Ganzglas-Seitentteilen | **Glas:** G 913 mattiertes Glas mit klaren Streifen | **Extras:** Aufsatzfüllung | RAL 7016 anthrazitgrau | Designsockel SB 710-9 | **Griff:** 1039-13 Edelstahl, integriert



6559-52

A



6159-52

B

A | Modell 6559-52

Glas: G 913 mattiertes Glas mit klaren Streifen

Extras: Aufsatzfüllung | Designsockel SB 703-1

Griff: 1039-13 Edelstahl, integriert

B | Modell 6159-52

Glas: G 1206 mattiertes Glas mit klaren Streifen

Extras: Aufsatzfüllung | Designsockel SB 703-1

Griff: 9025-13 Edelstahl, integriert

| Abbildungen unten |

Innenansicht: Modell 6559-52 mit Ganzglas-Seitenteilen

Glas: G 913 mattiertes Glas mit klaren Streifen

Innendrücker: 2008-13-I Edelstahl



MODERN

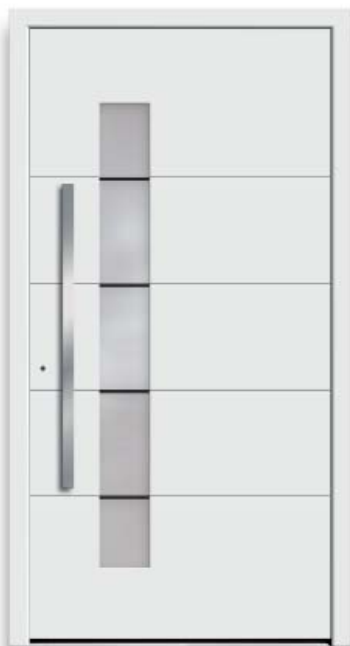

6848-52

A



6848-73

B

A | Modell 6848-52

Glas: G 1150 mattiertes Glas mit klaren Streifen

Extras: Aufsatzfüllung

Griff: 1041-13 Edelstahl, integriert



6761-52

C

B | Modell 6848-73 Rahmen –
Edelstahl design flächenbündig

Glas: G 1150 mattiertes Glas mit klaren Streifen

Extras: Aufsatzfüllung |

RAL 7016 anthrazitgrau

Griff: 1041-13 Edelstahl, integriert

C | Modell 6761-52

Glas: G 1365 mattiertes Glas mit klaren Streifen

Extras: Aufsatzfüllung | RAL 7001

silbergrau | Designsockel SB 703-1

Griff: 9027-13 Edelstahl, integriert



| Abbildung oben |
Modell 6761-52 mit Ganzglas-Seitenteil
Glas: G 1365 mattiertes Glas
mit klaren Streifen
Extras: Aufsatzfüllung | RAL 3004
purpurrot | Designsockel SB 703-1
Griff: 9027-13 Edelstahl, integriert

MODERN



| Abbildung oben |

Modell 6508-74 umlaufend flächenbündige Lisene | Ganzglas-Seitenteil

Glas: G 1182 mattiertes Glas mit waagerechten und senkrechten filigranen, klaren Streifen

Extras: Aufsatzfüllung | RAL 7016 anthrazitgrau | Designsockel SB 703-1

Griffschale: V 106 Edelstahl, integriert



6508-50

A



6508-71

C



6508-61

B

A | Modell 6508-50

Glas: G 914 mattiertes Glas mit klaren Streifen

Extras: Aufsatzfüllung | Designsockel SB 703-1

Griff: 9025-13 Edelstahl, integriert

B | Modell 6508-61

Extras: Aufsatzfüllung | Dekor Siena Noce | Glas Madras Uadi weiß

Griff: 1039-13 Edelstahl, integriert

C | Modell 6508-71 Rahmen – Edelstahl design flächenbündig

Glas: G 1275 mattiertes Glas mit klarem Motiv

Extras: Aufsatzfüllung | RAL 7001 silbergrau | Designsockel SB 703-1

Griff: 9025-13 Edelstahl, integriert

MODERN



A | Modell 6537-74 umlaufend
flächenbündige Lisene
Glas: G 914 mattiertes Glas
mit klaren Streifen
Extras: Aufsatzfüllung | RAL 7016
anthrazitgrau Struktur | Designsockel
SB 703-1
Griff: 9023-13 Edelstahl, integriert



6537-50

B



6537-61

C

B | Modell 6537-50

Glas: G 1182 mattiertes Glas mit waagerechten und senkrechten filigranen, klaren Streifen

Extras: Aufsatzfüllung |

Designsockel SB 710-9

Griff: 1041-13 Edelstahl, integriert

C | Modell 6537-61

Extras: Aufsatzfüllung |

Dekor Golden Oak |

Glas Satinato weiß

Griff: 9023-13 Edelstahl, integriert

| Abbildungen unten |

Modell 6537-71 Rahmen –

Edelstahldesign flächenbündig |

Ganzglas-Seitenteil

Glas: G 1257 mattiertes Glas

mit klaren Streifen

Extras: Aufsatzfüllung |

Designsockel SB 703-1

Griff: 9027-13 Edelstahl, integriert



MODERN



6921-74 flächenbündige Lisene **A**



6921-61 **B**

A | Modell 6921-74 umlaufend flächenbündige Lisene
Extras: Aufsatzfüllung | Glas Mastercarré weiß | Designsockel SB 703-1
Griff: 9023-13 Edelstahl, integriert



6921-50 **C**

B | Modell 6921-61
Extras: Dekor Stahlblau | Glas Madras Uadi weiß
Griff: 1040-13 Edelstahl

C | Modell 6921-50
Glas: G 1366 mattiertes Glas mit klaren Streifen und Applikation – Edelstahl design
Extras: Aufsatzfüllung | Designsockel SB 703-1
Griff: V 105 Edelstahl, integriert



| Abbildung oben |
Modell 6921-71 Rahmen –
Edelstahl design flächenbündig |
Ganzglas-Seitenteilen
Glas: G 1368 mattiertes Glas
mit klaren Streifen
Extras: Aufsatzfüllung | RAL 3004
purpurrot | Designsockel SB 703-1
Griff: 9023-13 Edelstahl, integriert

MODERN



| Abbildung oben |

Modell 6810-50 mit Ganzglas-Seitenteilen

Glas: G 1212 mattiertes Glas mit klarem Rand, klaren Streifen und Strukturglas-Applikationen

Extras: Aufsatzfüllung | RAL 7016 anthrazitgrau | Designsockel SB 710-9

Griff: 1040-13 Edelstahl, integriert

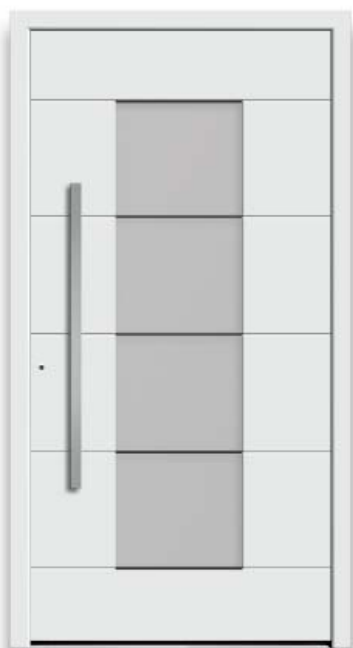

6810-52

A



6810-50

B

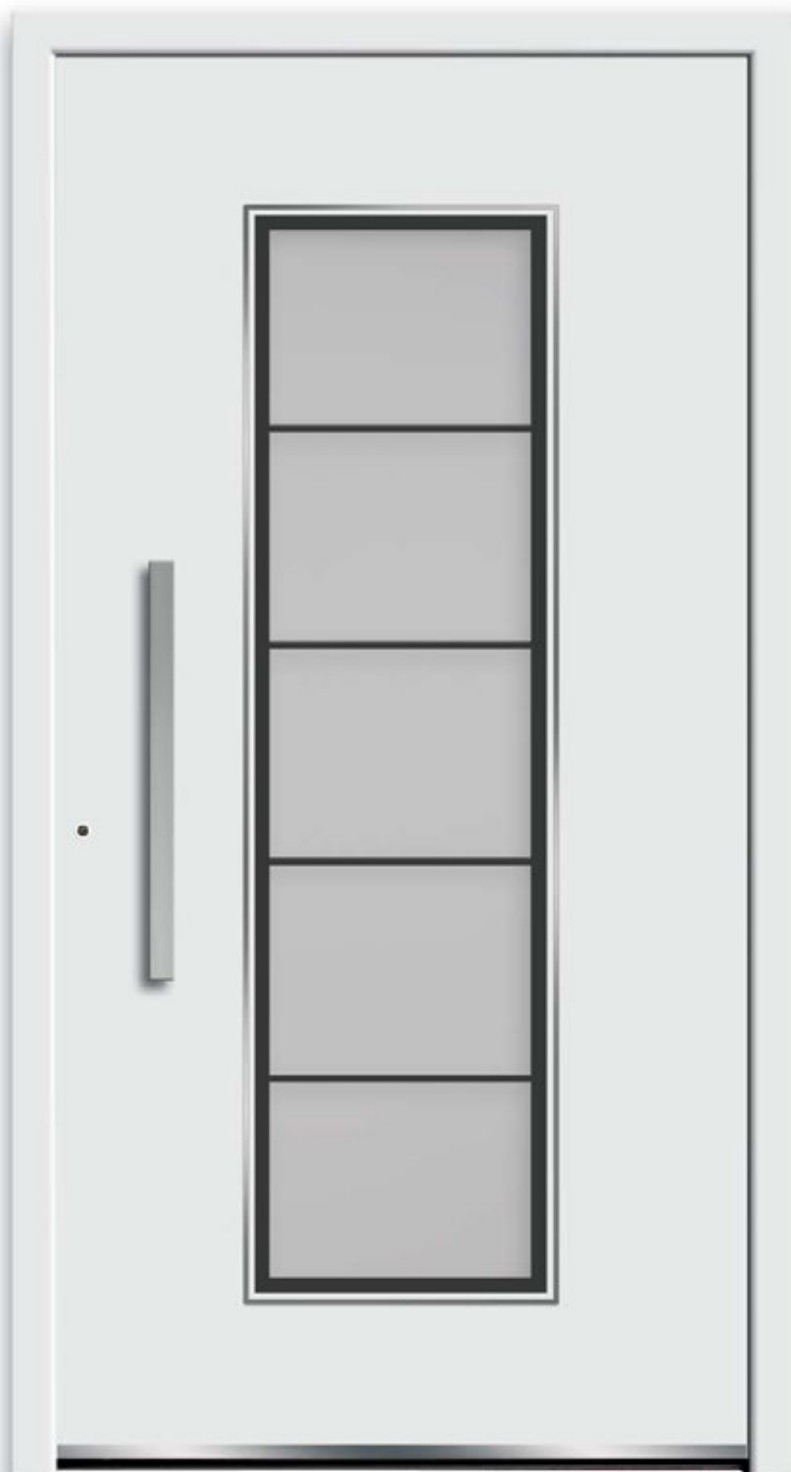

6810-74 flächenbündige Lisene

C

A | Modell 6810-52

Glas: G 1369 mattiertes Glas mit klaren Streifen

Extras: Aufsatzfüllung

Griff: 1041-13 Edelstahl, integriert

B | Modell 6810-50

Glas: G 1153 mattiertes Glas mit halbtransparentem Motiv

Extras: Aufsatzfüllung |

RAL 3004 purpurrot | Designsockel SB 703-1

Griff: 1017-13 Edelstahl, integriert

C | Modell 6810-74 umlaufend flächenbündige Lisene

Glas: G 1370 mattiertes Glas mit klarem Rand und klaren Streifen

Extras: Aufsatzfüllung |

Designsockel SB 703-1

Griff: 1039-13 Edelstahl, integriert

MODERN



| Detail oben |

Modell 172-61 | Akzentrahmen mit
Glas Madras Opus weiß

A | **Modell 172-61**

Extras: Glas Madras Opus weiß

Griff: 9023-13 Edelstahl

B | **Modell 172-71** Rahmen –
Edelstahldesign flächenbündig

Glas: G 1215 mattiertes Glas
mit klaren Streifen

Extras: RAL 7001 silbergrau

Griff: 9035-13 Edelstahl



172-61

A



172-71

B

C | **Modell 6928-71** Rahmen –
Edelstahldesign flächenbündig

Glas: G 1154 mattiertes Glas mit
klarem Rand und klaren Streifen

Extras: Aufsatzfüllung |

Designsockel SB 703-1

Griff: 1038-13 Edelstahl

D | **Modell 6928-61**

Glas: G 1154 mattiertes Glas mit
klarem Rand und klaren Streifen

Extras: Dekor Nussbaum

Griff: 9023-13 Edelstahl



6928-71

C



6928-61

D



Modell 172-71 Rahmen – Edelstahl design flächenbündig | **Glas:** G 1215 mattiertes Glas mit klaren Streifen | **Extras:** Aufsatzfüllung | RAL 7016 anthrazitgrau | Designsockel SB 703-1 | **Griff:** 9023-13 Edelstahl, integriert

MODERN



Modell 6978-79 einseitig erhabener Rahmen und Zierbügel – Edelstahl
Glas: G 1167 mattiertes Glas mit einseitig klarem Rand
Extras: Aufsatzfüllung | RAL 7016 anthrazitgrau
Griff: 9023-13 Edelstahl, integriert

| Detail oben |

Modell 6978-79 | G 1167 mattiertes Glas mit einseitig klarem Rand

| Detail unten |

Modell 6978-79 | erhabener Zierbügel – Edelstahl





Modell 6978-79 einseitig erhabener Rahmen und Zierbügel – Edelstahl | Glas: G 1167 mattiertes Glas mit einseitig klarem Rand | Extras: Aufsatzfüllung | Griff: 9025-13 Edelstahl, integriert

MODERN



6817-79

A

A | **Modell 6817-79** erhabener
Rahmen und Zierbügel – Edelstahl
Glas: G 1154 mattiertes Glas
mit klarem Rand und klaren Streifen
Extras: Aufsatzfüllung |
Designsockel SB 703-1
Griff: 9027-13 Edelstahl, integriert

| Detail oben |
Modell 6817-79 | erhabener
Rahmen und Zierbügel – Edelstahl

| Detail unten |
Modell 6817-79 | erhabener
Rahmen – Edelstahl





6817-70

B



6817-79

C

B | **Modell 6817-70** erhabener Rahmen – Edelstahl
Glas: G 1154 mattiertes Glas mit klarem Rand und klaren Streifen
Extras: Aufsatzfüllung | Designsockel SB 703-1
Griff: 1039-13 Edelstahl, integriert

C | **Modell 6817-79** erhabener Rahmen und Zierbügel – Edelstahl
Glas: G 1154 mattiertes Glas mit klarem Rand und klaren Streifen
Extras: Aufsatzfüllung | RAL 7016 anthrazitgrau | Designsockel SB 703-1
Griff: 9027-13 Edelstahl, integriert

| Abbildungen unten |
Modell 6817-79 erhabener Rahmen und Zierbügel – Edelstahl | Ganzglas-Seitenteile
Glas: G 1154 mattiertes Glas mit klarem Rand und klaren Streifen
Extras: Aufsatzfüllung
Griff: 9023-13 Edelstahl, integriert



MODERN

A | Modell 6333-50

Glas: G 1333 mattiertes Glas mit klaren Streifen

Extras: RAL 7001 silbergrau

Griff: 9027-13 Edelstahl, integriert

Nur als Einsatzfüllung lieferbar!



6333-50

A



6333-50

B

B | Modell 6333-50

Glas: G 1334 mattiertes Glas mit klaren Streifen | Lisenen im Scheibenzwischenraum

Griff: 1071-13 Edelstahl/Echtholz, integriert

Nur als Einsatzfüllung lieferbar!

C | Modell 6333-50

Glas: G 1330 mattiertes Glas mit klaren Streifen | Applikation - Edelstahl-design im Scheibenzwischenraum

Extras: RAL 3004 purpurrot

Griff: 9027-13 Edelstahl, integriert

Nur als Einsatzfüllung lieferbar!



6333-50

C



6333-50

D

D | Modell 6333-50

Glas: G 1331 mattiertes Glas mit klaren Streifen und klarem Motiv

Extras: RAL 7016 anthrazitgrau

Griff: 9027-13 Edelstahl, integriert

Nur als Einsatzfüllung lieferbar!



Modell 6333-50 | Glas: G 1332 mattiertes Glas mit klaren Quadraten | Lisenen im Scheibenzwischenraum | Extras: RAL 7016 anthrazitgrau
Griff: 1042-13 Edelstahl, integriert | Nur als Einsatzfüllung lieferbar!

MODERN



| Abbildung links |

Modell 6931-59

Edelstahl-Zierbügel V 40
 Glas: G 1818 echter Rillenschliff
 auf halbtransparentem Glas
 Extras: RAL 7016 anthrazitgrau
 Griff: 9023-13 Edelstahl
 Nur als Einsatzfüllung lieferbar!

A | **Modell 6168-52**

mit Ganzglas-Seitenteil
 Glas: G 1226 mattiertes Glas
 mit klaren Streifen
 Griff: 1043-13 Edelstahl
 Nur als Einsatzfüllung lieferbar!

| Abbildungen unten |

Innenansicht: Modell 6931-59

Glas: G 1818 echter Rillenschliff
 auf halbtransparentem Glas
 Extras: RAL 7016 anthrazitgrau
 Innendrücker: 2009-13-I Edelstahl
 Nur als Einsatzfüllung lieferbar!



6168-52

A



MODERN





6516-50

A



6516-50

B

A | **Modell 6516-50**

Glas: G 957 mattiertes Glas mit klarem Rand und klaren Streifen

Extras: Edelstahl-Zierstange V 41

Griff: 1064-13-G Edelstahl

Nur als Einsatzfüllung lieferbar!

B | **Modell 6516-50**

Glas: G 1225 mattiertes Glas mit senkrechtem und waagerechten klaren Streifen

Extras: RAL 7012 basaltgrau

Griff: 1040-13 Edelstahl

Nur als Einsatzfüllung lieferbar!

C | **Modell 6516-52**

mit Ganzglas-Seitenteil

Glas: G 1225 mattiertes Glas mit senkrechtem und waagerechten klaren Streifen

Griff: 9026-13 Edelstahl

Nur als Einsatzfüllung lieferbar!

| Abbildung links |

Modell 6516-50

mit Ganzglas-Seitenteil

Glas: G 957 mattiertes Glas mit klarem Rand und klaren Streifen

Extras: Dekor Golden Oak | Edelstahl-Zierstange V 41

Griff: 1064-13-G Edelstahl

Nur als Einsatzfüllung lieferbar!



6516-52

C

MODERN

A | Modell 6198-52

Glas: G 1121 mattiertes Glas mit klaren Streifen

Griff: 1039-13 Edelstahl

Nur als Einsatzfüllung lieferbar!

B | Modell 6198-57 Applikation – Edelstahldesign

Glas: G 1121 mattiertes Glas mit klaren Streifen

Extras: RAL 7016 anthrazitgrau

Griff: 1041-13 Edelstahl

Nur als Einsatzfüllung lieferbar!



6198-52

A



6198-57

B



6914-50

C



6914-50

D

C | Modell 6914-50

Glas: G 1146 mattiertes Glas mit klaren Streifen und klarem Motiv

Extras: Dekor Nussbaum

Griffstange: V 77 Edelstahl

Nur als Einsatzfüllung lieferbar!

D | Modell 6914-50

Glas: G 1371 mattiertes Glas mit klaren Streifen und klarem Randstreifen

Griff: 9056-13 Edelstahl

Nur als Einsatzfüllung lieferbar!



Innenansicht: Modell 6198-52 | Glas: G 1121 mattiertes Glas mit klaren Streifen | Extras: Profilierung beidseitig |
Innendrücker: 2008-13-I Edelstahl | Nur als Einsatzfüllung lieferbar!

MODERN



A | Modell 181-71 Rahmen –
Edelstahldesign flächenbündig
Glas: G 1372 mattiertes Glas mit
klaren Streifen und Applikationen
aus Swarovski® Kristallen
Extras: Aufsatzfüllung
Griff: 9056-13 Edelstahl



181-71

B



6440-71

C

B | **Modell 181-71** Rahmen –
Edelstahldesign flächenbündig
Glas: G 505-25 mattiertes Glas
mit klarem Rand
Extras: Dekor Golden Oak
Griff: 9056-13 Edelstahl

C | **Modell 6440-71** Rahmen–
Edelstahldesign flächenbündig
Glas: G 505-25 mattiertes Glas
mit klarem Rand
Extras: Aufsatzfüllung |
Designsockel SB 703-1
Griff: 9056-13-13 Edelstahl

| Abbildungen unten |
Innenansicht: Modell 181-71
Rahmen-Edelstahldesign
Glas: G 1372 mattiertes Glas mit
klaren Streifen und Applikationen aus
Swarovski® Kristallen
Innendrücker: 2008-13-I Edelstahl



MODERN



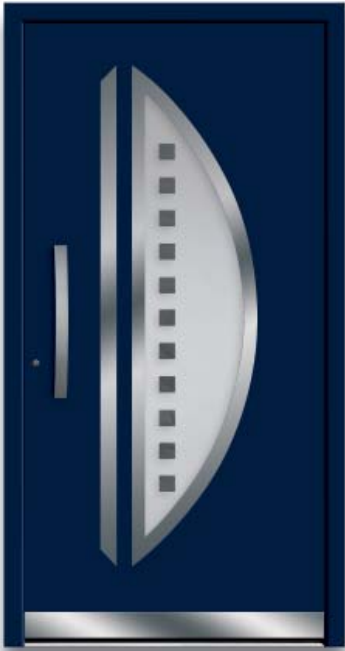

6849-76

A



6849-76

B

A | **Modell 6849-76** Rahmen und Applikation – Edelstahldesign flächenbündig

Glas: G 923 mattiertes Glas mit klaren Quadraten

Extras: Aufsatzfüllung | RAL 5011 stahlblau | Designsockel SB 710-9

Griff: 1017-13 Edelstahl, integriert

B | **Modell 6849-76** Rahmen und Applikation – Edelstahldesign flächenbündig

Glas: G 1124 mattiertes Glas mit klaren Streifen und blauen Glassteinen

Griff: 1038-13 Edelstahl

Weitere Farben für Pyramidensteine siehe Seite 287.

C | **Modell 6441-56** Applikation – Edelstahldesign flächenbündig | Ganzglas- Seitenteil
Glas: G 994 mattiertes Glas mit klaren Streifen und klarem Motiv
Extras: Aufsatzfüllung
Griff: 1080-13 Edelstahl, integriert

| Abbildung links |
Modell 6441-56 Applikation – Edelstahldesign flächenbündig | Ganzglas-Seitenteilen
Glas: G 994 mattiertes Glas mit klaren Streifen und klarem Motiv
Extras: Aufsatzfüllung | RAL 7001 silbergrau
Griff: 1044-13 Edelstahl, integriert



6441-56

C

MODERN



6841-61

A



6841-50

B



6841-71

C

A | Modell 6841-61

Glas: G 1114 mattiertes Glas mit klarem Motiv und klaren Glassteinen

Extras: Aufsatzfüllung | RAL 7001 silbergrau | Designsockel SB 703-1

Griff: 1007-13 Edelstahl

B | Modell 6841-50

Glas: G 1271 mattiertes Glas mit klaren Streifen

Extras: Aufsatzfüllung | Dekor Nussbaum | Designsockel SB 703-1

Griff: 9054-13 Edelstahl



C | Modell 6841-71 Rahmen – Edelstahl design flächenbündig

Glas: G 1113 mattiertes Glas mit klarem Motiv und Applikationen aus Swarovski® Kristallen

Extras: Aufsatzfüllung | Designsockel SB 703-1

Griff: V 105 Edelstahl, integriert



| Abbildung oben |
Innenansicht: Modell 6841-71
Rahmen – Edelstahl design
Glas: G 1113 mattiertes Glas mit klarem Motiv und Applikationen aus Swarovski® Kristallen
Extras: RAL 7016 anthrazitgrau
Innendrücker: 2009-13-1 Edelstahl

MODERN



Modell 6514-52 mit Ganzglas-Seitenteil | Glas: G 961 mattiertes Glas mit klaren Streifen | Extras: Aufsatzfüllung | Griff: 9027-13 Edelstahl, integriert



6514-52

A



6514-52

B

A | Modell 6514-52

Glas: G 961 mattiertes Glas mit klaren Streifen

Extras: Aufsatzfüllung | RAL 7001 silbergrau / weiß

Griff: 9027-13 Edelstahl, integriert

B | Modell 6514-52

Glas: G 961 mattiertes Glas mit klaren Streifen

Extras: Aufsatzfüllung | RAL 7012 basaltgrau

Griff: 1043-13 Edelstahl, integriert

| Abbildungen unten |

Innenansicht: Modell 6514-52 mit Ganzglas-Seitenteil

Glas: G 961 mattiertes Glas mit klaren Streifen

Innendrücker: 2008-13-I Edelstahl



MODERN



6525-50

A



6525-71

B



6525-71

C

A | Modell 6525-50

Extras: Aufsatzfüllung |

Glas Madras Punto weiß

Griff: 9027-13 Edelstahl, integriert

B | Modell 6525-71 Rahmen –
Edelstahldesign flächenbündig

Glas: G 505-25 mattiertes Glas
mit klarem Rand

Extras: Aufsatzfüllung |

Dekor Siena Noce

Griff: 9048-13 Edelstahl



C | Modell 6525-71 Rahmen –
Edelstahldesign flächenbündig

Glas: G 1122 mattiertes Glas mit
klaren Streifen und Applikationen
aus Swarovski® Kristallen

Extras: Aufsatzfüllung |

Designsockel SB 703-1

Griff: 9096-13 Edelstahl



| Abbildung oben |
Modell 6525-71 Rahmen –
Edelstahl design flächenbündig |
Seitenteil
Glas: G 1122 mattiertes Glas mit
klaren Streifen und Applikationen
aus Swarovski® Kristallen
Extras: Aufsatzfüllung |
RAL 7016 anthrazitgrau
Griff: 9027-13 Edelstahl, integriert

MODERN



6525-65

A

A | Modell 6525-65

Glas: G 1123 mattiertes Glas mit klaren Randstreifen und Applikationen aus Swarovski® Kristallen

Extras: Aufsatzfüllung | Designsockel SB 703-1

Griff: 9095-13 Edelstahl

| Abbildung rechts oben |

Modell 6525-65 mit Seitenteil

Glas: G 1123 mattiertes Glas mit klaren Randstreifen und Applikationen aus Swarovski® Kristallen

Extras: Aufsatzfüllung

Griff: 9023-13 Edelstahl, integriert

| Detail oben |

Edelstahlgriff 9095-13 mit

Applikationen aus

Swarovski® Kristallen

| Detail unten |

Modell 6525-65 | G 1123 mattiertes

Glas mit klaren Randstreifen

und Applikationen aus

Swarovski® Kristallen





Innenansicht: Modell 6525-65 mit Seitenteil | Glas: G 1123 mattiertes Glas mit klaren Randstreifen und Applikationen aus Swarovski® Kristallen | Extras: Aufsatzfüllung beidseitig | Innendrücker: 2008-13-I Edelstahl

MODERN



Modell 150-60 mit Ganzglas-Seitenteil | Extras: Aufsatzfüllung | vollflächig mattiertes Glas | Designsockel SB 710-9
Glas Seitenteil: G 1115 mattiertes Glas mit klaren Streifen | Griff: 1017-13 Edelstahl, integriert



150-60

A



150-71

B

A | **Modell 150-60**

Extras: Dekor Nussbaum |

Glas Satinato weiß

Griff: 1021-13 Edelstahl

B | **Modell 150-71** Rahmen und Applikation – Edelstahl design

Glas: G 505-25 mattiertes Glas mit klarem Rand

Extras: Aufsatzfüllung |

Designsockel SB 703-1

Griff: 9054-13 Edelstahl

C | **Modell 1501-60**

Glas: G 252 mattiertes Glas mit klarem Motiv und blauen Pyramidensteinen

Griff: 1013-13 Edelstahl

Weitere Farben für Pyramidensteine siehe Seite 287.

D | **Modell 1501-71** Rahmen und Applikation – Edelstahl design

Glas: G 1117 mattiertes Glas mit klaren Streifen und Applikationen aus Swarovski® Kristallen

Extras: Aufsatzfüllung | RAL 3004

purpurrot | Designsockel SB 703-1

Griff: 1017-13 Edelstahl, integriert



1501-60

C

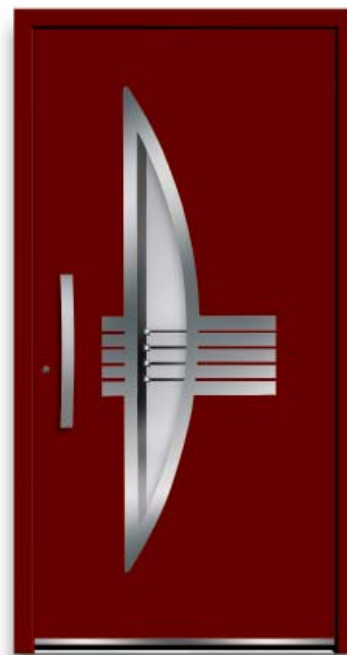

1501-71

D

MODERN



A | **Modell 6437-73** Rahmen-Edelstahldesign flächenbündig
Extras: Aufsatzfüllung | RAL 5011 stahlblau | Glas Masterpoint weiß | Designsockel SB 703-1
Griff: 9055-13 Edelstahl



6437-73

A

B | **Modell 6437-52**
Glas: G 500-25 mattiertes Glas mit klarem Rand
Extras: Aufsatzfüllung
Griff: 9055-13 Edelstahl



6437-52

B

| Abbildung links |
Modell 6437-73 Rahmen-Edelstahldesign flächenbündig | Ganzglas-Seitenteile
Glas: G 500-25 mattiertes Glas mit klarem Rand
Extras: Aufsatzfüllung | RAL 7016 anthrazitgrau | Designsockel SB 703-1
Glas Seitenteile: G 515-25 mattiertes Glas mit klarem Rand und Motiv (Hausnummer)
Griff: 9055-13 Edelstahl



2503-50

C



2503-50

D

C | **Modell 2503-50**
Extras: Dekor Nussbaum | Glas Madras Pave weiß
Griff: 9056-13 Edelstahl

D | **Modell 2503-50**
Extras: Aufsatzfüllung | Glas Satinato weiß
Griff: 1007-13 Edelstahl

MODERN



6167-54

A



6149-58

B

A | **Modell 6167-54**
flächenbündige Lisenen
Extras: Aufsatzfüllung |
Glas Satinato weiß | integrierter
Edelstahl-Designgriff V 77



6149-52

C

B | **Modell 6149-58**
Designfelder: Dekor AnTEAK,
querfurniert
Extras: Aufsatzfüllung | RAL 7016
anthrazitgrau | Glas Satinato weiß |
integrierter Edelstahl-Designgriff V 51

C | **Modell 6149-52**
Glas: G 1373 mattiertes Glas
mit klaren Streifen
Extras: Aufsatzfüllung | RAL 7001
silbergrau | integrierter Edelstahl-
Designgriff V 51 |
Designsockel SB 703-1



| Abbildung oben |
Innenansicht: Modell 6149-52
Glas: G 500-25 mattiertes Glas
mit klarem Rand
Innendrücker: 2008-13-I Edelstahl

MODERN



6164-53 erhabene Lisenen
6164-54 flächenbündige Lisenen

A

A | **Modell 6164-54**
flächenbündige Lisenen
Glas: G 1223 mattiertes Glas mit
klaren Streifen und handgemeißelten
Glassteinen
Extras: Aufsatzfüllung |
Designgriff V 80

B | **Modell 6164-54** flächenbündige
Lisenen | Ganzglas-Seitenteile
Glas: G 1222 mattiertes Glas
mit klaren Streifen
Extras: Aufsatzfüllung |
Dekor Siena Noce | Designgriff V 80

| Abbildungen unten |
Modell 6164-54 flächenbündige
Lisenen | Ganzglas-Seitenteil
Glas: G 1223 mattiertes Glas mit
klaren Streifen und handgemeißelten
Glassteinen
Extras: Aufsatzfüllung |
Designgriff V 80



6164-53 erhabene Lisenen
6164-54 flächenbündige Lisenen

B



MODERN



6165-54 flächenbündige Lisenen **A**



6165-54 flächenbündige Lisenen **B**

A | Modell 6165-54
flächenbündige Lisenen
Extras: Aufsatzfüllung | Glas Madras
Pave weiß | integrierter Edelstahl-
Designgriff V 78



6438-56

C

B | Modell 6165-54
flächenbündige Lisenen
Extras: Aufsatzfüllung | RAL 3004
purpurrot, RAL 7016 anthrazitgrau |
Glas Madras Pave weiß | integrierter
Edelstahl-Designgriff V 78

C | Modell 6438-56 Applikation –
Edelstahldesign flächenbündig
Extras: Aufsatzfüllung | weiß,
Streifen RAL 3004 purpurrot |
Glas Satinato weiß | integrierter
Edelstahl-Designgriff V 78



| Abbildung oben |
Modell 6438-56 Applikation –
Edelstahl design flächenbündig
Extras: Aufsatzfüllung | RAL 7016
anthrazitgrau | Glas Satinato weiß |
integrierter Edelstahl-Designgriff V 78

GLAS & ELEGANZ

Unverwechselbar

Extravagant

Klar

Innovativ

Designorientiert

Brillant

Kreativ

Effektiv



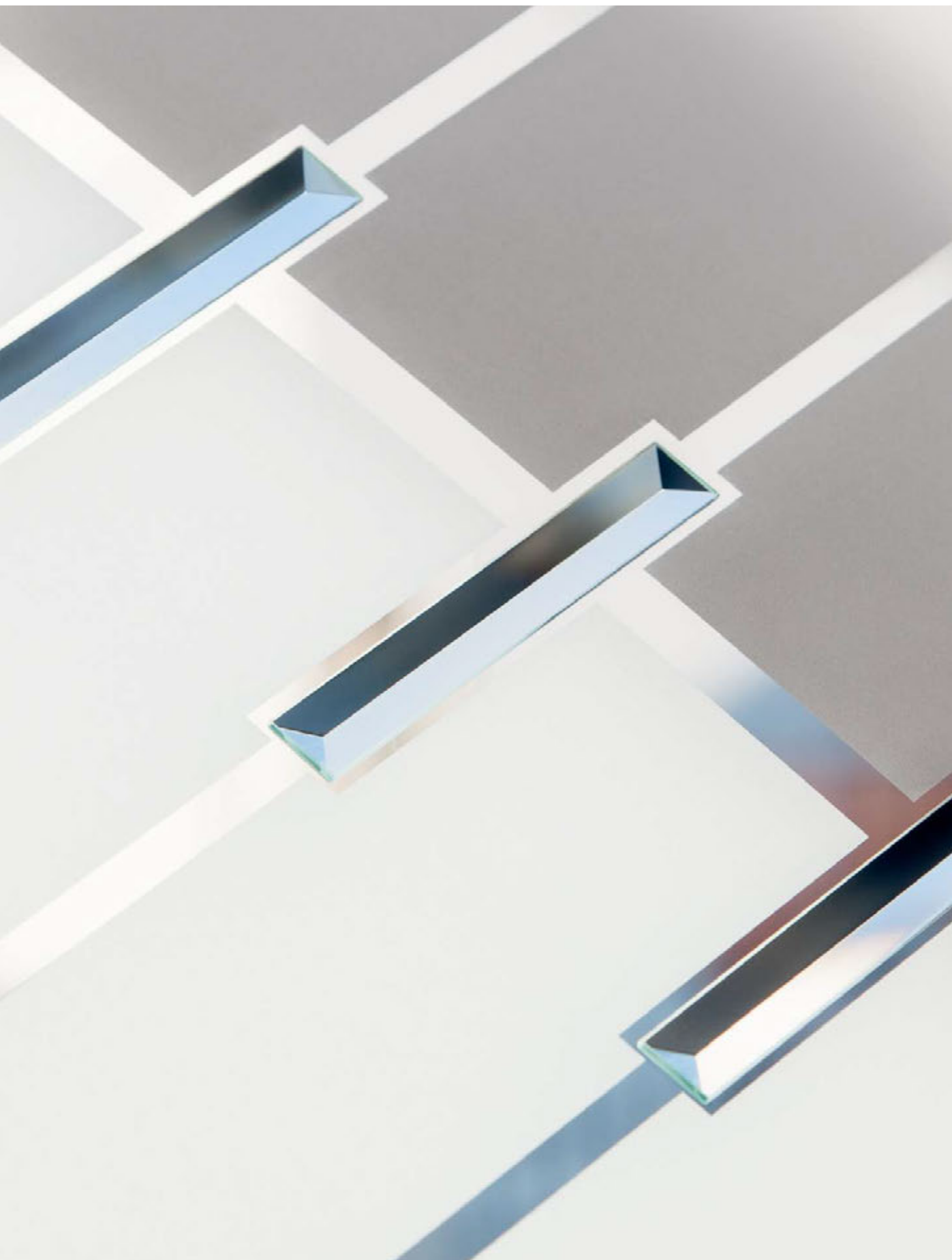



6231-07

A



6206-05

B



6272-07

C

A | **Modell 6231-07**
3-fach Verglasung: mittlere Scheibe
ESG | mattiertes Glas mit klarem
Motiv und klaren Streifen |
Applikationen – Edelstahl-Design
Griff: 9024-13 Edelstahl

B | **Modell 6206-05**
3-fach Verglasung: mittlere Scheibe
ESG | mattiertes Glas mit klarem
Streifen | Applikationen – Lisenen
Griff: 9024-13 Edelstahl

C | **Modell 6272-07**
3-fach Verglasung: mittlere Scheibe
ESG | mattiertes Glas mit klarem
Rand, Motiv und Streifen klar |
Applikation – Edelstahl-Design
Griff: 9024-13 Edelstahl

D | Modell 6203-05

3-fach Verglasung: mittlere Scheibe
ESG | mattiertes Glas mit klarem
Rand und klaren Streifen |
Applikationen – Lisenen
Griff: 9027-13 Edelstahl

| Abbildungen unten |

Modell 6203-05 mit Ganzglas-Seitenteil

3-fach Verglasung: mittlere Scheibe
ESG | mattiertes Glas mit klarem
Rand und klaren Streifen |
Applikationen – Lisenen
Griff: 9025-13 Edelstahl



6203-05

D

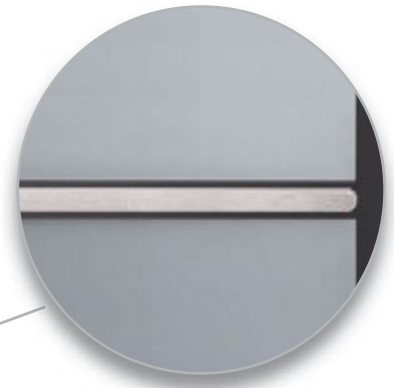

| Detail |
Verglasung mattiertes Glas mit
klarem Rand und klaren Streifen |
Applikationen – Lisenen



GLAS & ELEGANZ



| Detail |
Mattiertes und grau-mattiertes Glas
mit klaren Streifen | Applikationen –
Facettensteine klar

A | Modell 6277-02

2-fach Verglasung: mattiertes
und grau-mattiertes Glas mit
klaren Streifen | Applikationen –
Facettensteine klar
Griff: 1040-13 Edelstahl



6277-02

A



6215-02

B

B | Modell 6215-02

2-fach Verglasung: mattiertes und
grau-mattiertes Glas mit klaren
Streifen Applikationen–Facettensteine
klar | **Griff:** 9024-13 Edelstahl

C | Modell 6296-01

2-fach Verglasung: mattiertes Glas
mit klarem Rand und klaren Streifen,
Motiv grau-mattiert
Griff: 9024-13 Edelstahl



6296-01

C



6223-01

D

D | Modell 6223-01

2-fach Verglasung: mattiertes Glas mit
klarem Rand und klaren Streifen
Griff: 9027-13 Edelstahl



6289-01

E



6242-01

F

E | Modell 6289-01

2-fach Verglasung: mattiertes Glas mit klaren Streifen

Griff: 9024-13 Edelstahl

F | Modell 6242-01

2-fach Verglasung: mattiertes Glas mit klaren Streifen und klarem Motiv

Griff: 9024-13 Edelstahl

| Abbildungen unten |

Modell 6242-01 mit Ganzglas-Seitenteil

2-fach Verglasung: mattiertes Glas mit klaren Streifen und klarem Motiv

Griff: 9024-13 Edelstahl



GLAS & ELEGANZ

A | Modell 6233-09

zweiteiliges Element

2-fach Verglasung: G 1333

mattiertes Glas mit klaren Streifen
und klarem Motiv

Füllungspanel: weiß

Griff: 1042-13 Edelstahl, integriert

B | Modell 6233-09

zweiteiliges Element

2-fach Verglasung: G 1331 mattiertes

Glas mit klaren Streifen und klarem

Motiv | **Extra Füllungspanel:**

Dekor Nussbaum

Griff: 9028-13 Edelstahl, integriert

| Abbildungen unten |

Innenansicht Modell 6233-09

zweiteiliges Element

2-fach Verglasung: G 1331 mattiertes

Glas mit klaren Streifen und

klarem Motiv

Extras: RA-400 | Spiegel vollflächig auf
dem Füllungspanel

Innendrücker: 2008-13-I Edelstahl



6233-09

A



6233-09

B



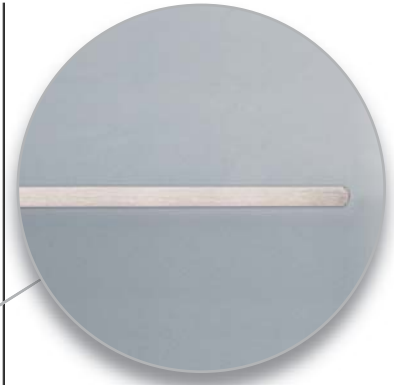

| Detail |
G 1332 mattiertes Glas mit
Applikationen – Lisenen

6233-09

C

C | **Modell 6233-09**
zweiteiliges Element
3-fach Verglasung: mittlere Scheibe
ESG | G 1332 mattiertes Glas mit
klaren Quadraten |
Applikationen – Lisenen
Extra Füllungspanel: RAL 7001
silbergrau
Griff: 1044-13 Edelstahl, integriert

EXKLUSIV

Brillant

Edel

Kreativ

Effektiv

Luxuriös

Extravagant

Raffiniert

Visionär





EXKLUSIV

EXKLUSIV



6172-84 S.127



6497-84 S.128



6665-84 S.128



6878-84 S.129



6782-84 S.129



6781-84 S.129



6665-85 S.131



6497-85 S.132



6172-85 S.132



6781-85 S.133



6782-85 S.133



6782-85 S.133



6791-85 S.134



6790-85 S.134



6789-85 S.135



6792-85 S.135



6172-87 S.137



6665-87 S.138



6497-87 S.138



6781-87 S.139



6782-87 S.139



6878-87 S.139



6789-87 S.140



6792-87 S.140



6791-87 S.141



6790-87 S.141



6864-83 S.143



6665-83 S.144



6172-83 S.144



6173-83 S.145



6878-83 S.145



6497-83 S.145



6147-83 S.146



6146-83 S.146



6148-83 S.148



6497-46 S.149



6973-41 S.151



6975-40 S.152



6974-41 S.152



6976-40 S.154



6409-56 S.157



6497-90 S.158



6629-46 S.161



6622-46 S.162



6621-44 S.162



6620-42 S.162



6639-99 S.165



6497-88 S.166



1216-40 S.169



1213-41 S.170



1217-40 S.170



1211-40 S.171



6939-40 S.172



6936-40 S.174



6937-40 S.175



6935-40 S.175



6938-40 S.175



6934-40 S.175



6998-41 S.178



6999-41 S.178



6995-41 S.180



6994-41 S.182



6997-40 S.183

EXKLUSIV

MUSTERGESCHÜTZT

RODENBERG-Modelle sind
musterrechtlich geschützt.

EXKLUSIV

KERAMIK ART-CORTEN



Die von uns entwickelte Kollektion lässt Ihre Haustür in neuem „alten“ Glanz erstrahlen. Mit der charakteristischen Optik von Corten-Stahl setzen Sie ganz besondere Akzente in Ihrem Eingangsbereich. Ein Hingucker bei dem Qualität, puristisches Design und Ästhetik gleichermaßen auf den Betrachter wirken. Doch nicht nur die Optik überzeugt, auch die Haptik ist täuschend echt nachempfunden und die kratz-feste Oberfläche sorgt für eine unkomplizierte Handhabung.



EXKLUSIV

Modell 6172-84 erhabene Lisenen | Art-Corten | Aufsatzfüllung | Glas Seitenteil: G 1338 mattiertes Glas mit klaren Streifen | Griff: V 118 Edelstahl mit Fingerscan, integriert

EXKLUSIV



6172-84 erhabene Lisenen

A



6497-84

B

A | **Modell 6172-84** erhabene Lisenen |
Art-Corten | Aufsatzfüllung
Griff: 1042-13 Edelstahl, integriert

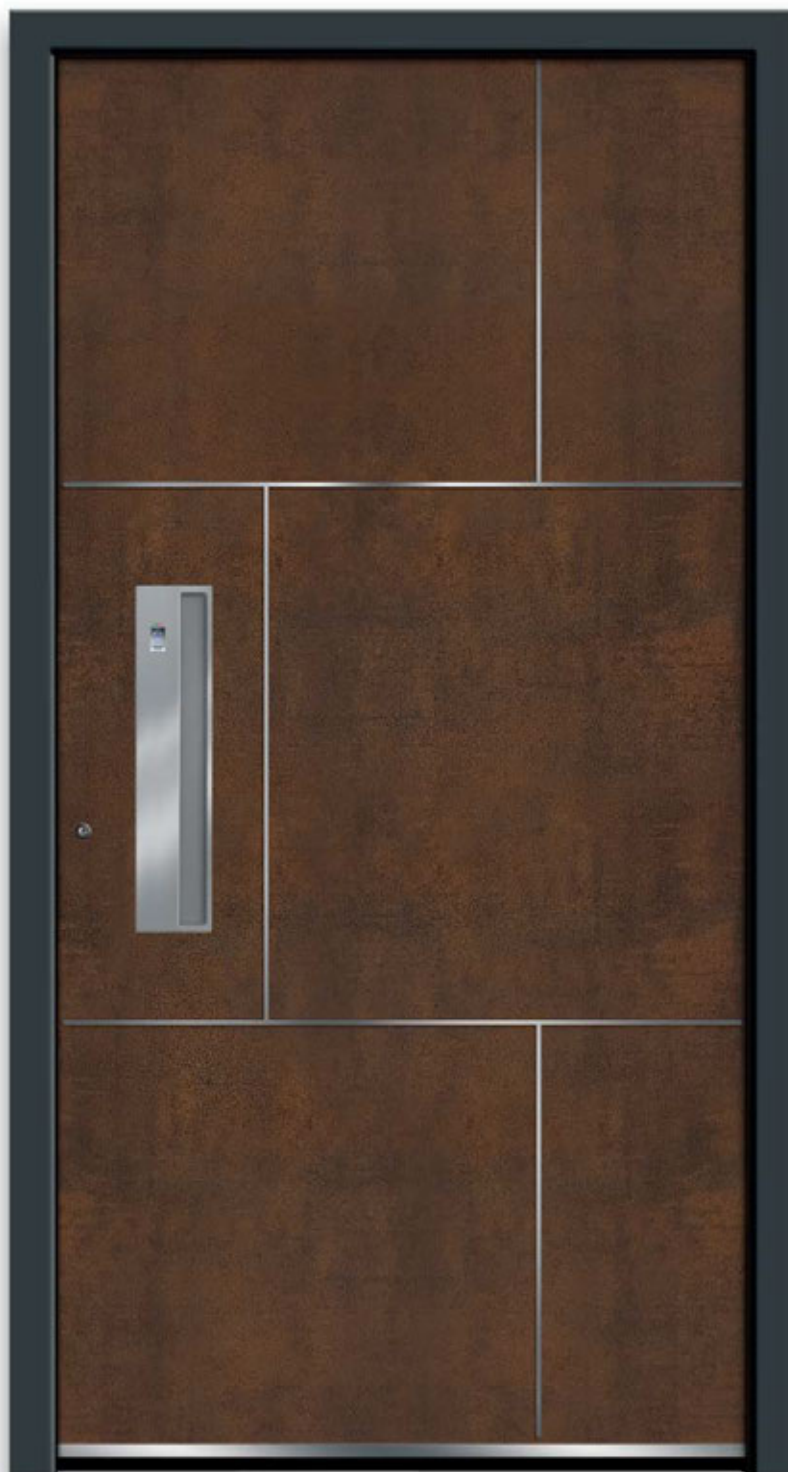

6665-84 erhabene Lisenen

C

B | **Modell 6497-84** Art-Corten |
Aufsatzfüllung
Griffschale: V 106 Edelstahl, integriert

C | **Modell 6665-84** erhabene Lisenen |
Art-Corten | Aufsatzfüllung
Griffschale: V 114 Edelstahl
mit Fingerscan, integriert



6878-84 erhabene Lisenen

D



6782-84 erhabene Lisenen

E

D | **Modell 6878-84** erhabene Lisenen |
Art-Corten | Aufsatzfüllung
Glas: G 1164 mattiertes Glas
mit klaren Streifen
Griff: 9027-13 Edelstahl, integriert

E | **Modell 6782-84** erhabene Lisenen |
Art-Corten | Aufsatzfüllung
Extras: Glas Satinato weiß
Griff: 9027-13 Edelstahl, integriert

| Abbildungen unten |
Modell 6781-84 erhabene Lisenen |
Art-Corten | Aufsatzfüllung
Extras: Glas Satinato weiß
Griff: 1044-13 Edelstahl, integriert



EXKLUSIV

KERAMIK ART-STEEL



Mit der einzigartigen, kühlen Optik und Haptik von Stahl setzt die Art-Steel-Kollektion Akzente, die keinen Wunsch nach Qualität, puristischem Design und Ästhetik offen lassen. Die einzigartige Struktur dieses Werkstoffs macht jede Haustür zu einem Unikat. Eine Haustür aus der Art-Steel-Kollektion wertet Ihren Eingangsbereich auf und macht ihn einzigartig. Die kratzfeste Oberfläche sorgt für einen stets markellosen Look.

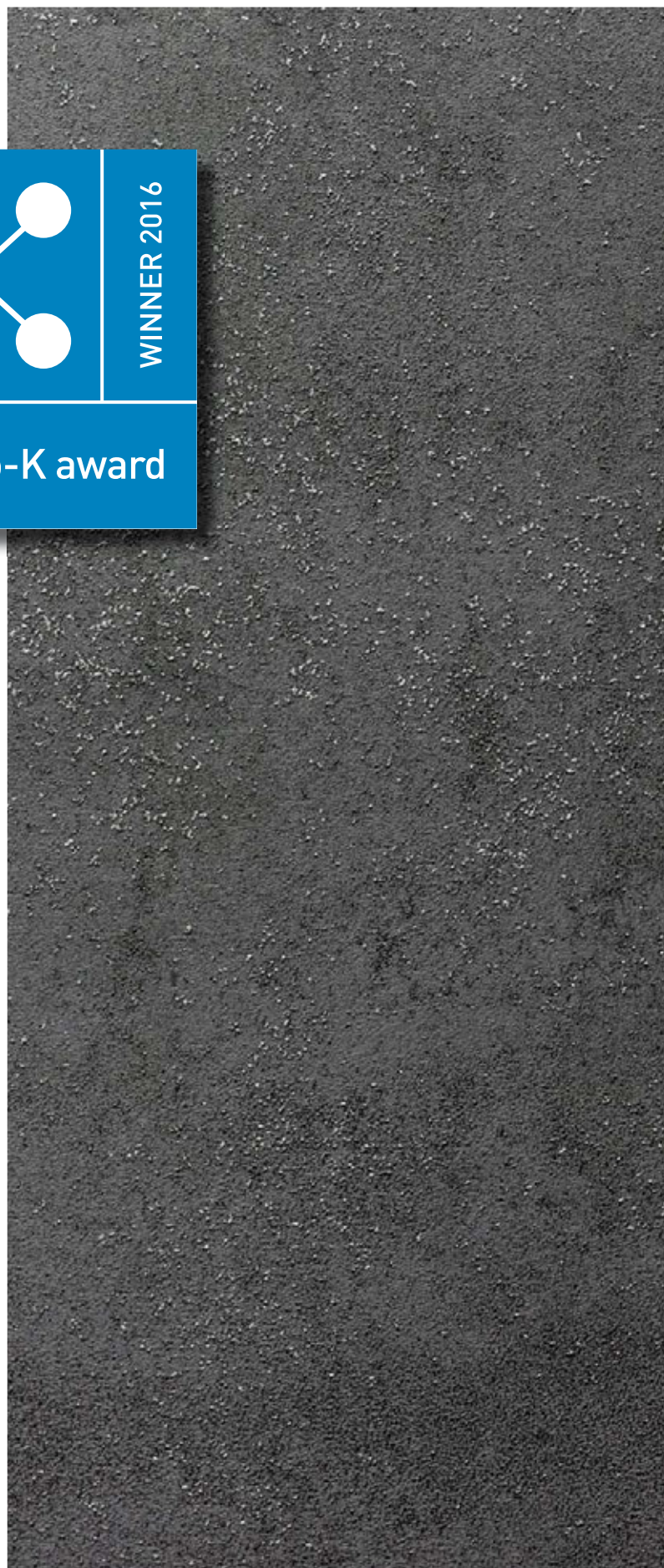



EXKLUSIV

Modell 6665-85 erhabene Lisenen | Art-Steel | Aufsatzfüllung | Griffschale: V106 Edelstahl, integriert

EXKLUSIV

A | **Modell 6497-85** Art-Steel |
Aufsatzfüllung
Griffschale: V107 Edelstahl,
integriert

B | **Modell 6665-85** erhabene Lisenen |
Art-Steel | Aufsatzfüllung
Griffschale: V106 Edelstahl,
integriert

| Abbildung unten |
Modell 6172-85 erhabene Lisenen |
Art-Steel | Aufsatzfüllung
Glas Seitenteil: G 510 mattiertes Glas
mit klarem Motiv (Hausnummer)
Griff: 1042-13 Edelstahl, integriert



6497-85

A



6665-85 erhabene Lisenen

B



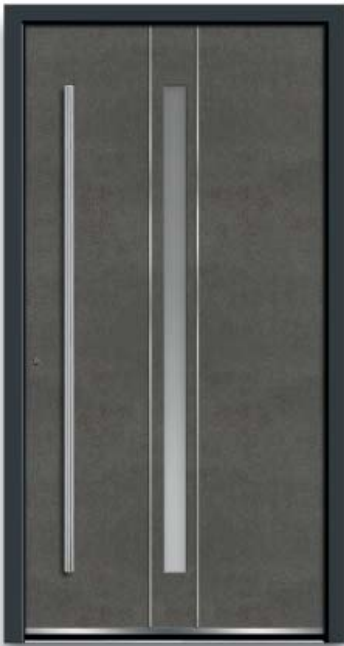

6781-85 erhabene Lisenen C



6782-85 erhabene Lisenen D



6878-85 erhabene Lisenen E

C | **Modell 6781-85** erhabene Lisenen |
 Art-Steel | Aufsatzfüllung
Extras: Glas Satinato weiß
Griff: 9028-13 Edelstahl, integriert

D | **Modell 6782-85** erhabene Lisenen |
 Art-Steel | Aufsatzfüllung
Extras: Glas Satinato weiß
Griff: 9027-13 Edelstahl, integriert

E | **Modell 6878-85** erhabene Lisenen |
 Art-Steel | Aufsatzfüllung
Glas: G 1164 mattiertes Glas
 mit klaren Streifen
Griff: 9027-13 Edelstahl, integriert

EXKLUSIV



| Detail |
Modell 6790-85 | Art-Steel mit
mattierten Streifen auf Keramik



6791-85

A

A | **Modell 6791-85** Art-Steel mit
mattiertem Motiv | Aufsatzfüllung
Griff: 9027-13 Edelstahl, integriert



6790-85

B

B | **Modell 6790-85** Art-Steel mit
mattierten Streifen | Aufsatzfüllung
Griff: 1043-13 Edelstahl, integriert



6789-85

C



6792-85

D

C | **Modell 6789-85** Art-Steel mit
mattiertem Motiv | Aufsatzfüllung
Extras: Glas Satinato weiß
Griff: 9028-13 Edelstahl, integriert

D | **Modell 6792-85** Art-Steel mit
mattiertem Motiv | Aufsatzfüllung
Griff: 9023-13 Edelstahl, integriert

| Abbildungen unten |
Modell 6792-85 Art-Steel mit mattier-
tem Motiv | Aufsatzfüllung
Glas Seitenteil: G 510 mattiertes Glas
mit klarem Motiv (Hausnummer)
Griff: 9023-13 Edelstahl, integriert

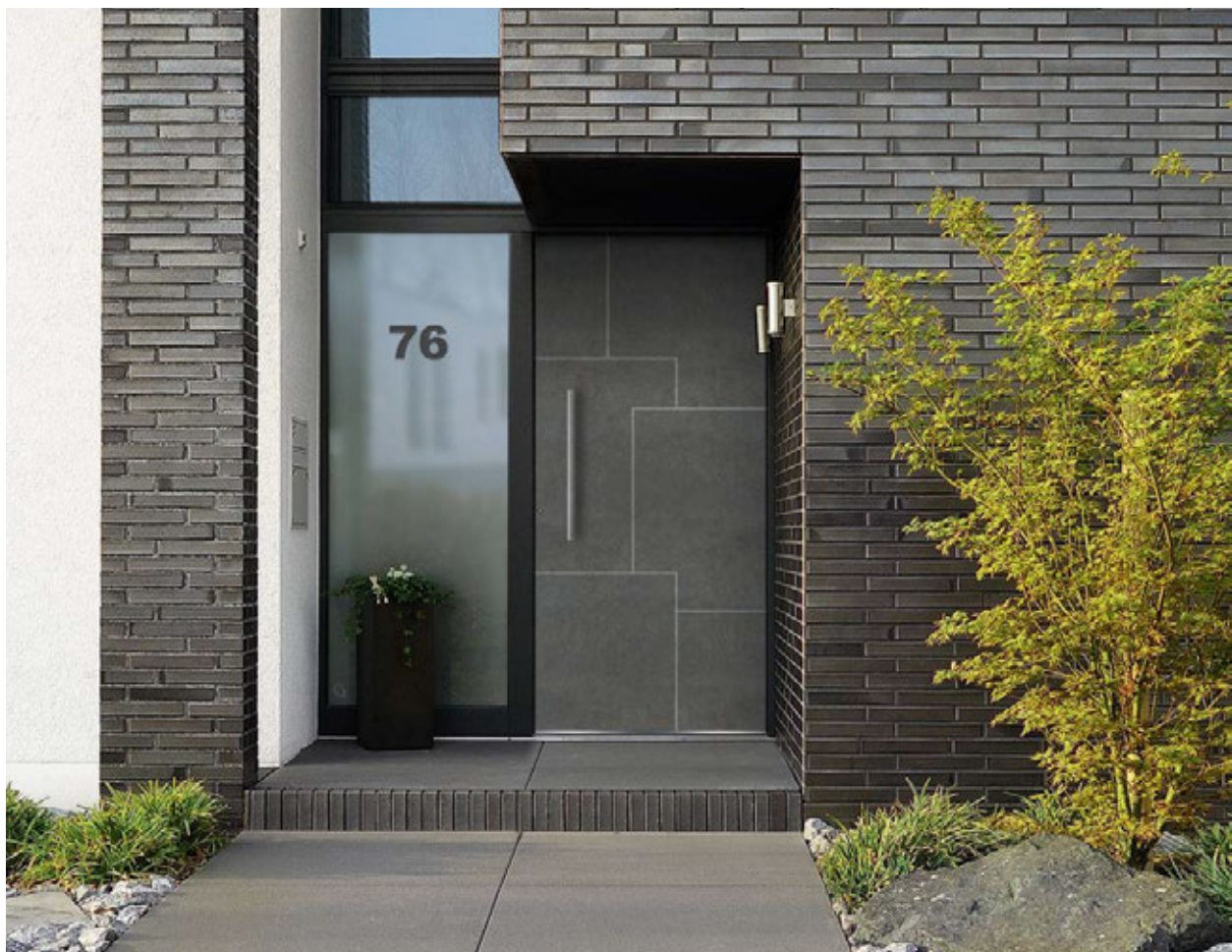

EXKLUSIV

KERAMIK ART-STONE

Beeindruckend in der Form, einzigartig in der Zusammensetzung. Stein in seiner Ursprungsform wird schon seit Jahrtausenden für den Bau von Wohnraum genutzt. Durch die Art-Stone Serie wird es nun möglich die Stein-Optik als Gestaltungselement für Ihren Eingangsbereich zu verwenden. Die Oberfläche aus Keramik setzt die charakteristischen Eigenschaften perfekt um. Kratzfest, kühle Haptik und jedes Modell ein Unikat!

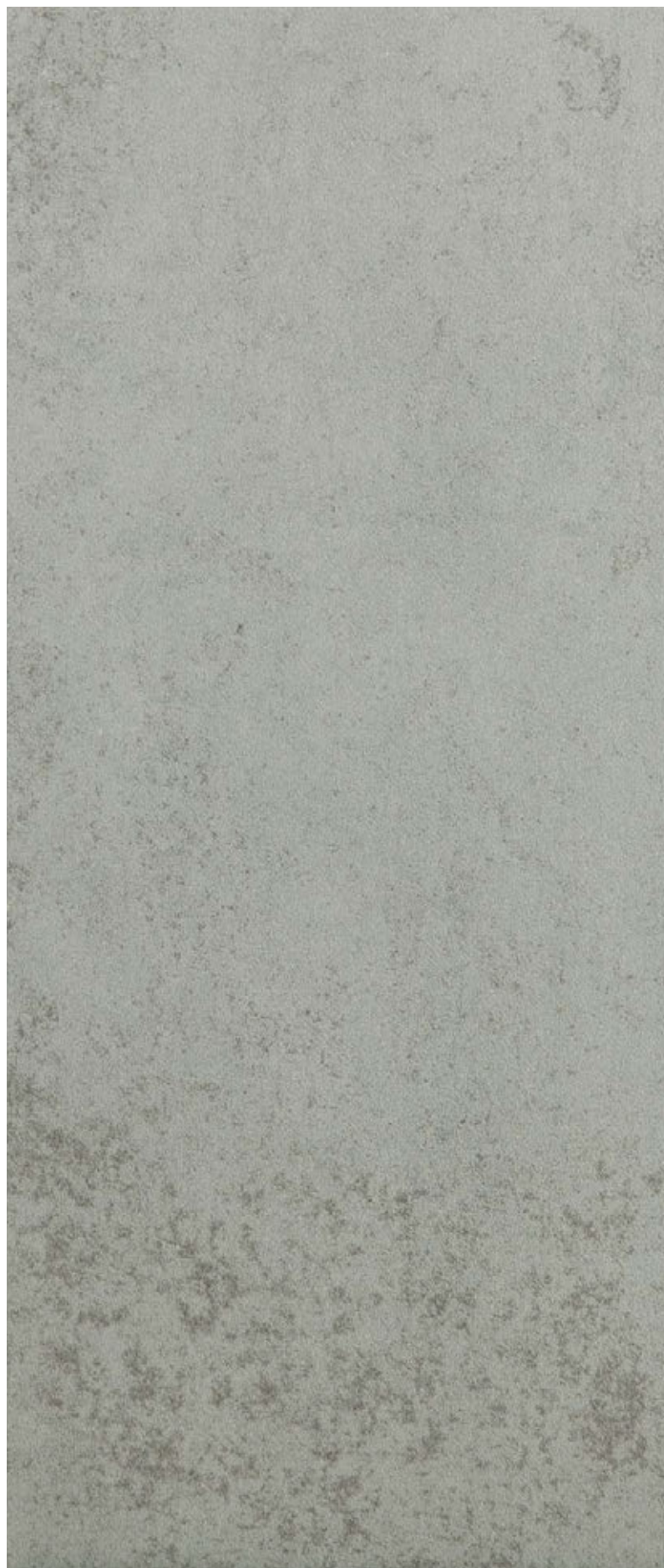



EXKLUSIV

Modell 6172-87 erhabene Lisenen | Art-Stone | Aufsatzfüllung | Glas Seitenteil: G 3001-93 Satinato weiß | Lisenen im Scheibenzwischenraum | Griff: 1042-13 Edelstahl, integriert

EXKLUSIV



6665-87 erhabene Lisenen

A



6497-87

B



6172-87 erhabene Lisenen

C

A | **Modell 6665-87** erhabene Lisenen |
Art-Stone | Aufsatzfüllung
Griffschale: V106 Edelstahl,
integriert

B | **Modell 6497-87** Art-Stone |
Aufsatzfüllung
Griffschale: V107 Edelstahl,
integriert

C | **Modell 6172-87** erhabene Lisenen |
Art-Stone | Aufsatzfüllung
Griff: 1042-13 Edelstahl, integriert



6781-87 erhabene Lisenen **D**



6782-87 erhabene Lisenen **E**

D | Modell 6781-87 erhabene Lisenen |
Art-Stone | Aufsatzfüllung
Extras: Glas Satinato weiß
Griff: 9028-13 Edelstahl, integriert

E | Modell 6782-87 erhabene Lisenen |
Art-Stone | Aufsatzfüllung
Extras: Glas Satinato weiß
Griff: 9027-13 Edelstahl, integriert

| Abbildungen unten |
Modell 6878-87 erhabene Lisenen |
Art-Stone | Aufsatzfüllung |
Ganzglas-Seitenteil
Glas: G 1164 mattiertes Glas mit
klaren Streifen
Griff: 9027-13 Edelstahl, integriert



EXKLUSIV

A | **Modell 6789-87** Art-Stone mit
mattiertem Motiv | Aufsatzfüllung
Extras: Glas Satinato weiß
Griff: 9028-13 Edelstahl, integriert

B | **Modell 6792-87** Art-Stone mit
mattierten Streifen | Aufsatzfüllung
Griff: 9023-13 Edelstahl, integriert

| Abbildungen unten |
Modell 6792-87 Art-Stone mit
mattierten Streifen | Aufsatzfüllung
Glas Seitenteile: G 510 mattiertes Glas
mit klarem Motiv (Hausnummer)
Griff: 9023-13 Edelstahl, integriert



6789-87

A



6792-87

B

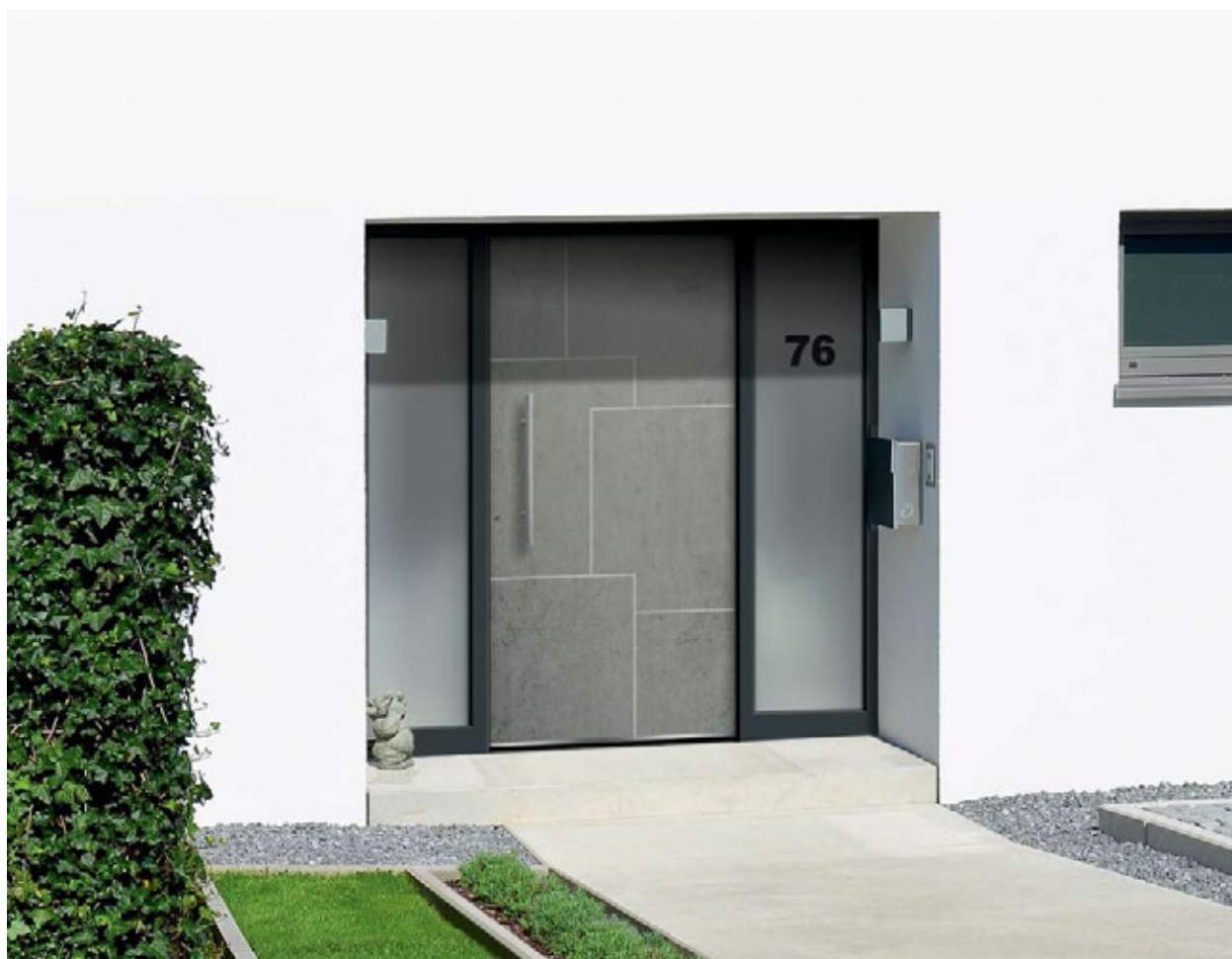



6790-87

C

C | **Modell 6790-87** Art-Stone mit
mattierten Streifen | Aufsatzfüllung
Griff: 9027-13 Edelstahl, integriert



| Detail |
Modell 6790-87 | Art-Stone mit
mattiertem Motiv auf Keramik.



6791-87

D

D | **Modell 6791-87** Art-Stone mit
mattiertem Motiv | Aufsatzfüllung
Griff: 9028-13 Edelstahl, integriert

EXKLUSIV

ART-BETON



Beton-Optik, Beton-Haptik und doch kein Beton!

Art-Beton ist ein moderner Verbundwerkstoff aus einer flexiblen mineralischen Basis mit natürlichen Marmoranteilen, viel leichter als Beton und deshalb flexibel einsetzbar. Haustüren mit einer Füllung aus Art-Beton verleihen der Fassade ein einzigartiges Ambiente. Jedes Modell ist ein Unikat. **Abweichende Oberflächenstrukturen sind gegeben.**

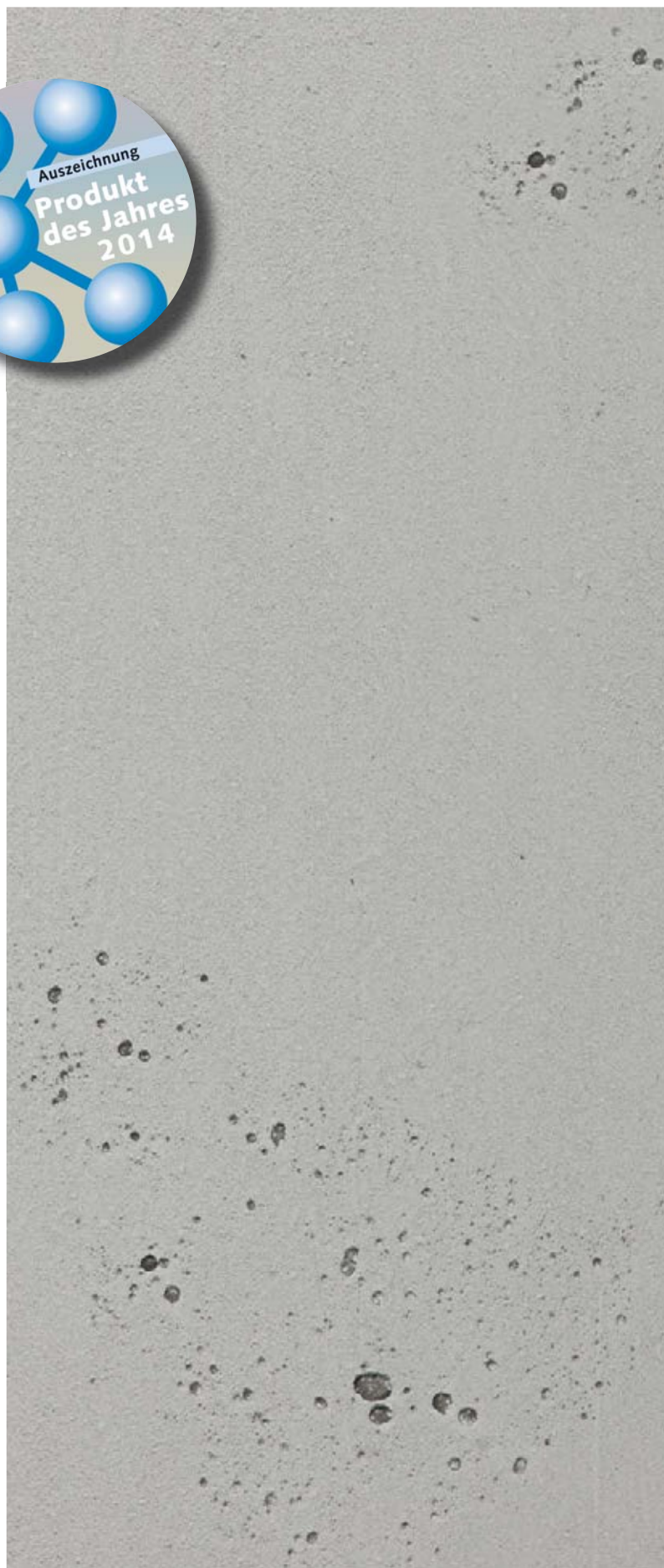



EXKLUSIV

Modell 6864-83 erhabene Lisenen | Art-Beton | Aufsatzfüllung | Extras: Glas Satinato weiß | Griffschale: V106 Edelstahl, integriert

EXKLUSIV



6665-83 erhabene Lisenen

A



6864-83 erhabene Lisenen

B



6172-83 erhabene Lisenen

C

A | **Modell 6665-83** erhabene Lisenen |
Art-Beton | Aufsatzfüllung
Griffschale: V106 Edelstahl,
integriert

B | **Modell 6864-83** erhabene Lisenen |
Art-Beton | Aufsatzfüllung
Extras: Glas Satinato weiß
Griffschale: V106 Edelstahl, integriert

C | **Modell 6172-83** erhabene Lisenen |
Art-Beton | Aufsatzfüllung
Griff: 1042-13 Edelstahl, integriert



6173-83 erhabene Lisenen

D



6878-83 erhabene Lisenen

E

D | **Modell 6173-83** erhabene Lisenen |
Art-Beton | Aufsatzfüllung
Glas: G 1240 mattiertes Glas
mit klaren Streifen
Griff: 1044-13 Edelstahl, integriert

E | **Modell 6878-83** erhabene Lisenen |
Art-Beton | Aufsatzfüllung
Glas: G 1164 mattiertes Glas
mit klaren Streifen
Griff: 9027-13 Edelstahl, integriert

| Abbildungen unten |
Modell 6497-83 Art-Beton |
Aufsatzfüllung
Glas Seitenteil: G 510 mattiertes Glas
mit klarem Motiv (Hausnummer)
Extras: Designsockel SB 710-9
Griffschale: V106 Edelstahl,
integriert



EXKLUSIV

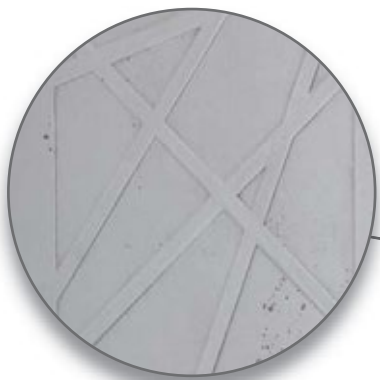

| Detail |

Art-Beton mit eingearbeitetem Relief.

ART-BETON RELIEF

Schon im alten Rom wurde die künstlerische Darstellung, die sich plastisch vom Hintergrund abhebt, zum Verzieren von Skulpturen, Gebäuden und Kunstwerken verwendet. Diese Kunstform angewendet bei Art-Beton Haustüren lassen ein künstlerisches Meisterwerk entstehen.



6147-83

A

A | **Modell 6147-83** Art-Beton mit eingearbeitetem Relief | Aufsatzfüllung
Griff: 1044-13 Edelstahl, integriert
Nur als Aufsatzfüllung lieferbar!



6146-83

B

B | **Modell 6146-83** Art-Beton mit eingearbeitetem Relief | Aufsatzfüllung
Griff: 9023-13 Edelstahl, integriert
Nur als Aufsatzfüllung lieferbar!



EXKLUSIV

| Abbildung oben |
Modell 6147-83 Art-Beton mit
eingearbeitetem Relief | Aufsatzfüllung
Glas Seitenteil: G 500-25 mattiertes
Glas mit klarem Rand
Griff: 1044-13 Edelstahl, integriert
Nur als Aufsatzfüllung lieferbar!

ART-BETON FORMWORK



6148-83

A



Die Brettschalung ist die älteste Art des Formenbaus im neuzeitlichen Betonbau. Art-Beton ist ein moderner Verbundwerkstoff aus einer flexiblen mineralischen Basis, der Optik und Haptik dem Werkstoff Beton nachempfunden. Beide Komponenten gepaart ergeben eine unverwechselbare Oberfläche für Ihre Haustür. Die Maserung und die entstehenden Unebenheiten, die vom Naturprodukt Holz auf das Art-Beton übertragen werden, lassen eine einzigartige Struktur entstehen.

Abweichende Oberflächenstrukturen sind gegeben.

A | **Modell 6148-83** Art-Beton
Formwork | Aufsatzfüllung
Griff: 1042-13 Edelstahl, integriert
Nur als Aufsatzfüllung lieferbar!

EDELSTAHL- DESIGN



Eine spezielle Endbehandlung sorgt für eine dauerhafte Versiegelung. Die Oberfläche wird deutlich kratzfester, bleibt länger sauber und ist leicht zu reinigen. Fingerabdrücke werden weitgehend verhindert. Diese Vorteile gepaart mit der kühlen, beeindruckenden Optik von Edelstahl lassen einen Traum für Architekten und Designer entstehen. Verbinden Sie Funktionalität mit Exklusivität.



6497-46

B

EXKLUSIV

B | Modell **6497-46** Edelstahl-Design |
Aufsatzfüllung
Griff: 1042-13 Edelstahl, integriert

Edel und schlicht – Designgriffe und Griffschalen perfekt auf das Türendesign abgestimmt. Die Füllungen mit integrierten Designgriffen und eingelassenen Griffschalen aus Edelstahl-design bilden eine harmonische Einheit. Wie aus einem Guss unterstreichen diese Füllungen die betont zurückhaltende Formensprache zeitlos moderner Haustüren mit edlem, elegantem Charakter.

Tipp – Auch mit zusätzlicher LED-Beleuchtung erhältlich.





Modell 6973-41 mit Seitenteil | Applikation – Edelstahl design flächenbündig | integriertes Griffelement | Aufsatzfüllung | Glas: G 1168 mattiertes Glas mit Randstreifen und Streifen klar | Extras: RAL 3005 weinrot | Nur als Aufsatzfüllung lieferbar! Wahlweise auch mit Beleuchtung 6973-44.

EXKLUSIV



| Detail |
Modell 6974-44 | integriertes
Griffelement mit LED-Beleuchtung



6975-40 ohne LED-Beleuchtung **A**
6975-44 mit LED-Beleuchtung

A | Modell 6975-40 integriertes
Griffelement | Aufsatzfüllung
Extras: RAL 7001 silbergrau
Nur als Aufsatzfüllung lieferbar!



6974-41 ohne LED-Beleuchtung **B**
6974-44 mit LED-Beleuchtung

B | Modell 6974-41 Applikation-
Edelstahldesign flächenbündig |
integriertes Griffelement |
Aufsatzfüllung
Extras: RAL 7016 anthrazitgrau
Nur als Aufsatzfüllung lieferbar!



| Abbildung oben |
Modell 6974-44 Applikation-
Edelstahl design flächenbündig |
integriertes Griffelement mit LED-
Beleuchtung | Aufsatzfüllung
Glas Seitenteil: Klarglas
Extras: RAL 7016 anthrazitgrau
Nur als Aufsatzfüllung lieferbar!

EXKLUSIV





| Abbildung links |
Modell 6976-40 integriertes
Griffelement | Aufsatzfüllung
Extras: RAL 7016 anthrazitgrau |
Designsockel SB 703-1
Nur als Aufsatzfüllung lieferbar!
Wahlweise auch mit Beleuchtung 6976-44.

| Abbildung oben |
Modell 6976-40 integriertes
Griffelement | Aufsatzfüllung
Glas Seitenteil: Klarglas
Extras: RAL 7001 silbergrau |
Designsockel SB 703-1
Nur als Aufsatzfüllung lieferbar!
Wahlweise auch mit Beleuchtung 6976-44.

Licht besitzt die Fähigkeit Gegenstände zu verändern, ihre Wirkung zu verbessern und die Stimmung in ein wohliges Gefühl zu versetzen. Nutzen Sie diesen Effekt auch bei Ihrer Haustür. Eine luxuriöse Optik entsteht und die Beleuchtung sorgt nebenbei für ein Sicherheitsgefühl, in der Dunkelheit. Ob im Glas oder im Griff: Integrierte LED-Leuchtdioden setzen einzigartige Akzente und erzeugen eine außergewöhnliche Atmosphäre. Die Technik dahinter ist nahezu unsichtbar und zukunftsweisend.



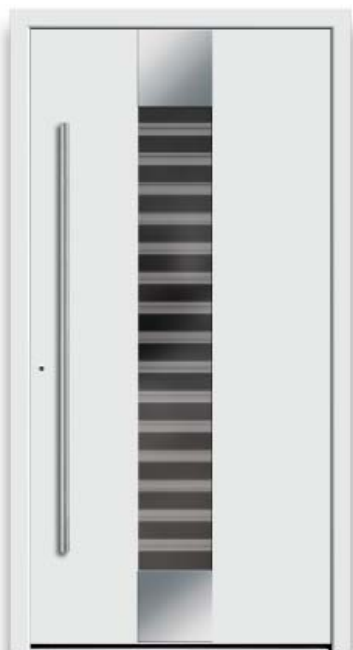

6409-56

A

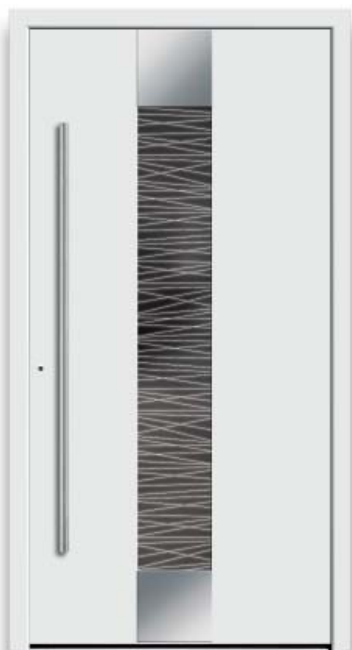

6409-56

B

A | **Modell 6409-56** Applikationen –
Edelstahldesign flächenbündig
Glas: G 636 Klarglas mit LED-
Lichtband und gelaserten Streifen |
Innenscheibe Reflo
Extras: Aufsatzfüllung
Griff: 9027-13 Edelstahl, integriert

B | **Modell 6409-56** Applikationen –
Edelstahldesign flächenbündig
Glas: G 635 Klarglas mit LED-
Lichtband und mattierten Streifen |
Innenscheibe Satinato weiß
Extras: Aufsatzfüllung
Griff: 9027-13 Edelstahl, integriert

| Abbildungen unten |
Modell 6409-56 Applikationen –
Edelstahldesign flächenbündig
Glas: G 635 Klarglas mit LED-
Lichtband und mattierten Streifen |
Innenscheibe Satinato weiß
Extras: Aufsatzfüllung | Dekor Braun
Glas Seitenteil: Klarglas
Griff: 9027-13 Edelstahl, integriert



EXKLUSIV



6497-90



| Detail oben |
Edelstahlgriff 1144-13 LED
mit integrierter Beleuchtung

| Detail unten |
Edelstahlgriffschale V 116 LED
mit integrierter Beleuchtung

| Abbildung links |
Modell 6497-90
Extras: Aufsatzfüllung | RAL 7016
anthrazitgrau | Designsockel SB 703-1
Griff: 1144-13 LED Edelstahl mit
Beleuchtung, integriert



EXKLUSIV

| Abbildung oben |
Modell 6497-90 mit Ganzglas-
Seitenteilen
Extras: Aufsatzfüllung | RAL 7001
silbergrau
Glas Seitenteile: Klarglas
Griff: 9128-13 LED Edelstahl mit
Beleuchtung, integriert

EXKLUSIV

Der Gedanke an ungebetene Gäste vor der Tür bereitet Ihnen Unbehagen? Jetzt nicht mehr! Dank einer elektronischen Überwachung des Eingangsbereiches haben Sie ab sofort alles unter Kontrolle und Sie können sich sicher fühlen. Hinter der attraktiven Tür-Optik steckt modernste Technik: in der Türsprechanlage, der Videokamera und der Klingel mit Namensschild. Sobald jemand läutet, erscheint das Bild des Besuchers auf einem Farbmonitor und Sie können aus Ihren sicheren Wänden heraus sofort erkennen, wer vor der Tür steht.



T 11

Technikeinheit mit Klingeltaster und Gegensprechanlage. Mikrophon, Lautsprecher und Klingeltaster außen harmonisch in das Design der Haustür eingepasst. Innere Sprechstelle zum Freisprechen mit Türöffnungstaster als Aufputz-Gerät in weiß.

Auch für mehrere Teilnehmer lieferbar.



T 12

Technikeinheit mit Klingeltaster, Gegensprechanlage und Videoübertragung. Mikrophon, Lautsprecher, Klingeltaster und Videokamera außen harmonisch in das Design der Haustür eingepasst.

Innere Sprechstelle zum Freisprechen mit Türöffnungstaster und Farb-Video-Bildschirm als Aufputz-Gerät in weiß.

Auch für mehrere Teilnehmer lieferbar.

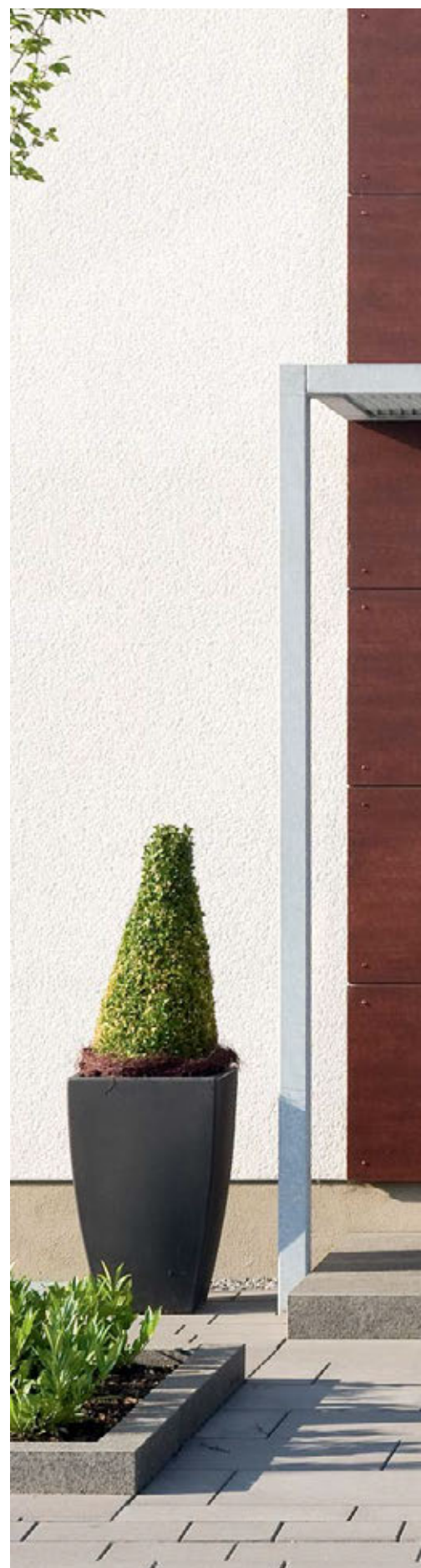



EXKLUSIV

Modell 6629-46 Applikation – Edelstahl design flächenbündig | Ganzglas-Seitenteil | Kommunikationseinheit T 12 mit Gegensprechanlage, Videoüberwachung, Klingeltaster, Namensschild | **Extras:** Aufsatzfüllung | RAL 7016 anthrazitgrau | Glas Satinato weiß | **Griff:** 9025-13 Edelstahl, integriert

EXKLUSIV

A | **Modell 6622-46** Applikation –
Edelstahldesign flächenbündig |
Kommunikationseinheit T 12 mit
Gegensprechanlage, Videoüber-
wachung, Klingeltaster und Namens-
schild

Extras: Aufsatzfüllung | RAL 7001
silbergrau | Fingerscan FSE-ID
Griff: 9025-13 Edelstahl, integriert

B | **Modell 6629-46** Applikation –
Edelstahldesign flächenbündig |
Kommunikationseinheit T 12 mit
Gegensprechanlage, Videoüber-
wachung, Klingeltaster und Namens-
schild

Extras: Aufsatzfüllung |
Glas Satinato weiß
Griff: 9025-13 Edelstahl, integriert



6622-46

A



6629-46

B

C | **Modell 6621-44** flächenbündige
Lisene | Kommunikationseinheit T 12
mit Gegensprechanlage,
Videoüberwachung, Klingeltaster
und Namensschild

Extras: Aufsatzfüllung
Griff: 9023-13 Edelstahl, integriert

D | **Modell 6620-42**
Kommunikationseinheit T 12 mit
Gegensprechanlage,
Videoüberwachung, Klingeltaster
und Namensschild

Extras: Aufsatzfüllung | RAL 7046
telegrau 2

Griff: 1040-13 Edelstahl, integriert



6621-44 flächenbündige Lisene

C



6620-42

D

E | Seitenteil 6633-46

Applikation – Edelstahl-Design |
Kommunikationseinheit T 12 mit
Gegensprechanlage, Videoüberwa-
chung, Klingeltaster und Namens-
schild

Glas: G 1258 mattiertes
Glas mit klaren Streifen



Seitenteil 6633-46

E

F | Seitenteil 6625-46

Edelstahl-Design mit Kommunika-
tionseinheit T12: Gegensprechanlage,
Videoüberwachung,
Klingeltaster und Namensschild



Seitenteil 6625-46

F

Geschwungene organische Form eingesetzt als ein Hauptelemente einer Haustür. Eine einmalige sich ergebende Optik inklusive faszinierender Tiefenwirkung. Der Griff aus DuPont™ Corian® gefertigt, verleiht der Tür Eleganz und Langlebigkeit. DuPont™ Corian® weist eine sehr gute Beständigkeit gegenüber Umweltverschmutzung auf und ist damit eine ausgezeichnete Wahl bei der Gestaltung.





Modell 6639-99 | DuPont™ Corian®
Aufsatzfüllung
Nur als Aufsatzfüllung lieferbar!

EXKLUSIV



6497-88

A

A | Modell 6497-88 Eloxal-Line |
Hellbronze | Aufsatzfüllung
Griff: V 121 Edelstahl pulver-
beschichtet RAL 7006, integriert

Einzigartig entstehende drei-
dimensionale Effekte machen
die Eloxal-Line zu einem ganz
besonderen Highlight. Die
anodische Oxidation lässt eine
Schutzschicht entstehen, die
Ihre Haustür vor Schmutz und
Fingerabdrücken schützt.

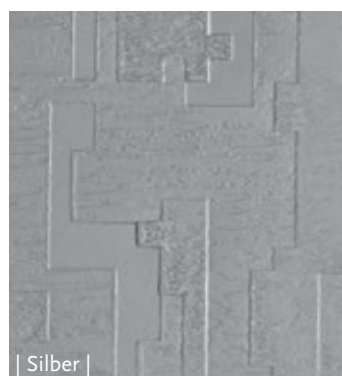



EXKLUSIV

Modell 6497-88 Eloxal-Line | Silber | Aufsatzfüllung | Ganzglas-Seitenteil | **Glas Seitenteil:** G 500-25 mattiertes Glas mit klarem Rand | Griff: V 122 Edelstahl pulverbeschichtet RAL 9007, integriert



Swarovski ist die Premiummarke für feinstes, präzise geschliffenes Kristall seit 1895. Das Unternehmen ist auf der ganzen Welt bekannt für seine unübertroffene Innovationskraft und die Zusammenarbeit mit erstklassigen Designern und internationalen Marken in der Welt der Mode, des Schmucks, der Accessoires, Innendesigns und Beleuchtungsindustrie.





EXKLUSIV

Modell 1216-40 verziert mit Swarovski® Kristallen | **Extras:** Aufsatzfüllung | RAL 7016 anthrazitgrau | Designsockel SB 703-1
Glas Seitenteil: G 1248 mattiertes Glas mit klaren Streifen | **Griff:** 9028-13 Edelstahl, integriert

EXKLUSIV



1213-41

A



1217-40

B



1216-40

C

A | **Modell 1213-41** verziert mit Swarovski® Kristallen | Rahmen – Edelstahl design flächenbündig
Glas: G 1242 halbtransparentes Glas mit Applikationen aus Swarovski® Kristallen
Extras: Aufsatzfüllung
Griff: 9022-13 Edelstahl, integriert

B | **Modell 1217-40** verziert mit Swarovski® Kristallen
Glas: G 1245 mattiertes Glas mit klaren Streifen und Applikationen aus Swarovski® Kristallen
Extras: Aufsatzfüllung | RAL 7012 basaltgrau
Griff: 1043-13 Edelstahl, integriert

C | **Modell 1216-40** verziert mit Swarovski® Kristallen
Extras: Aufsatzfüllung | Designsockel SB 703-1
Griff: V 115 Edelstahl mit Fingerscan, integriert



EXKLUSIV



| Abbildung oben |
Modell 1211-40 verziert mit Swarovski® Kristallen | flächenbündige Lisenen | Ganzglas-Seitenteil |
Glas: G 1241 mattiertes Glas mit klarem Rand, klaren Streifen und Applikationen aus Swarovski® Kristallen
Extras: Aufsatzfüllung | RAL 3004 purpurrot | Designsockel SB 703-1
Griff: 9027-13 Edelstahl, integriert

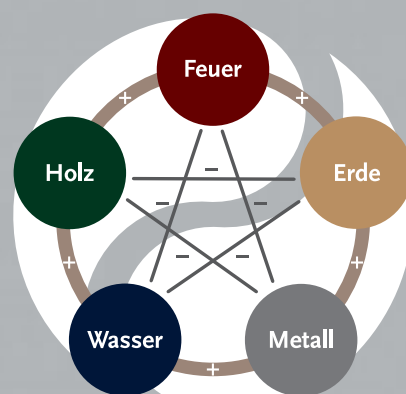

Wohlbefinden, seelische Balance, Harmonie und Vitalität: Mit Feng Shui („Wind und Wasser“) lässt sich all das erreichen. Machen Sie Ihr Haus zu einer wahren Energiequelle und leben Sie auf! Die jahrtausende alte chinesische Lehre zeigt, wie der Mensch Harmonie und Einklang im eigenen Wohnumfeld begünstigen kann. Die Lehre des Feng Shui kennt die Elemente Holz, Feuer, Erde, Metall und Wasser. Abgestimmt auf diese fünf Elemente und die beiden Energiekräfte „Yin und Yang“ wurde diese einzigartige Kollektion entwickelt. Alle Modelle greifen die komplexen Gestaltungsprinzipien des Feng Shui auf und schaffen besondere Geborgenheit. Daneben verstärken die Farben Grün, Rot, Beige, Grau und Blau die Energien und finden sich in der gesamten Feng Shui-Kollektion wieder.

Modell 6939-40 „Yin + Yang“
Glas: G 1156 mattiertes und klares Glas | **Extras:** Aufsatzfüllung | Designsockel SB 710-9
Griff: 1080-13 Edelstahl, integriert



Modell 6939-40 „Yin + Yang“ mit Ganzglas-Seitenteilen | **Glas:** G 1156 mattiertes und klares Glas | **Extras:** Aufsatzfüllung | RAL 7016 anthrazitgrau | Designsockel SB 703-1 | **Glas Seitenteile und Oberlicht:** Klarglas | **Griff:** 1011-13 Edelstahl

EXKLUSIV



Modell 6936-40 „Element Erde“ | Extras: Aufsatzfüllung | RAL 8024 beigebraun, Nuten RAL 9001 cremeweiß | Glas Satinato weiß | Designsockel SB 710-9 | Griff: 1017-13 Edelstahl waagrecht montiert, integriert



6937-40 Element Holz

A



6935-40 Element Metall

B

A | **Modell 6937-40** „Element Holz“
Extras: Aufsatzfüllung | Dekor AnTEAK |
Glas Satinato weiß |
Griff: 9028-13 Edelstahl, integriert

B | **Modell 6935-40** „Element Metall“
Glas: G 1157 mattiertes Glas
mit klarem Motiv
Extras: Aufsatzfüllung | RAL 9006
weißaluminium, Nuten RAL 9007
graualuminium | Designsockel
SB 703-1
Griff: 9056-13 Edelstahl



6938-40 Element Wasser

C



6934-40 Element Feuer

D

C | **Modell 6938-40** „Element Wasser“
Extras: Aufsatzfüllung | RAL 5011 stahl-
blau, Nuten RAL 5014 taubenblau |
Glas Satinato weiß
Griff: 9054-13 Edelstahl

D | **Modell 6934-40** „Element Feuer“
Extras: Aufsatzfüllung | RAL 3003
rubinrot, Nuten in RAL 3013
tomatenrot | Glas Satinato weiß |
Designsockel SB 703-1
Griff: 1080-13 Edelstahl, integriert

Colani
C O U R A G E

SEINE IDEEN SIND AVANTGARDE.

SEINE FORMEN FUTURISTISCH UND BIODYNAMISCH.

Unermüdlich verleiht er seiner visionären Design-Philosophie energetischen Schwung: Luigi Colani, Weltmeister der eleganten Kurve, ist inspiriert von der Natur. Denn: Der Kosmos ist rund. Und der Globus ist es auch. Was liegt also näher, als Kanten zu vernachlässigen und in eine neue Dimension des Türendesigns abzutauchen? Modern, aufregend und trendsetzend...

Colani-Courage steht für diesen Aufbruch. Diese einmalige Türenerie entworfen von Luigi Colani – made by Rodenberg – begeistert mit purem Design. Und einer Formensprache, die die Sinne berührt. Entdecken Sie Colani-Courage.

Erkunden Sie die Seele der Tür.





EXKLUSIV

A | Modell Cosmo 6998-41

Aufsatzfüllung

Glas: G 1300 mattiertes Glas mit klarem „Colani“-Schriftzug

Extras: RAL 9016 weiß, Teilflächen RAL 7011 eisengrau und RAL 9006 weißaluminium

Griff: 1064-13 Edelstahl, integriert

B | Modell Momento 6999-41

Aufsatzfüllung

Glas: G 1300 mattiertes Glas mit klarem „Colani“-Schriftzug

Extras: RAL 9016 weiß, Teilflächen RAL 3004 purpurrot

Griff: 1064-13-G Edelstahl, integriert

COSMO



Cosmo 6998-41

A



Momento 6999-41

B

C | Modell Momento 6999-42 mit Ganzglas-Seitenteil | Aufsatzfüllung

Glas: G 1300 mattiertes Glas mit klarem „Colani“-Schriftzug

Extras: Hochglanz lavagrau, Teilflächen Hochglanz gold

Glas Seitenteil: G 1304 mattiertes Glas mit klarem Motiv

Griff: 1064-13-G Edelstahl, integriert



Momento 6999-42

C

MOMENTO



Modell Cosmo 6998-42 mit Ganzglas-Seitenteil | Aufsatzfüllung | **Glas:** G 1300 mattiertes Glas mit klarem „Colani“-Schriftzug | **Extras:** RAL 5011 stahlblau, Teilflächen RAL 7011 eisengrau und Hochglanz silber | **Glas Seitenteil:** G 1302 mattiertes Glas mit klaren Streifen und Applikationen aus Swarovski® Kristallen | **Griff:** 1064-13 Edelstahl, integriert

Farbauswahl

Die Oberflächen und Nuten können in allen RAL-Farben und den abgebildeten sechs Hochglanzfarben gestaltet werden.

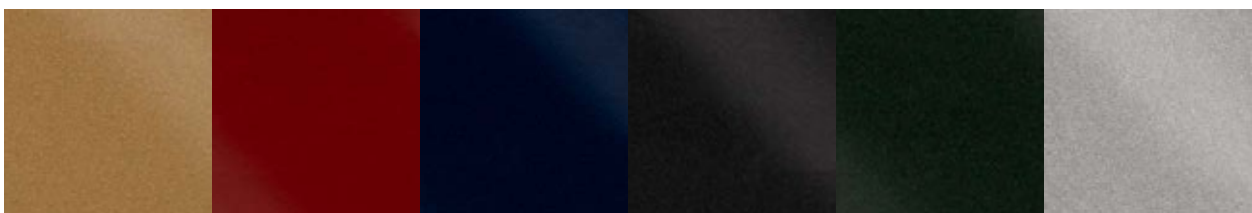

gold

tornadorot

dunkelblau

lavagrau

dunkelgrün

silber

EXKLUSIV



VERVE

| Abbildung links |

Modell Verve 6995-41 Aufsatzfüllung

Glas: G 1300 mattiertes Glas mit klarem „Colani“-Schriftzug

Extras: Farbe RAL 9016 weiß, Teilflächen RAL 7024 graphitgrau

Griff: 1064-13-G Edelstahl

| Abbildung rechts |

Modell Verve 6995-42 mit Ganzglas-Seitenteilen | Aufsatzfüllung

Glas: G 1300 mattiertes Glas mit klarem „Colani“-Schriftzug

Extras: Hochglanz lavagrau, Teilflächen RAL 7024 graphitgrau und RAL 3004 purpurrot

Glas Seitenteile: G 1301 mattiertes Glas mit klarem Streifen und mattiertem Motiv

Griff: 1064-13-G Edelstahl

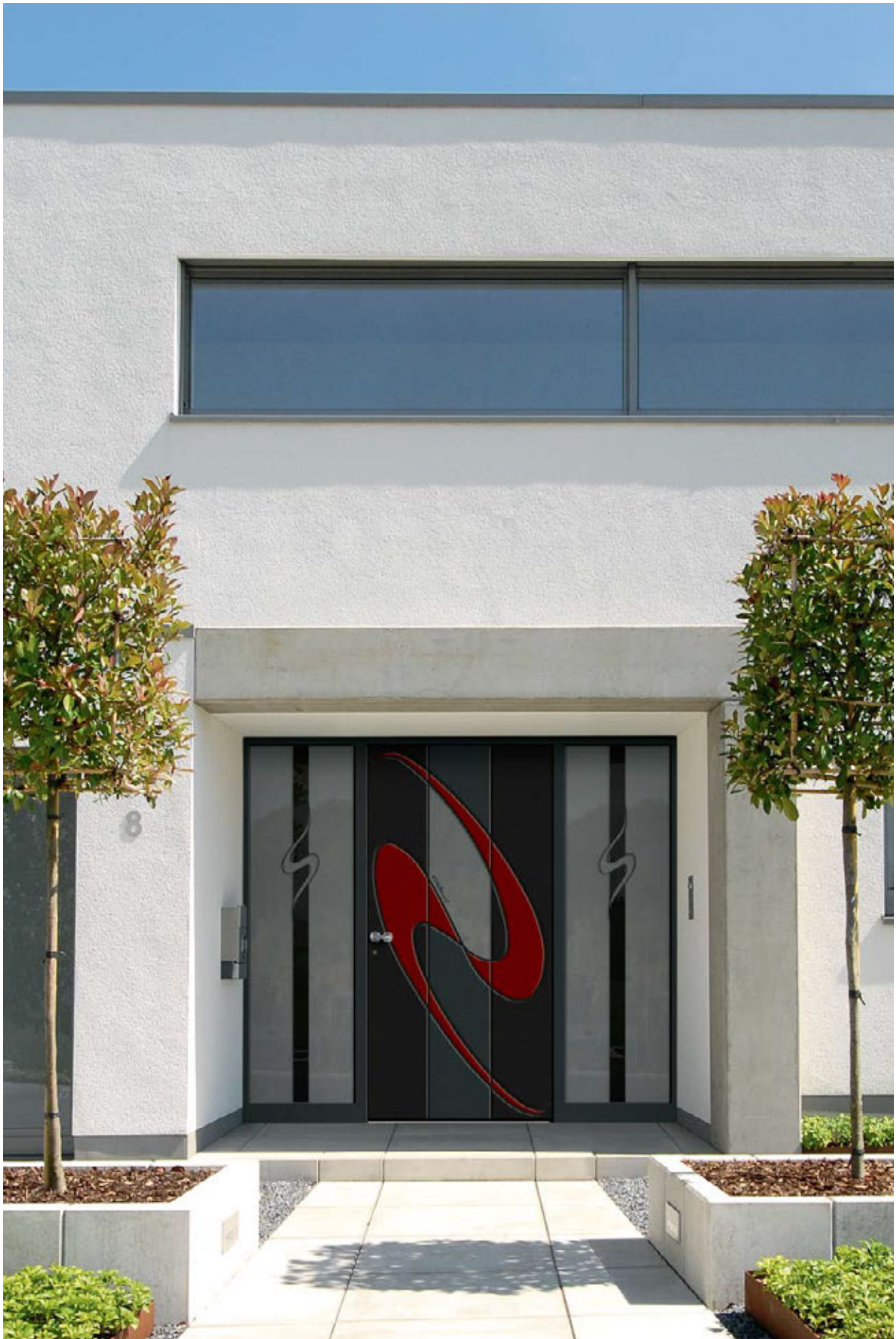



A | **Modell Lumino 6994-41** mit Ganzglas-Seitenteil | Aufsatzfüllung
Glas: G 1300 mattiertes Glas mit klarem „Colani“-Schriftzug
Extras: RAL 9016 weiß, Teilflächen RAL 7004 signalgrau | Designsockel SB 701-3
Glas Seitenteil: G 1303 mattiertes Glas mit klarem Motiv
Griff: 1064-13-G Edelstahl

| Abbildung links |
Modell Lumino 6994-41 mit Ganzglas-Seitenteilen | Aufsatzfüllung
Glas: G 1300 mattiertes Glas mit klarem „Colani“-Schriftzug
Extras: RAL 7016 anthrazitgrau, Teilflächen RAL 9016 weiß
Glas Seitenteile: Satinato weiß
Griff: 1064-13-G Edelstahl



Lumino 6994-41

A

LUMINO

B | **Modell Cielo 6997-40**
 Aufsatzfüllung
Glas: G 1300 mattiertes Glas mit klarem „Colani“-Schriftzug
Griff: 1064-13-G Edelstahl

C | **Modell Cielo 6997-42** Aufsatzfüllung
Glas: G 1300 mattiertes Glas mit klarem „Colani“-Schriftzug
Extras: Hochglanz tornadorot, Nuten Hochglanz silber
Griff: 1064-13-G Edelstahl

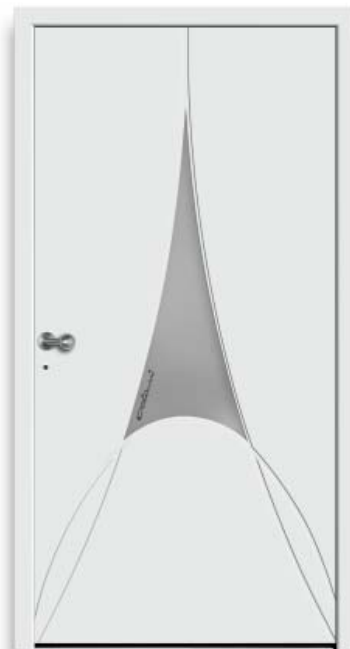

Cielo 6997-40

B



Cielo 6997-42

C

CIELO

KLASSISCH

Stilvoll

Harmonisch

Einladend

Romantisch

Repräsentativ

Vertraut

Traditionell

Verspielt





KLASSISCH

KLASSISCH



6547-10 S.186



6460-10 S.190



2516-10 S.190



346-10 S.190



186-65 S.192



424-15 S.196



425-15 S.198



420-15 S.200



217-10 S.202



217-90 S.202



342-15 S.204



342-25 S.205



340-15 S.205



343-90 S.205



4151-11 S.206



1004-65 S.206



208-20 S.208



205-20 S.209



200-10 S.210



224-10 S.212



202-15 S.214



6451-15 S.216



6554-15 S.217



6450-15 S.217



6452-15 S.218



6453-15 S.219



414-15 S.221



4142-10 S.222



4141-15 S.224



4143-10 S.224



6456-15 S.226



6457-15 S.227



301-15 S.228



302-15 S.230



25-11 S.232



6447-11 S.232



6541-11 S.234



6448-25 S.234



214-15 S.236



406-10 S.238



6376-11 S.239



450-10 S.240



417-15 S.242



201-15 S.242



317-15 S.242



306-11 S.244



3061-11 S.248



3062-11 S.250



3064-11 S.251



3066-11 S.253



11-60 S.254



35-62 S.254



50-60 S.256



2517-10 S.258



217-10 S.258



2518-10 S.258



23-62 S.260



3-62 S.260



33-60 S.260



22-60 S.260



8-60 S.261



6161-62 S.261



23-61 S.262



1562-71 S.262



12-92 S.264



6923-92 S.264



13-92 S.264



4-92 S.264



6924-92 S.264

MUSTERGESCHÜTZT

RODENBERG-Modelle sind
musterrechtlich geschützt.

KLASSISCH

| Abbildung rechts |

Modell 6547-10 mit Seitenteil

Glas: G 756 echter Rillenschliff auf halbtransparentem Glas mit klaren Facettensteinen

Griff: 1013-13 Edelstahl

| Detail unten |

Modell 6547-10 | G 756 echter Rillenschliff auf halbtransparentem Glas mit klaren Facettensteinen

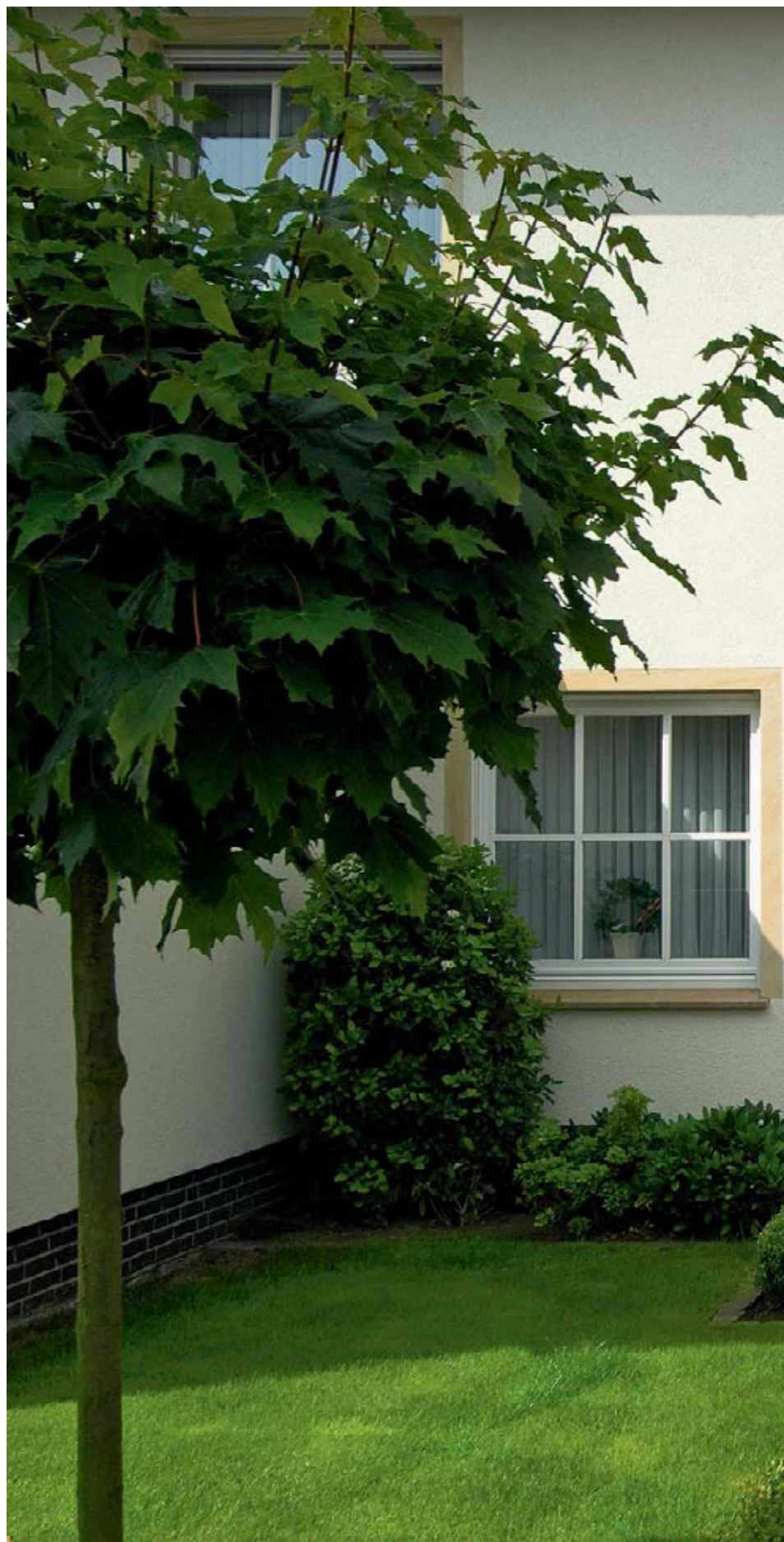

Elegant, harmonisch und für immer zeitlos schön.



KLASSISCH

KLASSISCH



A | Modell 6547-10
Glas: G 1200 mattiertes Glas mit
klarem Rand und klarem Streifen
Griff: 8767-13 Edelstahl



6547-15

B



6547-15

C

B | Modell 6547-15

Extras: Aufsatzfüllung |

Dekor Anthrazitgrau |

Glas Madras Pave weiß

Griff: 1021-13 Edelstahl

C | Modell 6547-15

Extras: Glas Musselin M6

Griff: 9044-13 Edelstahl

| Abbildungen unten |

Innenansicht: Modell 6547-10

Glas: G 1200 mattiertes Glas mit

klarem Rand und klarem Streifen

Innendrücker: 2008-13-I Edelstahl



KLASSISCH

A | Modell 6460-10

Glas: G 1200 mattiertes Glas mit klarem Rand und klarem Streifen
Griff: 8767-13 Edelstahl



6460-10

A

B | Modell 346-15

Extras: Dekor Golden Oak |
Glas Silvit weiß
Griff: 8764-13 Edelstahl



346-15

B



2516-10

C



346-10

D

C | Modell 2516-10

Extras: Glas Musselin M6
Griff: 9044-13 Edelstahl

D | Modell 346-10

Glas: G 800 Eisblumenglas mit Facettenschliff
Extras: Dekor Grau
Griff: 9036-13 Edelstahl

| Abbildung rechts |
Modell 6460-10 mit Seitenteil
Glas: G 759 echter Rillenschliff auf halbtransparentem Glas mit klaren Facettensteinen
Griff: 8764-13 Edelstahl



KLASSISCH



| Abbildung rechts |
Modell 186-65 mit Ganzglas-
Seitenteilen
Extras: Dekor Golden Oak |
Glas Satinato weiß
Griff: 9025-13 Edelstahl

So lebendig wie Echtholz – unsere holzgemaserten Dekorfolien.



KLASSISCH

KLASSISCH



186-60

A



186-60

B

A | Modell 186-60

Glas: G 1231 mattiertes Glas mit klarem Rand und klarem Streifen
Griff: 1021-13 Edelstahl



186-65

C

B | Modell 186-60

Extras: Aufsatzfüllung | RAL 7001 silbergrau | Glas Mastercarré weiß
Griff: 9023-13 Edelstahl, integriert

C | Modell 186-65

Glas: G 1231 mattiertes Glas mit klarem Rand und klarem Streifen
Griff: 9016-5 Chrom



| Abbildung oben |
Innenansicht: Modell 186-60
Glas: G 1231 mattiertes Glas mit klarem Rand und klarem Streifen
Innendrücker: 2008-13-I Edelstahl

KLASSISCH

| Abbildung rechts |

Modell 424-15 zweiteilig

Glas: G 733 echte geschliffene

grüne Friesecken mit Eisblumenglas

Extras: Dekor Golden Oak

Griff: 705-1 Messing poliert

| Detail unten |

Modell 424-15 | Farbmöglichkeiten

G 733 echte geschliffene Friesecken

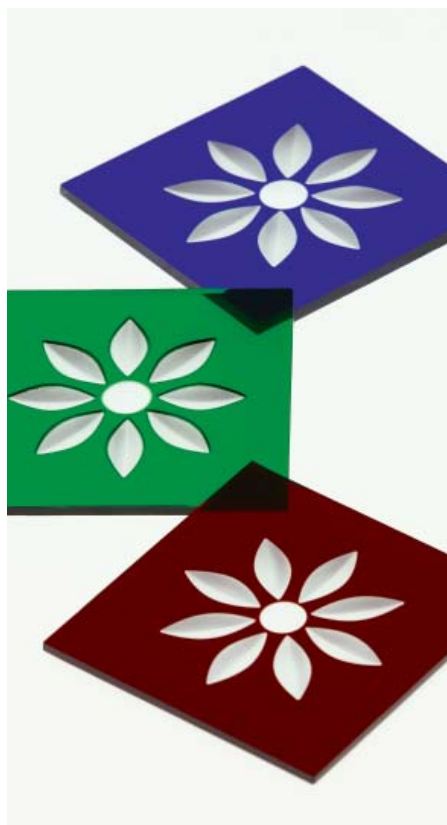

Echte geschliffene Friesecken.



KLASSISCH

KLASSISCH

A | Modell 425-15

Glas: G 733 echte geschliffene
blaue Friesecken mit Eisblumenglas
Griff: 8770-13 Edelstahl
*Farbmöglichkeiten geschliffene Friesecken
in blau, grün oder rot lieferbar.*



425-15

A



424-15

B

B | Modell 424-15

Glas: G 733 echte geschliffene
grüne Friesecken mit Eisblumenglas
Extras: Aufsatzfüllung
Griff: 8764-13 Edelstahl
*Farbmöglichkeiten geschliffene Friesecken
in blau, grün oder rot lieferbar.*



420-10

C



424-15

D

C | Modell 420-10

Glas: G 177 echte Bleiverglasung
mit Barock weiß und
Ornament 521 weiß
Griff: 9002-1 Messing poliert

D | Modell 424-15

Glas: G 177 echte Bleiverglasung mit
Barock weiß und Ornament 521 weiß
Extras: Dekor Golden Oak
Griff: 764-5 Chrom

| Abbildung rechts |
Modell 420-10 mit Seitenteilen
Glas: G 1110 mattiertes Glas
mit klarem Motiv
Griff: 8764-13 Edelstahl



KLASSISCH



420-15

A

A | **Modell 420-15**
Extras: Glas Altdeutsch K weiß
Griff: 8764-13 Edelstahl

| Abbildung rechts |
Modell 420-15 mit Seitenteil
Glas: G 505-20 mattiertes
Glas mit klarem Rand
Griff: 9023-13 Edelstahl

| Detail oben |
Modell 420-15 | Proflierter
Ornamentrahmen

| Detail unten |
Glas Altdeutsch K weiß





KLASSISCH



217-15

A



217-90

B

A | Modell 217-15
Extras: Glas Madras Uadi weiß
Griff: 9022-13 Edelstahl



217-10

C

B | Modell 217-90
Extras: Dekor Grau |
Türklopfer 8784-5 Chrom
Griff: 9016-5 Chrom

C | Modell 217-10
Glas: G 2010 echte Bleiverglasung
schwarz mit Eisblumenglas
Griff: 1013-13 Edelstahl
G 2010 echte Bleiverglasung in
schwarz oder blau lieferbar.

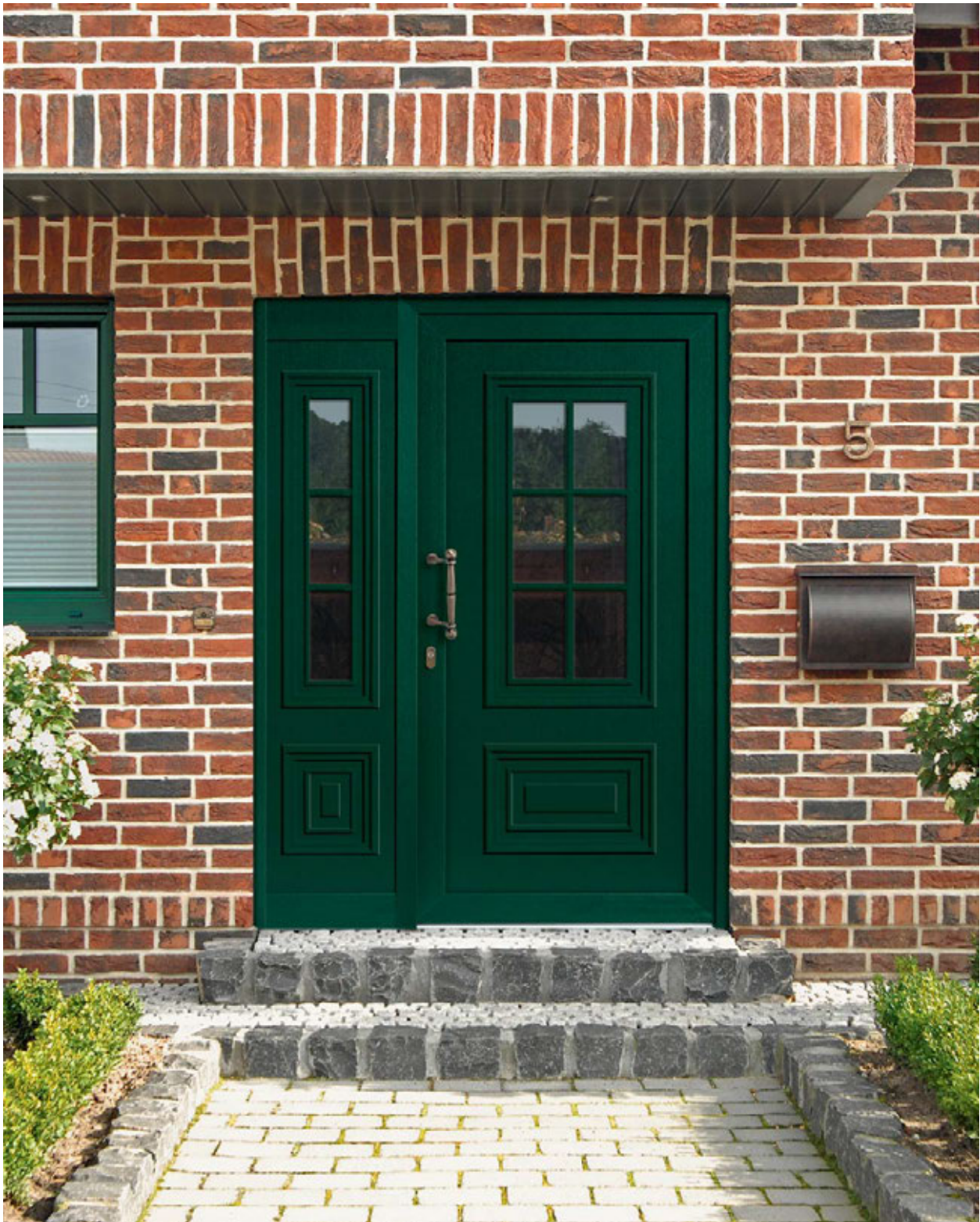

| Abbildung oben |
Modell 217-15 mit Seitenteil
Glas: Klarglas
Extras: Dekor Dunkelgrün
Griff: 8731-3 Bronze

KLASSISCH



| Abbildung oben |
Modell 342-15 mit Ganzglas-
Seitenteilen
Extras: Glas Satinato weiß
Griff: 9016-5 Chrom



342-25

A



340-15

B



343-90

C

A | Modell 342-25

Extras: Aufsatzfüllung | Glas Satinato weiß | Designsockel SB 750-1
Griff: 8510-1 Messing poliert

B | Modell 340-15

Extras: Dekor Grau | Glas Satinato weiß
Griff: 8764-13 Edelstahl

C | Modell 343-90

Extras: Dekor Nussbaum | Türklopfer 8784-5 Chrom
Griff: 9016-5 Chrom

KLASSISCH

A | Modell 4151-11

Glas: G 603 Satinato weiß
mit klaren Facettensteinen

Extras: Aufsatzfüllung

Griff: 1038-13 Edelstahl



4151-11

A



4151-11

B

B | Modell 4151-11

Glas: G 780 echte Bleiverglasung
mit Barock weiß und Ornament

521 weiß

Extras: Dekor Anthrazitgrau

Griff: 9016-5 Chrom



1004-65

C



1004-65

D

C | Modell 1004-65

Extras: Glas Mastercarré weiß

Griff: 9035-13 Edelstahl

D | Modell 1004-65

Extras: RAL 6009 tannengrün |

Glas Musselin M6

Griff: 1039-13 Edelstahl

| Abbildung rechts |

Modell 4151-11 mit Seitenteil

Glas: G 603 Satinato weiß

mit klaren Facettensteinen

Griff: 1038-13 Edelstahl







208-20

A



208-90

B

A | **Modell 208-20**
Glas: G 700 mattiertes
 Glas mit klaren Streifen
Extras: Türklopfer 8784-5 Chrom
Griff: 764-5 Chrom

B | **Modell 208-90**
Extras: Dekor Nussbaum | Rosette
Griff: 9044-13 Edelstahl

C | **Modell 205-20**
Extras: Glas Eisblumenglas
Griff: 9036-13 Edelstahl

D | **Modell 205-20**
Extras: Dekor Grau |
 Glas Ornament 504 weiß
Griff: 1013-13 Edelstahl

| Abbildung links |
Modell 208-20 mit Ganzglas-Seitenteil
Glas: G 700 mattiertes
 Glas mit klaren Streifen
Extras: Dekor Dunkelgrün | Rosette
Griff: 8764-13 Edelstahl



205-20

C



205-20

D

KLASSISCH

KLASSISCH



Jede Bleiverglasung ein handgefertigtes Unikat.



| Abbildung links |

Modell 200-10

Glas: G 160 echte Bleiverglasung
schwarz mit Eisblumenglas

Extras: Aufsatzfüllung

Griff: 8767-13 Edelstahl

*G 160 echte Bleiverglasung in
schwarz oder blau lieferbar.*

| Abbildung oben |

Innenansicht: Modell 200-10

Glas: G 160 echte Bleiverglasung
schwarz mit Eisblumenglas

Innendrücker: 2008-13-1 Edelstahl

*G 160 echte Bleiverglasung in
schwarz oder blau lieferbar.*

KLASSISCH

A | Modell 200-10

Glas: G 2006 echte Bleiverglasung mit Eisblumenglas und Randstreifen Rillenglas
Griff: 9048-13 Edelstahl



200-10

A

B | Modell 200-15

Extras: Dekor Golden Oak |
Glas: Altdeutsch K weiß
Griff: 763-2 Messing brüniert



200-15

B



224-10

C

C | Modell 224-10 mit Seitenteilen

Glas: G 160 echte Bleiverglasung blau mit Eisblumenglas
Griff: 8767-13 Edelstahl
G 160 echte Bleiverglasung in schwarz oder blau lieferbar.

| Abbildung rechts |

Modell 200-10 mit Seitenteilen
Glas: G 160 echte Bleiverglasung schwarz mit Eisblumenglas
Griff: 9022-13 Edelstahl
G 160 echte Bleiverglasung in schwarz oder blau lieferbar.



KLASSISCH

A | Modell 202-25

Glas: Klarglas gewölbt

Griff: 8764-13 Edelstahl

B | Modell 202-15

Extras: Dekor Golden Oak |

Glas Barock weiß

Griff: 9002-1 Messing poliert

| Abbildungen unten |

Innenansicht: Modell 202-15

mit Seitenteil

Glas: Klarglas

Innendrücker: 2008-13-1 Edelstahl



202-25

A



202-15

B





Modell 202-15 mit Seitenteil | Extras: Glas Chinchilla weiß | Griff: 8767-13 Edelstahl



Aus Liebe zum Detail – Profilierte und aufwändig gestaltete Ornamentrahmen.



6554-15

A



6450-15

B

A | **Modell 6554-15**
Extras: Glas Chinchilla weiß
Griff: 8764-13 Edelstahl

B | **Modell 6450-15**
Extras: RAL 6005 moosgrün
mit weißer Ornamentik |
Glas Altdeutsch K weiß
Griff: 701-2 Messing brüniert

C | **Modell 6450-15** mit Seitenteil
Glas: Klarglas gewölbt
Griff: 705-2 Messing brüniert

| Abbildung links |
Modell 6451-15 zweiteilig
Glas: Klarglas
Extras: RAL 5010 enzianblau
Griff: 761-3 Bronze



6450-15

C

KLASSISCH

KLASSISCH



6452-15

A

A | **Modell 6452-15**
Extras: Glas Gotik weiß
Griff: 763-2 Messing brüniert

| Abbildung rechts |
Modell 6453-15 zweiteilig
Glas: Klarglas
Extras: RAL 5007 brillantblau
mit weißer Ornamentik
Griff: 8764-13 Edelstahl

| Detail oben |
Modell 6452-15 | Profilierter Ornamentrahmen mit Glas Gotik weiß

| Detail unten |
Glas Gotik weiß





KLASSISCH



414-10

A



414-90

B



414-10

C

A | Modell 414-10

Glas: G 1358 mattiertes Motiv auf
halbtransparentem Glas

Griff: 8764-13 Edelstahl

B | Modell 414-90

Extras: Dekor Dunkelgrün

Griff: 9002-1 Messing poliert

C | Modell 414-10

Glas: G 1109 mattiertes
Glas mit klarem Motiv

Extras: Aufsatzfüllung |
Designsockel SB 750-1

Griff: 8764-13 Edelstahl



| Abbildung oben |
Modell 414-15 mit Seitenteil
Extras: Glas Barock weiß
Griff: 9023-13 Edelstahl

KLASSISCH



4142-10

A

A | Modell 4142-10

Glas: G 144 echte Bleiverglasung blau mit geschliffenen Friesecken und Gotik weiß

Griff: 8767-13 Edelstahl

| Abbildung rechts |

Modell 4142-15

Extras: Glas Chinchilla weiß

Griff: 8764-13 Edelstahl

| Detail oben |

Modell 4142-10 | Glas G 144 echte Bleiverglasung blau mit geschliffener Friesecke

| Detail unten |

Modell 4142-15 | Profilierter Ornamentrahmen mit Glas Chinchilla weiß





KLASSISCH



4141-15

A



4143-15

B

A | Modell 4141-15
Extras: Glas Eisblumenglas
Griff: 731-1 Messing poliert



4143-10

C

B | Modell 4143-15
Extras: Dekor Stahlblau |
Glas Cannes weiß
Griff: 8767-13 Edelstahl

C | Modell 4143-10
Glas: G 1234 mattiertes Glas,
Streifen klar und klaren
Facettensteinen
Griff: 1013-13 Edelstahl



| Abbildung oben |

Modell 4143-10

Glas: G 225 echte Bleiverglasung
schwarz mit Eisblumenglas

Griff: 764-5 Chrom

*G 225 echte Bleiverglasung in
schwarz oder blau lieferbar.*



Echte Friesecken setzen farbige Akzente.



6456-15

A



6457-15

B

A | **Modell 6456-15**

Glas: G 733 echte geschliffene
blaue Friesecken mit Eisblumenglas

Griff: 764-5 Chrom

*Farbmöglichkeiten geschliffene Friesecken
in blau, grün oder rot lieferbar.*

B | **Modell 6457-15**

Glas: G 733 echte geschliffene
rote Friesecken mit Eisblumenglas

Griff: 731-1 Messing poliert

*Farbmöglichkeiten geschliffene Friesecken
in blau, grün oder rot lieferbar.*

C | **Modell 6457-15** zweiteilig

Glas: G 733 echte geschliffene
grüne Friesecken mit Eisblumenglas

Griff: 9002-1 Messing poliert

*Farbmöglichkeiten geschliffene Friesecken
in blau, grün oder rot lieferbar.*

| Abbildung links |

Modell 6456-15 mit Seitenteilen

Glas: G 733 echte geschliffene
blaue Friesecken mit Eisblumenglas

Griff: 8764-13 Edelstahl

*Farbmöglichkeiten geschliffene Friesecken
in blau, grün oder rot lieferbar.*



6457-15

C

KLASSISCH



A | Modell 301-15

Glas: G 362 echter Rillenschliff
auf leicht reflektierendem Sonnen-
schutzglas Stopsol

Extras: Dekor Golden Oak | Rosette

Griff: 9002-1 Messing poliert

Warme Holzoptik mit natürlichem Charme.



B | **Modell 301-15** mit Seitenteilen
Glas: Klarglas gewölbt
Extras: Türklopfer 706-1 Messing
poliert
Griff: 8510-1 Messing poliert

| Detail unten |
Modell 301-15 | Glas G 362 echter
Rillenschliff auf leicht reflektierendem
Sonnenschutzglas Stopsol

301-15

B



KLASSISCH



Modell 302-15 mit Seitenteil | Extras: Glas Chinchilla weiß | Griff: 764-5 Chrom

Stark profilierte Ornamentik für eine schöne Optik.



302-15

A



302-15

B

A | Modell 302-15

Glas: G 362 echter Rillenschliff auf leicht reflektierendem Sonnenschutzglas Stopsol
Griff: 8764-13 Edelstahl

B | Modell 302-15

Extras: RAL 6009 mit weißer Ornamentik | Glas Altdeutsch K weiß
Griff: 731-1 Messing poliert

| Abbildungen unten |

Innenansicht: Modell 302-15
mit Seitenteil

Extras: Glas Chinchilla weiß
Innendrücker: 784-6-1 Chrom



KLASSISCH

KLASSISCH



25-11

A



25-11

B

A | Modell 25-11
Extras: Glas Silvit weiß
Griff: 8767-13 Edelstahl



6447-11

C

B | Modell 25-11
Extras: Dekor Grau |
Glas Madera weiß
Griff: 764-5 Chrom

C | Modell 6447-11
Glas: G 754 halbrtransparentes
Glas mit mattiertem Motiv
Extras: Dekor Golden Oak
Griff: 8770-13 Edelstahl



| Abbildung oben |
Modell 6447-11 mit Oberlicht
Glas: G 754 halbtransparentes
Glas mit mattiertem Motiv
Extras: Aufsatzfüllung | RAL 7016
anthrazitgrau mit weißer
Ornamentik
Griff: 731-1 Messing poliert

KLASSISCH

A | Modell 6541-11
Extras: Glas Chinchilla weiß
Griff: 8764-13 Edelstahl

B | Modell 6541-11
Extras: Dekor Dunkelgrün |
Glas Barock weiß
Griff: 731-1 Messing poliert



6541-11

A



6541-11

B



6448-25

C



6448-25

D

C | Modell 6448-25
Extras: Glas Eisblumenglas
Griff: 8767-13 Edelstahl

D | Modell 6448-25
Extras: Aufsatzfüllung | RAL 7016
anthrazitgrau | Glas Madras Uadi weiß
Griff: 8764-13 Edelstahl

| Abbildung rechts |
Modell 6541-11 mit Ganzglas-
Seitenteilen
Extras: Glas Barock weiß
Griff: 8767-13 Edelstahl



KLASSISCH



214-15

A



214-25

B

A | Modell 214-15
Extras: Glas Eisblumenglas
Griff: 8731-3 Bronze



214-35

C

B | Modell 214-25
Extras: RAL 6009 tannengrün |
Glas Silvit weiß
Griff: 9002-1 Messing poliert

C | Modell 214-35
Extras: Dekor Nussbaum |
Glas Chinchilla weiß
Griff: 708-2 Messing brüniert



| Abbildung oben |
Innenansicht: Modell 214-15
Glas: Klarglas
Innendrücker: 2008-13-I Edelstahl

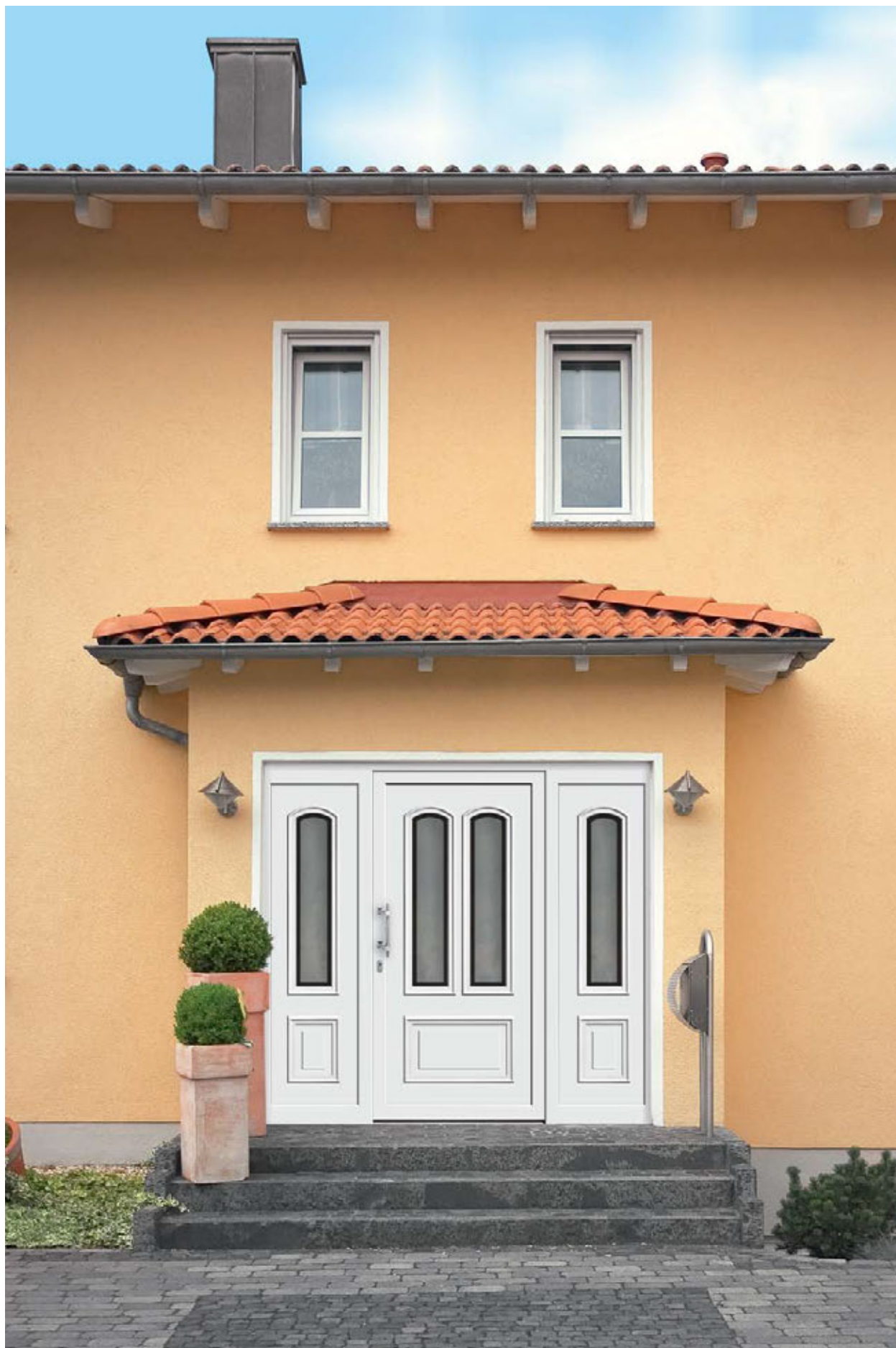



406-10

A



406-10

B

A | **Modell 406-10**

Glas: G 1108 mattiertes

Glas mit klarem Motiv

Griff: 8770-13 Edelstahl

B | **Modell 406-10**

Glas: G 2011 echte Bleiverglasung
mit Eisblumenglas

Extras: Dekor Nussbaum

Griff: 8764-13 Edelstahl

C | **Modell 6376-11** zweiteilig
Extras: Glas Madras Polo weiß
Griff: 1012-13 Edelstahl

| Abbildung links |
Modell 406-10 mit Seitenteilen
Glas: G 500-25 mattiertes
Glas mit klarem Rand
Griff: 8764-13 Edelstahl



6376-11

C

KLASSISCH



| Abbildung oben |
Modell 450-10
Glas: G 1111 mattiertes
Glas mit klarem Motiv
Extras: Aufsatzfüllung |
Designsockel SB 750-1
Griff: 1021-13 Edelstahl



450-15

A



450-15

B

A | Modell 450-15
Extras: Glas Chinchilla weiß
Griff: 1021-13 Edelstahl



450-10

C

B | Modell 450-15
Glas: Klarglas gewölbt
Extras: Dekor Golden Oak
Griff: 731-1 Messing poliert

C | Modell 450-10
Glas: G 2002 echte Bleiverglasung mit
Satinato weiß und Ornament 521 weiß
Griff: 8764-13 Edelstahl

KLASSISCH



417-15

A



201-15

B

A | Modell 417-15
Extras: Glas Gotik weiß
Griff: 705-2 Messing brüniert



317-15

C

B | Modell 201-15
Extras: Dekor Golden Oak |
Glas Barock weiß
Griff: 8510-1 Messing poliert

C | Modell 317-15
Extras: Glas Altdeutsch K weiß
Griff: 8764-13 Edelstahl



| Abbildung oben |
Modell 317-15 mit Seitenteil
Extras: Dekor Dunkelgrün |
Glas Barock weiß
Griff: 8764-13 Edelstahl

KLASSISCH



A | Modell 306-11
Glas: G 605 Satinato weiß
mit Rillenglasstreifen und klaren
Facettensteinen
Extras: Aufsatzfüllung
Griff: 9023-13 Edelstahl



306-11

B



306-11

C

B | Modell 306-11

Glas: G 1227 mattiertes Glas
mit klarem Rand

Griff: 9022-13 Edelstahl

C | Modell 306-11

Extras: Dekor Nussbaum |
Glas Madras Uadi weiß |

Türklopfer 8784-5 Chrom

Griff: 9016-5 Chrom

| Abbildungen unten |

Innenansicht: Modell 306-11

Glas: G 605 Satinato weiß
mit Rillenglasstreifen und klaren
Facettensteinen

Innendrücker: 2008-13-I Edelstahl



KLASSISCH

| Abbildung rechts |
Modell 306-11 mit Ganzglas-Seitenteil
Glas: G 1106 mattiertes Glas mit
klaren Streifen und Applikationen
aus Swarovski® Kristallen
Extras: Aufsatzfüllung
Griff: 9022-13 Edelstahl

| Detail unten |
Modell 306-11 | G 1106 mattiertes
Glas mit klaren Streifen und
Applikationen aus
Swarovski® Kristallen

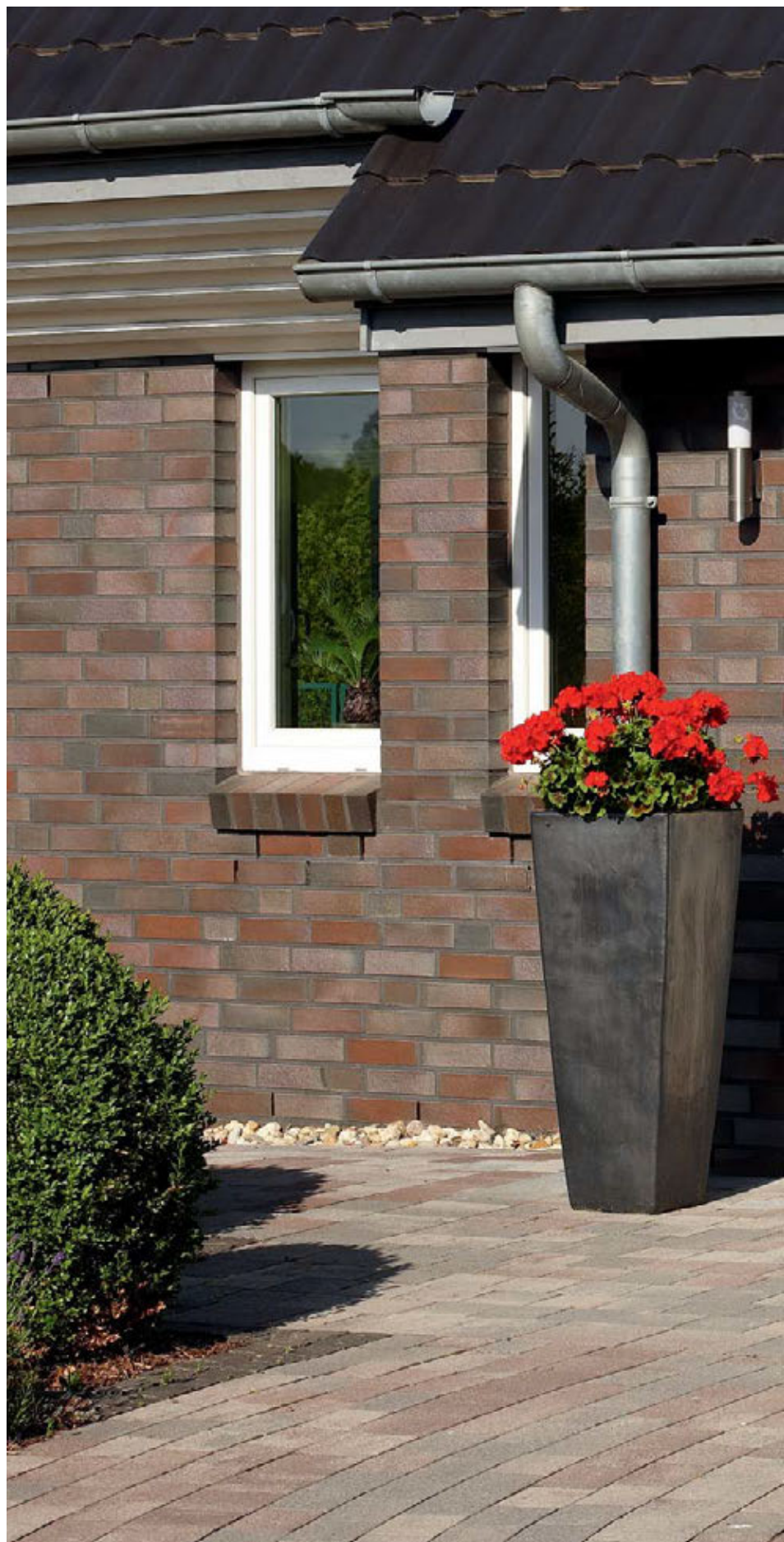
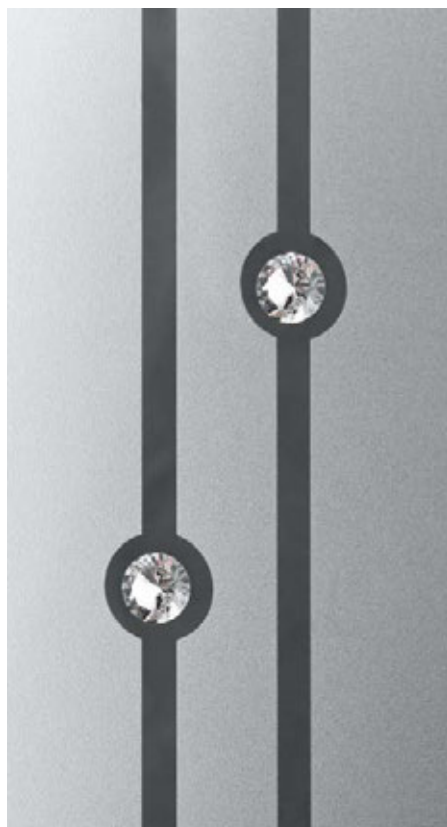



KLASSISCH



3061-11

A



3061-11

B

A | Modell 3061-11
Extras: Glas Madras Uadi weiß
Griff: 1021-13 Edelstahl



3061-11

C

B | Modell 3061-11
Glas: G 1360 Satinato weiß
mit klaren Facettensteinen
Extras: Dekor Nussbaum
Griff: 9022-13 Edelstahl

C | Modell 3061-11
Glas: G 607 Satinato weiß
mit Rillglasstreifen und klaren
Facettensteinen
Extras: Aufsatzfüllung
Griff: 1038-13 Edelstahl



| Abbildung oben |
Modell 3061-11 mit Ganzglas-
Seitenteil
Glas: G 1107 mattiertes Glas mit
klaren Streifen und Applikationen
aus Swarovski® Kristallen
Extras: RAL 7016 anthrazitgrau
Griff: 1021-13 Edelstahl



A | Modell 3064-11

Glas: G 779 echte Bleiverglasung mit
Satinato weiß und Ornament 521 weiß
Griff: 8767-13 Edelstahl



3064-11

A



3062-11

B

B | Modell 3062-11

Glas: G 177 echte Bleiverglasung mit
Barock weiß und Ornament 521 weiß
Griff: 764-5 Chrom

C | Modell 3062-11 mit Seitenteilen

Glas: G 160 echte Bleiverglasung
blau mit Eisblumenglas
Griff: 8764-13 Edelstahl
*G 160 echte Bleiverglasung in blau
oder schwarz lieferbar.*

| Abbildung links |

Modell 3062-11 mit Ganzglas-
Seitenteilen

Glas: G 160 echte Bleiverglasung
schwarz mit Eisblumenglas
Griff: 8764-13 Edelstahl
*G 160 echte Bleiverglasung in blau
oder schwarz lieferbar.*



3062-11

C

KLASSISCH



| Detail |
Modell 3066-11 | Glas G 177 echte
Bleiverglasung mit Barock weiß und
Ornament 521 weiß

| Abbildung rechts |
Modell 3066-11 mit Seitenteilen
Glas: G 177 echte Bleiverglasung mit
Barock weiß und Ornament 521 weiß
Extras: Aufsatzfüllung |
Designsockel SB 750-1
Griff: 8770-13 Edelstahl

Echte Bleiverglasungen in Handarbeit gefertigt.



KLASSISCH

KLASSISCH



11-60

A



11-71

B

A | **Modell 11-60**
Glas: G 242 halbdurchsichtiges
Glas mit mattiertem Motiv und
klaren Glassteinen
Griff: 9022-13 Edelstahl



35-62

C

B | **Modell 11-71** Rahmen –
Edelstahl design flächenbündig
Glas: G 1236 mattiertes Glas mit
klarem Streifen und klaren
Facettensteinen
Extras: RAL 7016 anthrazitgrau
Griff: 1039-13 Edelstahl

C | **Modell 35-62**
Extras: Dekor Golden Oak |
Glas Chinchilla weiß
Griff: 1013-13 Edelstahl



| Abbildung oben |
Modell 35-62
Extras: Glas Pave weiß
Griff: 9023-13 Edelstahl

KLASSISCH





| Abbildung links |

Modell 50-60

Glas: G 500-20 mattiertes

Glas mit klarem Rand

Extras: Aufsatzfüllung |

Dekor Anthrazitgrau

Griff: 9023-13 Edelstahl

| Abbildung oben |

Innenansicht: Modell 50-60

Glas: G 500-20 mattiertes

Glas mit klarem Rand

Extras: Dekor Anthrazitgrau

Innendrücker: 2008-13-I Edelstahl

KLASSISCH



2517-10

A



2518-10

B



217-10

C

A | Modell 2517-10 mit Ziergitter V 170
Extras: Glas Altdeutsch K weiß
Griff: 8764-13 Edelstahl

B | Modell 2518-10 mit Ziergitter V 180
Extras: Dekor Grau |
Glas Satinato weiß
Griff: 9044-13 Edelstahl

C | Modell 217-10 mit Ziergitter V 175
Extras: Dekor Dunkelgrün |
Glas Satinato weiß
Griff: 1013-13 Edelstahl



| Detail oben |
Modell 217-10 mit Ziergitter V 175

KLASSISCH

A | Modell 23-62

Extras: Glas Altdeutsch K weiß

Griff: 763-2 Messing brüniert



23-62

A



3-62

B

B | Modell 3-62

Extras: Glas Satinato weiß

Griff: 9038-13 Edelstahl

C | Modell 33-60

Extras: Dekor Golden Oak |

Glas Silvit weiß

Griff: 731-2 Messing brüniert



33-60

C

D | Modell 22-60

Glas: G 1235 mattiertes Glas mit klarem Rand und klarem Streifen

Extras: RAL 7016 anthrazitgrau

Griff: 8767-13 Edelstahl



22-60

D



8-60

E



6161-62

F

E | Modell 8-60

Glas: G 770 echte Bleiverglasung mit Satinato weiß und Ornament 521 weiß
Griff: 1021-13 Edelstahl

F | Modell 6161-62

Extras: Glas Ornament 504 weiß
Griff: 9038-13 Edelstahl

| Abbildungen unten |
Modell 33-60 mit Ganzglas-Seitenteilen
Glas: G 500-20 mattiertes Glas mit klarem Rand
Griff: 9023-13 Edelstahl



KLASSISCH

A | **Modell 23-61**
Extras: Glas Masterpoint weiß
Griff: 9022-13 Edelstahl

B | **Modell 23-71** Rahmen –
Edelstahldesign flächenbündig
Extras: Glas Chinchilla weiß
Griff: 9023-13 Edelstahl



23-61

A



23-71

B



1562-61

C



1562-71

D

C | **Modell 1562-61**
Extras: Glas Satinato weiß
Griff: 1007-13 Edelstahl

D | **Modell 1562-71** Rahmen –
Edelstahldesign flächenbündig
Extras: Aufsatzfüllung | RAL 7001
silbergrau | Glas Ornament 504 weiß
Griff: 9037-13 Edelstahl



Modell 1562-71 mit Ganzglas-Seitenteilen | Rahmen – Edelstahl design flächenbündig | Extras: Aufsatzfüllung | RAL 7016 anthrazitgrau | Glas Satinato weiß | Designsockel SB 703-1 | Griff: 1071-13 Edelstahl/ Holzdekor, integriert

KLASSISCH

A | Modell 12-92

Griff: 9050-13 Edelstahl

B | Modell 6923-92

Extras: Dekor Anthrazitgrau

Griff: 9029-13 Edelstahl

C | Modell 13-92

Extras: RAL 3004 purpurrot

Griff: 9038-13 Edelstahl

D | Modell 4-92

Extras: Dekor Golden Oak

Griff: 731-1 Messing poliert

E | Modell 6924-92

Griff: 9016-5 Chrom



12-92

A



6923-92

B



13-92

C



4-92

D



6924-92

E



Modell 12-92 | Extras: Aufsatzfüllung | RAL 7001 silbergrau | Griff: 8764-13 Edelstahl

KLASSISCH

Mögen Sie Ihre Haustür ganz geschlossen oder vollverglast? Die Entscheidung fällt Ihnen schwer? Wir haben die Lösung: Eine Kombination aus beidem ergibt attraktive Modelle, die höchsten Ansprüchen genügen und in Qualität und Gestaltung überzeugen. Die Sockel-Elemente für den unteren Bereich der Türen sind in verschiedenen Ornamentgestaltungen, Farben und Dekoren lieferbar.



9002-92

A

A | Modell 9002-92



9209-90

B

B | Modell 9209-90
Extras: Dekor Golden Oak



9012-92

C

C | Modell 9012-92



9011-92

D

D | Modell 9011-92
Extras: RAL 7001 silbergrau



9012-92

E

E | Modell 9012-92
Extras: Übergröße



9008-92

F

F | Modell 9008-92
Extras: Dekor Dunkelgrün



9013-92 G

G | Modell 9013-92
Extras: RAL 7035 lichtgrau



9112-90 H

H | Modell 9112-90 | aufgesetzte
Kassette



9702-92 I

I | Modell 9702-92 | eingefräste
Profilierung



9401-90 J

J | Modell 9401-90



9402-90 K

K | Modell 9402-90



9409-95 L

L | Modell 9409-95
Extras: Dekor Golden Oak

ZUBEHÖR TECHNIK +

Griffe

Integrierte Griffschalen

Designsockel

Ornamentgläser

Schmuckverglasungen

Bauarten

Wärmeschutz

Sicherheit





ZUBEHÖR



Rund um Ihre Haustür sind erstklassige Helfer gefragt. Geschmackvolle Zubehörteile, die Wertigkeit und Charakter Ihrer Tür positiv unterstreichen. Gemeint sind Außengriffe, Innendrücker, Griffgarnituren, Briefdurchwürfe, Klingelschilder sowie schmückende Designsockel. Unsere breite Auswahl garantiert Ihnen die feine Abstimmung aller Details. Die runden, ovalen und eckigen Symbole unter jedem Griff zeigen Ihnen dabei die Form des Modells auf einen Blick.



Außengriff ist in folgenden Abmessungen erhältlich*:

9022-13	400 mm
9023-13	600 mm
9024-13	800 mm
9025-13	1000 mm
9026-13	1200 mm
9027-13	1400 mm
9028-13	1600 mm
9029-13	1800 mm
9030-13	2000 mm

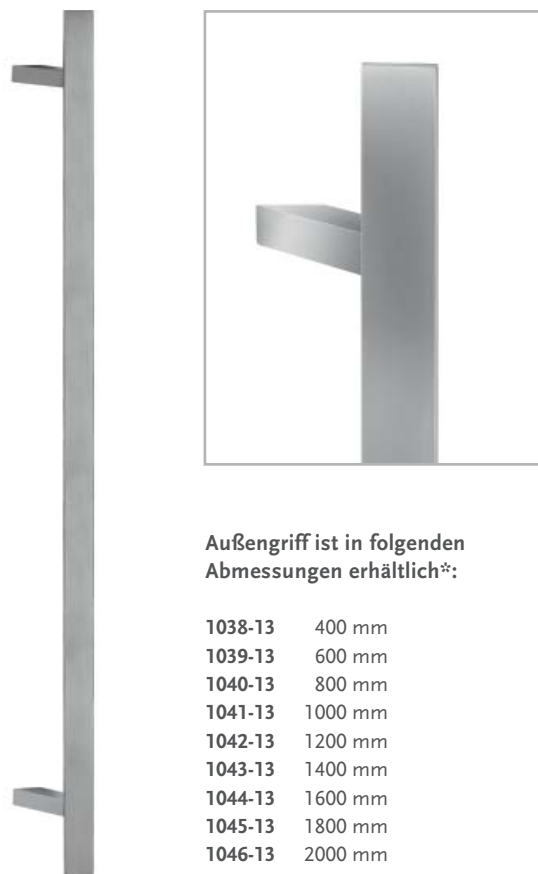

Außengriff ist in folgenden Abmessungen erhältlich*:

1038-13	400 mm
1039-13	600 mm
1040-13	800 mm
1041-13	1000 mm
1042-13	1200 mm
1043-13	1400 mm
1044-13	1600 mm
1045-13	1800 mm
1046-13	2000 mm

EDELSTAHL MATT GEBÜRSTET

Holzdekor Nussbaum



Außengriff ist in folgenden Abmessungen erhältlich*:

1077-13	400 mm
1107-13	600 mm
1074-13	1000 mm
1073-13	1600 mm

Echtholz Jatoba



Außengriff ist in folgenden Abmessungen erhältlich*:

1075-13	400 mm
1076-13	600 mm
1072-13	1000 mm
1071-13	1600 mm



Außengriff ist in folgenden Abmessungen erhältlich*:

9221-13	400 mm
9222-13	600 mm
9223-13	800 mm
9224-13	1000 mm
9225-13	1200 mm
9226-13	1400 mm
9227-13	1600 mm
9228-13	1800 mm
9229-13	2000 mm



Außengriff ist in folgenden Abmessungen erhältlich*:

9230-13	400 mm
9231-13	600 mm
9232-13	800 mm

* Griffe sind mit geraden oder schrägen Stützen erhältlich.

EDELSTAHL MATT GEBÜRSTET



1007-13 ●
 Außengriff
 600 mm
 matt/poliert

9055-13 ●
 Außengriff
 940 mm

1006-13 ●
 Außengriff
 1000 mm
 matt/poliert



9095-13 ●
 Außengriff 360 mm
 Swarovski® Kristalle

9096-13 ●
 Außengriff 340 mm
 Swarovski® Kristalle

9067-13-I Innendrücker
 Swarovski® Kristalle
 mit Rosette





1017-13 ■
 Außengriff 500 mm
 gebogen – auch
 waagrecht mon-
 tierbar



9212-13 ■
 Außengriff 1000 mm
 gebogen



1082-13 ■
 Außengriff 300 mm
 – auch waagrecht
 montierbar



V 105 ■
 Außengriff 500 mm
 – auch waagrecht
 montierbar



1025-13 ■
 Außengriff 540 mm
 – auch waagrecht
 montierbar



1080-13 ●
 Außengriff
 1600 mm
 gebogen



1106-13 ■
 Außengriff
 1600 mm

EDELSTAHL MATT GEBÜRSTET



V 100
Griffschale 220 mm



V 103
Griffschale 430 mm



V 103 LED
Griffschale 430 mm mit LED Beleuchtung



Die abgebildeten Griffschalen sind in folgenden Abmessungen erhältlich:

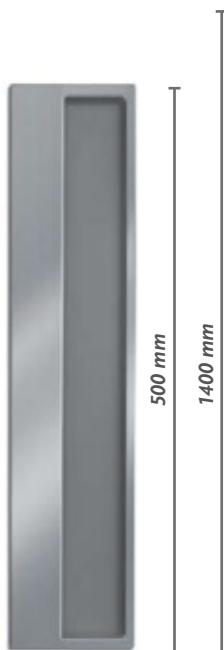

V 106
Griffschale 500 mm

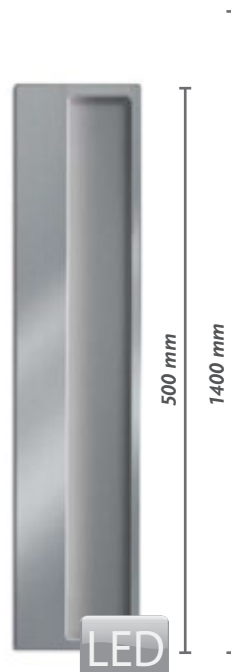

V 116 LED
Griffschale 500 mm mit LED-Beleuchtung



V 114
Griffschale 500 mm mit integriertem Fingerscan

V 107
Griffschale 1400 mm

V 117 LED
Griffschale 1400 mm mit LED-Beleuchtung



V 115
Außengriff 1400 mm
mit integriertem Fingerscan

V 118
Außengriff 1200 mm
mit integriertem Fingerscan



Außengriff ist in folgenden Abmessungen erhältlich:

- 9213-13 800 mm
- 9214-13 1200 mm
- 9215-13 1400 mm
- 9216-13 1600 mm

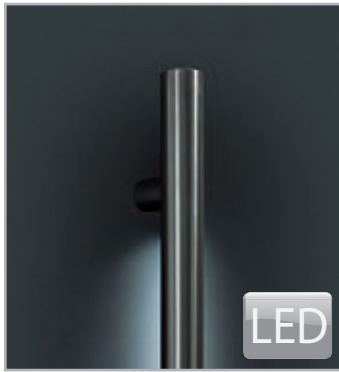

Griffstange mit integrierter LED-Beleuchtung in folgenden Abmessungen erhältlich:

- 9126-13 LED 1200 mm
- 9127-13 LED 1400 mm
- 9128-13 LED 1600 mm



Griffstange mit integrierter LED-Beleuchtung in folgenden Abmessungen erhältlich:

- 1142-13 LED 1200 mm
- 1143-13 LED 1400 mm
- 1144-13 LED 1600 mm



Griffstange mit digitalem Türspion (inklusive Überwachungsbildschirm) in folgenden Abmessungen erhältlich:

- 1 | 1120-13 2 | 1125-13 1000 mm
- 1 | 1121-13 2 | 1126-13 1200 mm
- 1 | 1122-13 2 | 1127-13 1400 mm



Griffstange mit digitalem Türspion (inklusive Überwachungsbildschirm) in folgenden Abmessungen erhältlich:

- 1 | 1130-13 2 | 1135-13 1000 mm
- 1 | 1131-13 2 | 1136-13 1200 mm
- 1 | 1132-13 2 | 1137-13 1400 mm

EDELSTAHL MATT GEBÜRSTET



1013-13 ●
Außengriff 310 mm



9045-13 ●
Außengriff 330 mm



1021-13 ●
Außengriff 300 mm



8770-13
Außengriff 330 mm



9050-13 ●
Außengriff 450 mm
variable Aluminium-
Griffstützen



8764-13 ●
Außengriff 310 mm



8767-13 ●
Außengriff 330 mm



1022-13 ●
Außengriff 335 mm
matt/poliert



9034-13 ●
Außengriff 330 mm



9044-13 ●
Außengriff 360 mm



9035-13 ●
Außengriff 400 mm



9048-13 ●
Außengriff 400 mm



9038-13 ●
Außengriff 330 mm



1014-13
Außengriff 370 mm



2009-13-I
Innendrücker mit Rosette



2008-13-I
Innendrücker mit Rosette



9064-13-I
Innendrücker mit Rosette



9065-13-I
Innendrücker mit Rosette



1064-13-G
Türknopf mit Rosette



1400-13
Innendrücker mit Rosette



1800-13
Innendrücker mit Rosette



0138-13
Innendrücker mit Rosette



1064-13
Türknopf mit Rosette
*Nur auf Füllung
montierbar!*



725-13-O
Rosette



725-13-E
Rosette



725-13-KVO
Rosette

EDELSTAHL MATT GEBÜRSTET



1313-13-I
Innendrücker mit
Langschild



1313-13
Sicherheits-
Drückergarnitur



0538-13
Sicherheits-
Wechselgarnitur



0538-13-ZA
Sicherheits-
Wechselgarnitur mit ZA

WEISS



1313-9-I
Innendrücker mit
Langschild



1313-9
Sicherheits-
Drückergarnitur



0538-9
Sicherheits-
Wechselgarnitur



0538-9-ZA
Sicherheits-
Wechselgarnitur mit ZA

ALUMINIUM STAHLFARBIG



1313-F9-I
Innendrücker mit
Langschild



1313-F9
Sicherheits-
Drückergarnitur



0538-F9
Sicherheits-
Wechselgarnitur



0538-F9-ZA
Sicherheits-
Wechselgarnitur mit ZA



9016-5 ●
Außengriff
255 mm glänzend



764-5 ●
Außengriff
330 mm



8730-6 ●
Außengriff 300 mm
matt, in Kombination
mit Zierring Messing
poliert



784-6-1
Innendrücker
245 mm matt



784-5-1
Innendrücker
245 mm glänzend



725-5-O
Rosette
glänzend



725-5-E
Rosette
glänzend



725-6-E
Rosette matt

MESSING BRÜNIERT



701-2
Außengriff
255 mm



761-2 ●
Außengriff
260 mm



705-2 ●
Außengriff
280 mm



731-2 ●
Außengriff
290 mm



708-2 ●
Außengriff
260 mm



763-2 ●
Außengriff
310 mm



9009-2
Griffgarnitur
245 mm



784-2-1
Innendrücker
245 mm



758-2-1
Innendrücker
245 mm



9007-2-1
Innendrücker
245 mm



725-2-E
Rosette



725-2-O
Rosette



725-2-KVO
Sicherheitsrosette
mit Ziehschutz



731-1 ●
Außengriff
290 mm



9002-1 ●
Außengriff
300 mm



8510-1 ●
Außengriff
320 mm



9001-1 ●
Außengriff
400 mm



1002-1 ●
Außengriff
400 mm
poliert/matt



784-1-I
Innendrücker 245 mm



758-1-I
Innendrücker 245 mm



725-1-O
Rosette



725-1-E
Rosette



725-1-KVO
Sicherheitsrosette
mit Ziehschutz

Messing-Langzeitschutz

Dank der Beschichtung mit unserer innovativen PVD-Schutzschicht gegen Verkratzen, Abnutzung und Korrosion bleibt der feine goldene Schimmer unseres hochwertigen Messingzubehörs dauerhaft erhalten.

BRONZE



3002-3-1
Innendrücker
240 mm



9007-3-1
Innendrücker
245 mm



706-3
Türklopfer 170 mm



8731-3 ●
Außengriff
300 mm



8512-3 ●
Außengriff
330 mm



761-3 ●
Außengriff
260 mm



762-3 ●
Außengriff
290 mm



725-3-SE
Rosette



725-3-KVO
Rosette



FSE-ID
Fingerscan



729-5 KTK Türspion
729-5 KTL Türspion
729-5 KTM Türspion

729-DTS

Digitaler Türspion +
Überwachungs-
bildschirm
zur Selbstmontage



729-DTSA

Digitaler Türspion +
Überwachungs-
bildschirm
aufgesetzt montiert.



729-DTSF

Digitaler Türspion +
Überwachungs-
bildschirm
flächenbündig
montiert.

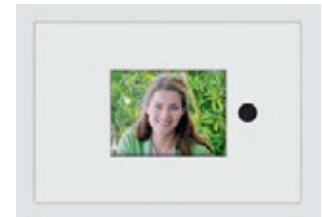

8700-WW
Briefdurchwurf
weiß außen /
weiß innen

8700-WS
Briefdurchwurf
weiß außen/
schwarz innen



8700-MW
Briefdurchwurf
messingfarben außen /
weiß innen

8700-MS
Briefdurchwurf
messingfarben außen/
schwarz innen



8700-EW
Briefdurchwurf
edelstahlfarben außen /
weiß innen

8700-ES
Briefdurchwurf
edelstahlfarben außen/
schwarz innen



8700-DBW
Briefdurchwurf
dunkelbraun außen /
weiß innen

8700-DBS
Briefdurchwurf
dunkelbraun außen/
schwarz innen

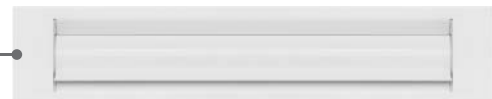

Innenklappe
mit Schacht weiß



Innenklappe
mit Schacht schwarz



Bei Haustürfüllungen bis 45 mm
Füllungsstärke wird der passende
Ausgleichsrahmen mitgeliefert.

EDELSTAHLDESIGN FLÄCHENBÜNDIG

Flächenbündige Applikationen im Edelstahl-Design sind nicht nur optisch ein Hingucker, sondern auch besonders praktisch. Durch die planflächig aufgebrachten Elemente, entsteht eine ebene Fläche ohne Kanten und Winkel, in denen sich kein Schmutz ansammeln kann. Die perfekt geschliffene, Edelstahl nachempfundene, Oberfläche hat eine besonders hochwertige Veredelung und ist dadurch korrosions- und schmutzbeständig, witterungs- und UV-beständig, lässt sich leicht reinigen und ist unempfindlich gegen Fingerabdrücke. Hier ist anfassen erlaubt! Alle Modelle mit Applikationen haben diese exklusive Ausstattung.



Mit einem eleganten Designsockel sehen Türen besonders gut aus und sind im Bodenbereich gegen Abnutzung und Verschleiß sicher geschützt. Sie haben sich für eine Tür mit Aufsatzfüllung entschieden? Dann legen wir Ihnen die Kombination mit einem Designsockel ganz besonders ans Herz. Die formschönen Elemente sind aus Edelstahl-Design oder aus Kunststoff in verschiedenen Ausführungen erhältlich. Ihr Fachberater informiert Sie gern.



SB 710-9 Edelstahl-Design flächenbündig | 100 mm



SB 703-1 Edelstahl-Design flächenbündig schmal | 30 mm

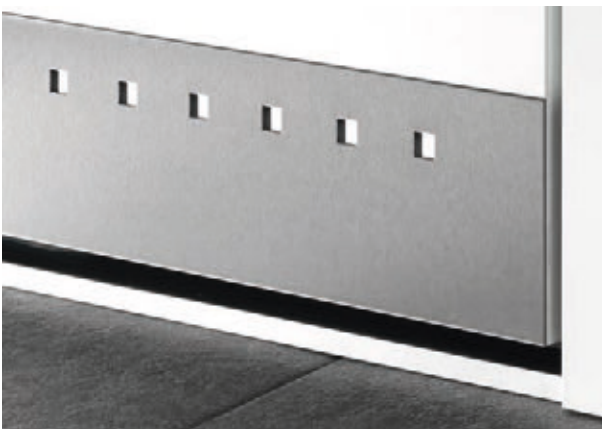

SB 710-7 Edelstahl-Design flächenbündig Quadrate | 100 mm



SB 710-8 Edelstahl-Design flächenbündig Kreise | 100 mm

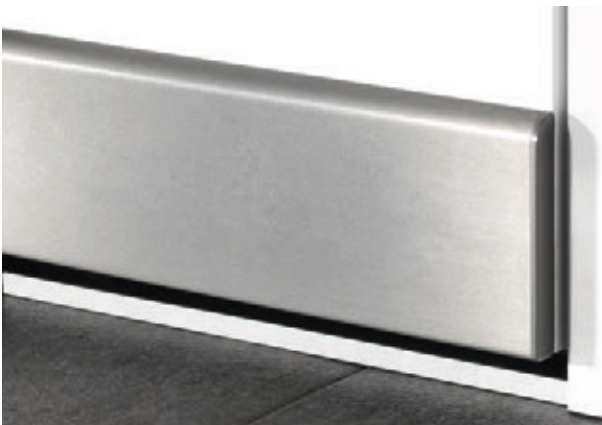

SB 700-6 Edelstahl Softline | 105 mm



SB 750-1 Kunststoff | 90 mm

ORNAMENTGLÄSER

Einblick oder Diskretion – Mit einigen Gläsern wird die mögliche Einsicht Ihrer Besucher auf ein Minimum reduziert. Mit anderen ist maximale Transparenz möglich. Wie entscheiden Sie sich? In jedem Fall für viel Licht, das für ein wohnliches Plus in Ihren Räumen sorgt.



Altdeutsch K weiß



Barock weiß



Cannes weiß



Chinchilla weiß



Delta weiß



Eisblumenglas



Gotik weiß



Kathedral weiß



Madera weiß

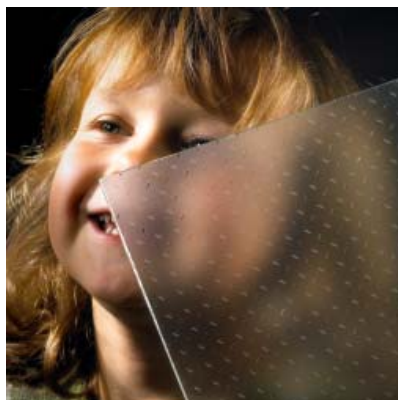

Madras Opus weiß



Madras Pave weiß



Madras Pixel weiß



Madras Strip weiß



Madras Uadi weiß



Mastercarré weiß



Masterpoint weiß



Musselin M 6



Ornament 504 weiß



Quadrio weiß

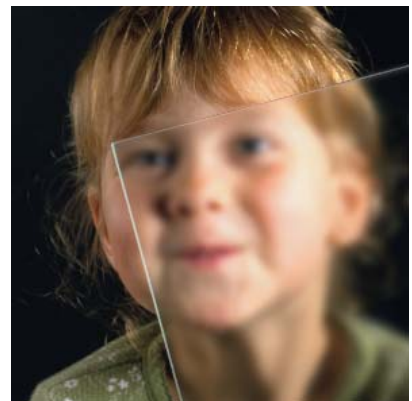

Reflo



Satinato weiß



Silk weiß



Silvit weiß

SCHMUCKVERGLASUNGEN



Echte Bleiverglasung

Jede Bleiverglasung wird als Dreifachscheibe geliefert. Die mittlere Motivscheibe besteht aus einzelnen Gläsern in unterschiedlichen Farben und Strukturen. Diese werden in handarbeit mit Bleiprofilen eingefasst, zusammengefügt und die Kreuzungspunkte beidseitig sorgfältig verlötet.

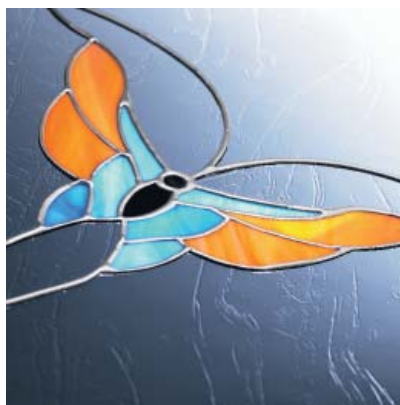

Echte Tiffanyverglasung

Bei der Tiffanytechnik werden einzelne Glasstücke mit einer dünnen Kupferfolie ummantelt und wie Mosaikteile zu einer filigranen Motivscheibe mit hoher Stabilität verlötet. Diese handgefertigte Motivscheibe liegt geschützt im Scheibenzwischenraum einer Dreifachverglasung.

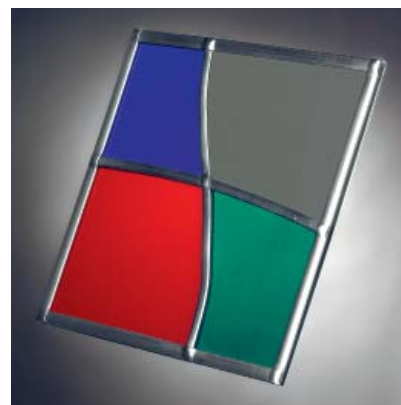

Bleiornamentik

Bleiornamentik-Gläser sind handwerklich gestaltete Dreifachverglasungen. Die mittlere durchgehende Scheibe wird einseitig mit lichtbeständigen Farbfolien beschichtet, die in den Farben Grau, Grün, Blau oder Rot lieferbar sind. Beidseitig aufgeklebte Bleistreifen betonen die Konturen der Farbfelder.

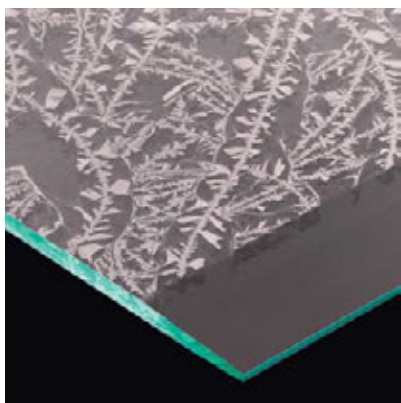

Echter Facettenschliff

Facettenschliff verleiht dem Glas brillanten Glanz. Die Glaskanten werden durch mehrstufiges Schleifen schräg abgeflacht, so dass sich das Licht in diesem Bereich stärker bricht und reizvolle Lichtreflexe entstehen.



Echter Rillenschliff

Rillenschliff erzeugt interessante Lichteffekte im Glas. Feine Ornamente und Konturen werden in mehreren Arbeitsgängen in die Glasoberfläche eingeschliffen und poliert, um das einfallende Licht gezielt zu brechen.

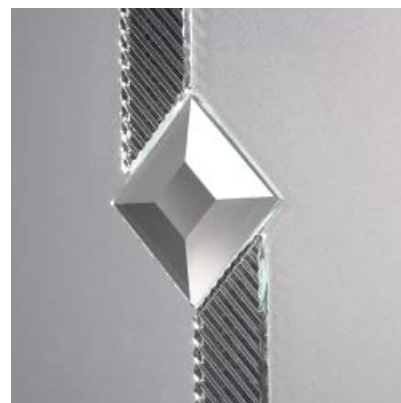

Glas- und Facettensteine

Klare und farbige Glassteine oder geschliffene Facettensteine setzen optische Akzente. Die dekorativen Applikationen werden durch glasklare Klebstoffe, die unter ultraviolettem Licht aushärten, dauerhaft mit einer sandgestrahlten Motivscheibe verbunden.



Glasstäbe

Transparente Glasstäbe verleihen sandgestrahlten Verglasungen eine moderne und zugleich elegante Optik. Die filigranen Applikationen bündeln das einfallende Licht und lassen reizvolle Lichteffekte entstehen. Glasstäbe werden mittels spezieller Klebetechnik mit der matten Scheibe verbunden.



Strukturglas-Applikationen

Applikationen aus Strukturglas sind wahre Blickfänge sandgestrahlter Schmuckverglasungen. Sie brechen das einfallende Licht aufgrund ihrer stark strukturierten Oberfläche, so dass in Verbindung mit mattiertem Glas schöne Lichtreflexe entstehen. Durch spezielle Klebstoffe werden die Applikationen auf die Motivscheibe aufgebracht.

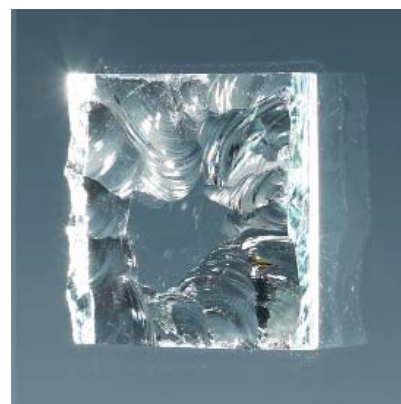

Handgemeißeltes Glas

Durch die manuelle Bearbeitung mit Hammer und Meißel werden Glasoberflächen markant geformt. Es entstehen muschelartige, immer wieder unterschiedliche Oberflächenstrukturen, die das einfallende Licht brillant brechen. Jeder Glasstein ist ein Unikat mit faszinierenden Lichteffekten.



Pyramidensteine

Akzentuiert eingesetzte Pyramidensteine aus klarem oder farbigem Glas unterstreichen die edle Optik matterter Schmuckverglasungen. Die wahlweise in Blau, Rot, Grün oder Klar erhältlichen pyramidenförmigen Applikationen werden mittels spezieller Klebtechnik mit der jeweiligen Motivscheibe verbunden.



Swarovski® Kristalle

Im Scheibeninneren funkeln und glitzern Applikationen aus Swarovski® Kristallen wie echte Diamanten. Sie bestehen aus besonders facettenreich geschliffenem Kristallglas, das die einfallenden Lichtstrahlen hundertfach reflektiert. In Kombination mit mattiertem Glas entstehen Schmuckverglasungen mit unübertroffener Brillanz.



Mattiertes Glas

Sandgestrahlte Gläser faszinieren durch ein Wechselspiel von matten und transparenten Flächen. Beim Sandstrahlen wird die Glasoberfläche mit Quarzsand unter hohem Luftdruck bearbeitet und damit aufgeraut. So entstehen mattierte, wie feiner Nebel wirkende undurchsichtige Motive.

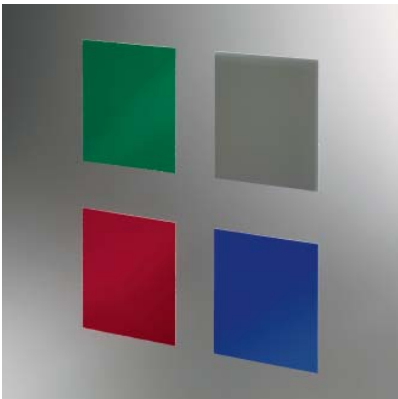

Farbiges Glasmotiv

Kontrastreich wirkt das Zusammenspiel von matten Gläsern und akzentuiert eingesetzten Farbapplikationen. Bei dieser Technik wird die sandgestrahlte Scheibe mit lichtbeständigen Farbfolien beschichtet, die in den Farben Grau, Grün, Blau oder Rot lieferbar sind.

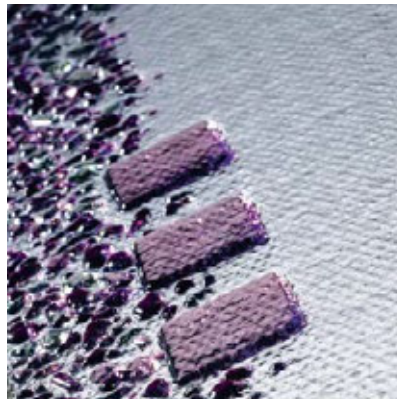

Fusingmotiv

Bei der Fusingtechnik werden mehrere Gläser in verschiedenen Farben und Formen auf eine durchgehende Scheibe aufgelegt und mit dieser verschmolzen. So entstehen Unikate mit einer feinen, reliefartigen Oberflächenstruktur und unglaublichen Farbbrillanz.



Echte Friesecken

Die klassischen echten Friesecken bestehen aus handgefertigtem Farbglas mit filigranen, in die Glasoberfläche eingeschliffenen Motiven. Feine Bläschen und Schlieren sind ein Qualitätsmerkmal der in Blau, Grün oder Rot lieferbaren Gläser.



Gewölbtes Glas

Eine Glasscheibe wird im Wölb-Ofen über eine spezielle Form gelegt, erhitzt und erweicht, so dass sie sich unter Einfluss der Schwerkraft verformt. Die gewölbte Scheibe bleibt transparent; die Durchsicht ist jedoch durch die Wölbung leicht verzerrt.



LED-Lichteffekte

Im Glas integrierte LED-Leuchtdioden erzeugen faszinierende Lichteffekte. Lichtbänder mit vielen winzigen LEDs im Randverbund des Glases lassen die mattierte Flächen sandgestrahlter Verglasungen von innen heraus dezent leuchten.

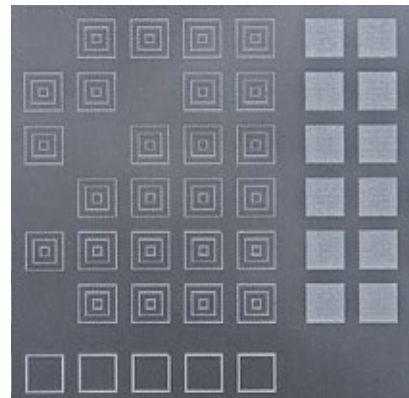

Lasergravur

Filigrane Motive, fotorealistische Darstellung von Grafiken, Verläufen oder Bildern – alles ist möglich mit Lasergravur. Durch seitliche Beleuchtung erreichen Sie eine einzigartige Brillanz Ihres Motivs, denn die kleinen gelagerten Punkte lenken das Licht nach außen und erzeugen ein einzigartiges Funkeln und Strahlen.

BAUARTEN

Einsatzfüllung oder flügelüberdeckende Aufsatzfüllung?

Wir bieten Ihnen drei verschiedene Ausführungsvarianten für unterschiedlichste Ansprüche. Machen Sie sich ein Bild und wählen Sie zwischen der Einsatzfüllung, der außenseitigen oder beidseitigen Aufsatzfüllung. Üblicherweise werden Füllungen in den Türflügel eingesetzt. Das erkennen Sie an dem kleinen Versatz zwischen Füllungsebene und Türprofil. Insgesamt großzügiger wirkt die durchgängige Fläche einer Aufsatzfüllung. Der Türflügel wird auf der Außenseite elegant verdeckt.

Unser Tipp:

Wenn Sie bei der Gestaltung keine Kompromisse wünschen, ist die beidseitige Aufsatzfüllung die optimale Wahl. Plane Oberflächen – außen wie innen – sind einfach Ästhetik pur. Zusätzlich punktet diese Variante mit einer optimalen Wärmedämmung und Pflegeleichtigkeit. Auf den folgenden Seiten finden Sie weitere Informationen zu Wärmeschutz und Sicherheit.

EINSATZFÜLLUNG



EINSEITIGE AUFSATZFÜLLUNG



BEIDSEITIGE AUFSATZFÜLLUNG

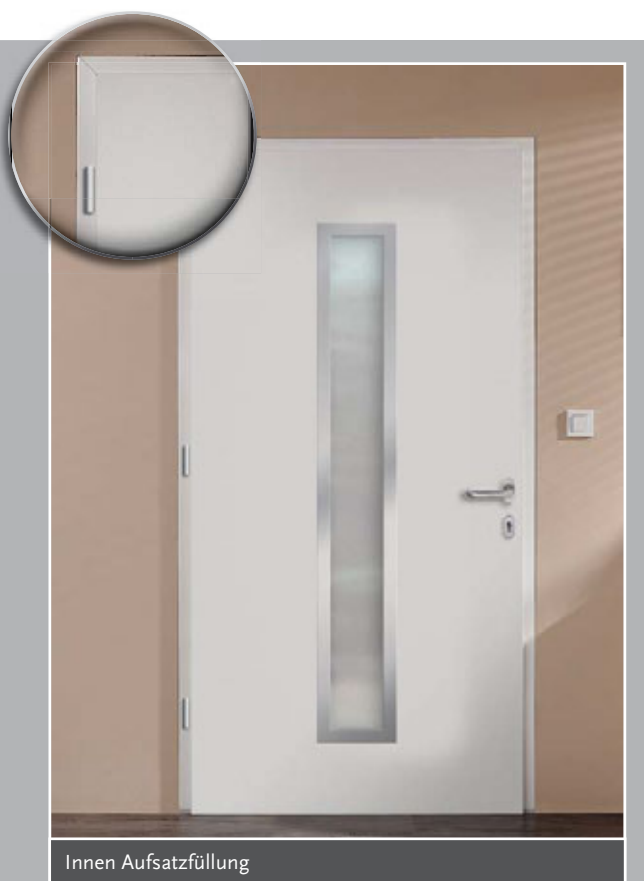

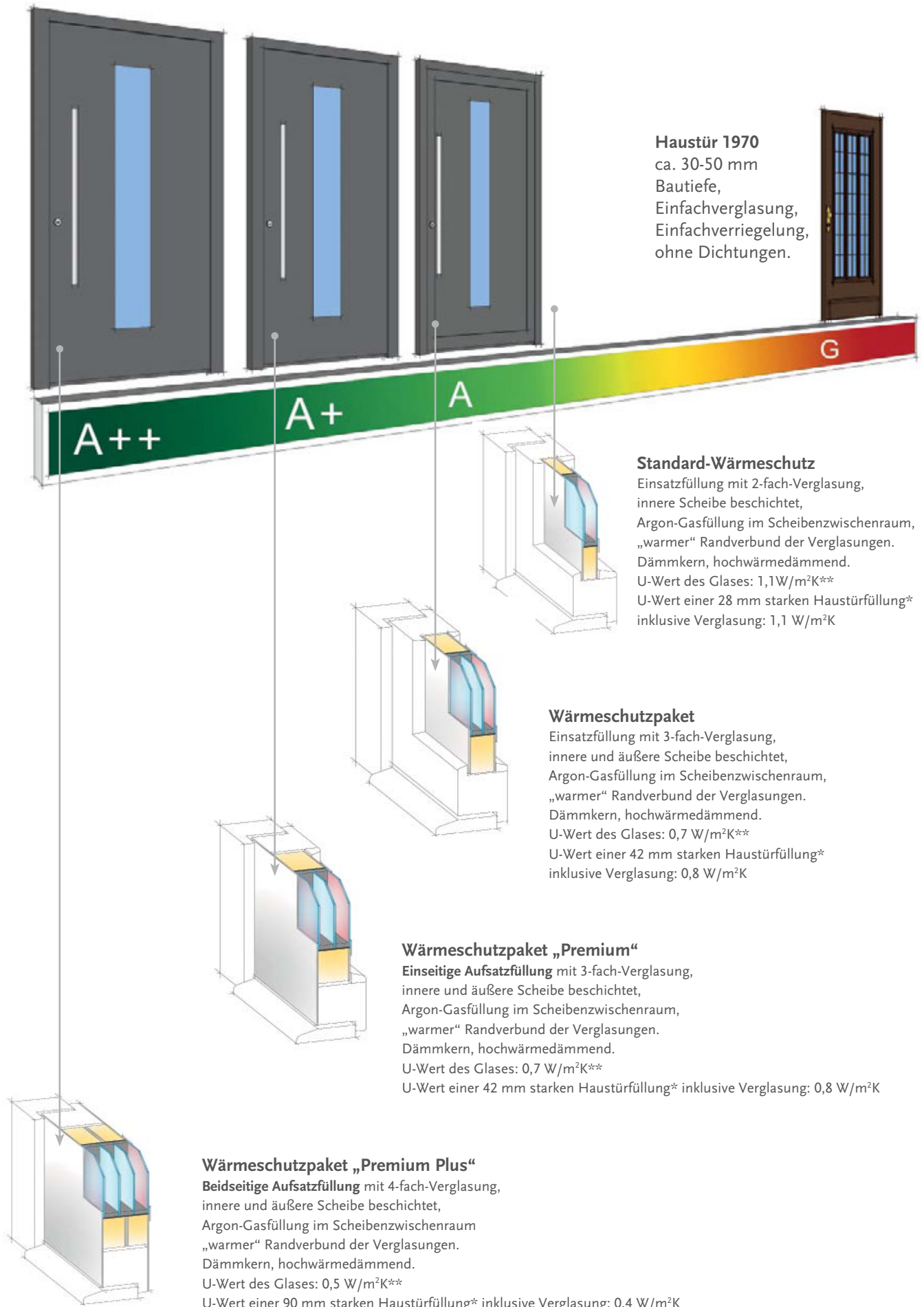



Haustür 1970

ca. 30-50 mm
Bautiefe,
Einfachverglasung,
Einfachverriegelung,
ohne Dichtungen.

Sicherheitspaket 1 (verglaste und unverglaste Modelle)

Geprüfte Sicherheit der Haustürfüllung
nach gültiger Widerstandsklasse RC1.

Verglasung außen aus 6mm starkem Verbundsicherheitsglas. Die Verglasung wird umlaufend in den Lichtausschnitt eingeklebt.

zusätzliche Verklebung

Verbundsicherheitsglas 6 mm

Sicherheitspaket 2 (verglaste und unverglaste Modelle)

Geprüfte Sicherheit der Haustürfüllung
nach gültiger Widerstandsklasse RC2.

Die Oberflächen bestehen aus hochwiderstandsfähigem Material.
Verglasung außen aus 10mm starkem Verbundsicherheitsglas (P4A).
Die Verglasung wird umlaufend mit Spezialkleber in den Lichtausschnitt eingeklebt.

zusätzliche Verklebung

Verbundsicherheitsglas 10 mm

hochwiderstandsfähig

Sicherheitspaket 3 (nur bei unverglaste Modellen)

Geprüfte Sicherheit der (unverglaste) Haustürfüllung nach gültiger Widerstandsklasse RC3.
In der Mitte des Dämmkerns wird vollflächig eine 2mm starke Stahlplatte eingeklebt.

In Kombination mit den hochschlagzähnen Oberflächen ergibt sich eine sehr hohe Durchbruchssicherheit für geschlossene, unverglaste Türmodelle.

Stahlplatte

hochwiderstandsfähig

MODELL-INDEX

Modell	Seite	Modell	Seite	Modell	Seite	Modell	Seite	Modell	Seite
3	260	3061	248, 249	6427	62, 63	6778	35	6998	178, 179
4	264	3062	250, 251	6437	110, 111	6779	37	6999	178
8	261	3064	251	6438	116, 117	6781	129, 133, 139	9002	266
11	254	3066	252, 253	6440	97	6782	129, 133, 139	9008	266
12	264, 265	4141	224	6441	98, 99	6789	135, 140	9011	266
13	264	4142	222, 223	6447	232, 233	6790	134, 141	9012	266
22	260	4143	224, 225	6448	234	6791	134, 141	9013	267
23	260	4151	206, 207	6450	217	6792	135, 140	9112	267
23	262	6146	146	6451	216	6810	80, 81	9209	266
25	232	6147	146, 147	6452	218	6812	44	9401	267
33	260, 261	6148	148	6453	219	6814	69	9402	267
35	254, 255	6149	112, 113	6456	226, 227	6817	86, 87	9409	267
50	256, 257	6151	60	6457	227	6821	56, 57	9702	267
150	108, 109	6157	60, 61	6460	190, 191	6841	100, 101	RA-100	20 - 22
172	82, 83	6158	60	6469	64	6847	50, 51	RA-200	20, 22
181	96, 97	6159	71	6497	26, 27, 128, 132, 138, 145, 149, 158, 159, 166, 167	6848	72	RA-300	20, 23
186	192 - 195	6161	261	6508	74, 75	6849	99	RA-350	22
200	210 - 213	6164	114, 115	6514	102, 103	6860	38, 39	RA-500	20, 24
201	242	6165	116	6516	92, 93	6861	41	RA-550	20, 24, 25
202	214, 215	6167	112	6524	52	6862	41	RA-900	20, 24, 25
205	209	6168	91	6525	104 - 107	6864	16, 17, 143, 144		
208	208, 209	6172	35, 127, 128, 132, 137, 138, 144	6532	56	6868	31		
214	236, 237	6173	145	6534	53	6872	30, 31		
217	202, 203, 258, 259	6182	17	6537	76, 77	6873	28, 29		
224	212	6184	15	6541	234, 235	6876	12, 13		
301	228, 229	6185	15	6547	186 - 189	6877	6-9		
302	230, 231	6188	44, 45	6554	217	6878	14, 15, 129, 133, 139, 145		
306	244 - 247	6193	58	6559	70, 71	6879	11		
317	242, 243	6194	58	6560	65	6898	41		
340	205	6195	58, 59	6568	53	6914	94		
342	204, 205	6198	94, 95	6620	162	6921	78, 79		
343	205	6199	34, 35	6621	162	6923	264		
346	190	6203	119	6622	162	6924	264		
406	238, 239	6206	118	6625	163	6928	82		
414	220, 221	6215	120	6629	161, 162	6931	90, 91		
417	242	6223	120	6633	163	6934	175		
420	200, 201	6231	118	6639	164, 165	6935	175		
424	196 - 199	6233	122, 123	6665	128, 131, 132, 138, 144	6936	174		
425	198	6242	121	6718	10, 11	6937	175		
450	240, 241	6272	118	6721	11	6938	175		
1004	206	6277	120	6756	31	6939	172, 173		
1211	171	6289	121	6757	40	6957	36, 37		
1213	170	6296	120	6758	43	6973	151		
1216	169, 170	6333	88, 89	6759	42, 43	6974	152, 153		
1217	170	6376	239	6760	18, 19	6975	152		
1501	109	6409	66, 67, 157	6761	72, 73	6976	154, 155		
1562	262, 263	6410	68, 69	6764	69	6978	84, 85		
2503	111	6418	48, 49	6775	40	6994	182, 183		
2516	190	6419	47	6777	54, 55	6995	180, 181		
2517	258	6420	46, 47			6997	183		
2518	258								

Hinweise:

Die Abmessungen der dargestellten Türen sind maßstäblich nicht verbindlich. Aus optischen Gründen werden alle Aufsatzfüllungen mit einer integrierten Sicherheits-Rundrosette und alle Einsatzfüllungen mit einer ovalen Rosette abgebildet. Andere Ausführungen sind lieferbar. Einige Abbildungen zeigen Sonderausstattungen, die wir mit Mehrpreis liefern. Technisch bedingte Änderungen, drucktechnische Farbabweichungen und Irrtum bei Angaben vorbehalten. Die abgebildeten Modelle sind musterrechtlich geschützt. Alle in diesem Katalog veröffentlichten Bilder sind urheberrechtlich geschützt. Die dadurch begründeten Rechte, insbesondere die der Entnahme von Abbildungen oder der Vervielfältigung bleiben, auch bei nur auszugsweiser Verwertung, vorbehalten. Die Verwendung des Bildmaterials bedarf der vorherigen schriftlichen Zustimmung der RODENBERG Türsysteme AG. Dabei ist die RODENBERG AG als Quelle anzugeben. Rückseite Umschlag Bildquelle: Fotolia goodluz

ZUBEHÖR-INDEX

Zubehör	Seite
701-2	278
705-2	278
706-3	280
708-2	278
725-13-E	275
725-13-KVO	275
725-13-O	275
725-1-E	279
725-1-KVO	279
725-1-O	279
725-2-E	278
725-2-KVO	278
725-2-O	278
725-3-KVO	280
725-3-SE	280
725-5-E	277
725-5-O	277
725-6-E	277
729-5 KTK	281
729-5 KTL	281
729-5 KTM	281
729-DTS	281
731-1	279
731-2	278
758-1-I	279
758-2-I	278
761-2	278
761-3	280
762-3	280
763-2	278
764-5	277
784-1-I	279

Zubehör	Seite
784-2-I	278
784-5-I	277
784-6-I	277
0138-13	275
0538-13	276
0538-13-ZA	276
0538-9	276
0538-9-ZA	276
0538-F9	276
0538-F9-ZA	276
1002-1	279
1006-13	270
1007-13	270
1013-13	274
1014-13	274
1017-13	271
1021-13	274
1022-13	274
1025-13	271
1038-13	268
1039-13	268
1040-13	268
1041-13	268
1042-13	268
1043-13	268
1044-13	268
1045-13	268
1046-13	268
1064-13	275
1064-13-G	275
1071-13	269
1072-13	269

Zubehör	Seite
1073-13	269
1074-13	269
1075-13	269
1076-13	269
1077-13	269
1080-13	271
1082-13	271
1106-13	271
1107-13	269
1120-13	273
1121-13	273
1122-13	273
1125-13	273
1126-13	273
1127-13	273
1130-13	273
1131-13	273
1132-13	273
1135-13	273
1136-13	273
1137-13	273
1142-13LED	273
1143-13LED	273
1144-13LED	273
1313-13	276
1313-13-I	276
1313-9	276
1313-9-I	276
1313-F9	276
1313-F9-I	276
1400-13	275
1800-13	275

Zubehör	Seite
2008-13-I	275
2009-13-I	275
3002-3-I	280
8510-1	279
8512-3	280
8700-DBS	281
8700-DBW	281
8700-ES	281
8700-EW	281
8700-MS	281
8700-MW	281
8700-WS	281
8700-WW	281
8730-6	277
8731-3	280
8764-13	274
8767-13	274
8770-13	274
9001-1	279
9002-1	279
9007-2-I	278
9007-3-I	280
9009-2	278
9016-5	277
9022-13	268
9023-13	268
9024-13	268
9025-13	268
9026-13	268
9027-13	268
9028-13	268
9029-13	268

Zubehör	Seite
9030-13	268
9034-13	274
9035-13	274
9038-13	274
9044-13	274
9045-13	274
9048-13	274
9050-13	274
9055-13	270
9064-13	275
9065-13-I	275
9067-13-I	270
9095-13	270
9096-13	270
9126-13LED	273
9127-13LED	273
9128-13LED	273
9212-13	271
9213-13	273
9214-13	273
9215-13	273
9216-13	273
9221-13	269
9222-13	269
9223-13	269
9224-13	269
9225-13	269
9226-13	269
9227-13	269
9228-13	269
9229-13	269
9230-13	269

Zubehör	Seite
9231-13	269
9232-13	269
FSE-ID	281
V100	272
V103	272
V103LED	272
V105	271
V106	272
V107	272
V114	272
V115	273
V116LED	272
V117LED	272
V118	273

GEORGI

Fenster und Türen nach Maß



Ihr Fachhändler:

dH TIEMANN - Premium Haustüren | 67002 | Stand V3 / 07.2016

www.georgi-fenster.de