

MAXI-Plus

Erdgeschoss

364/1

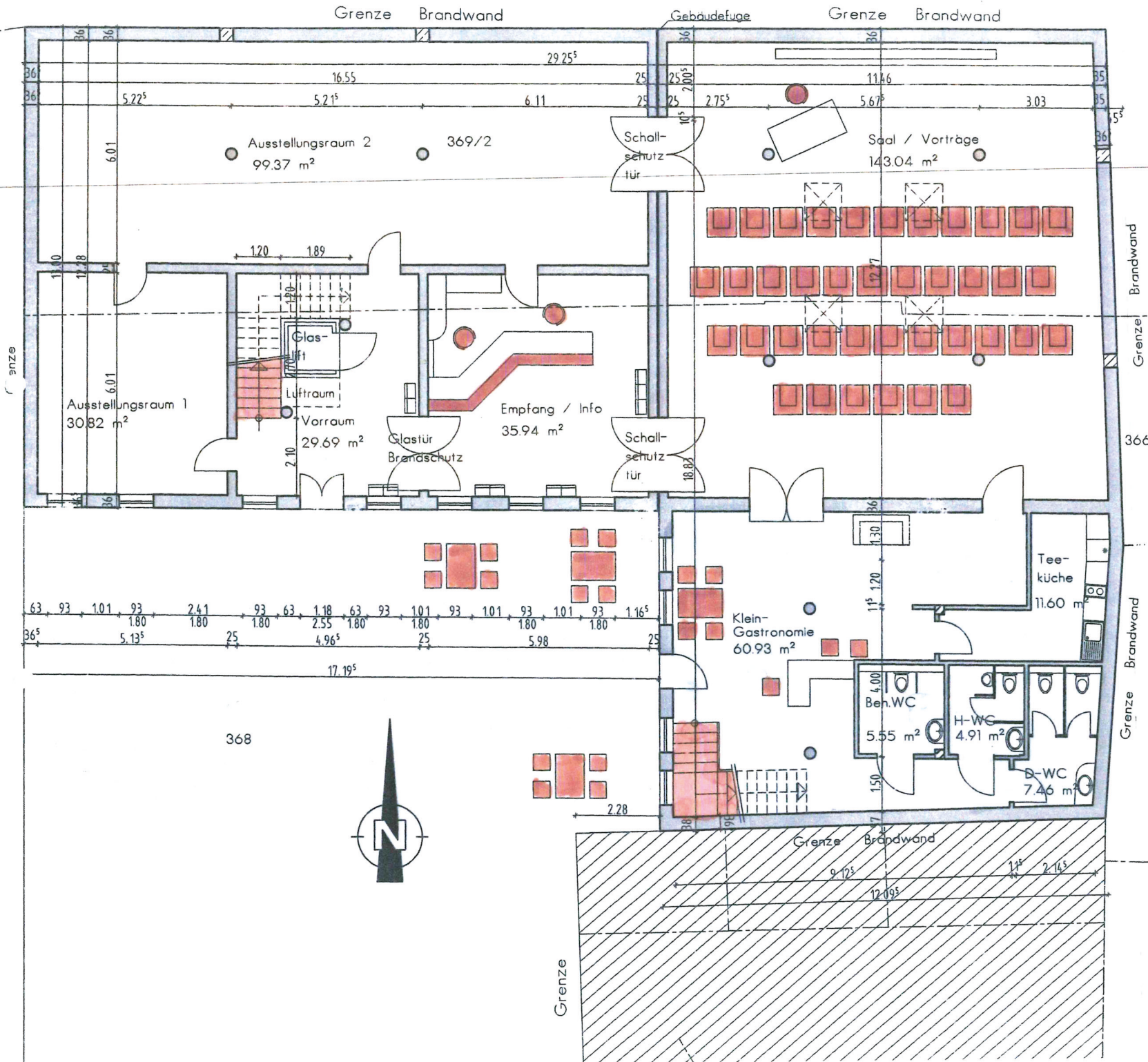

Ingenieurbüro für Bauwesen
Wolfgang Geissler, Beratender Ingenieur
 Dipl.-Ing. Reitweg 13, 63456 Hanau, Telefon 06181/60814, Telefax 06181/661636

Grimmhaus Hanau e.V.
 Langstraße 33
 63450 Hanau
 vertreten durch:
 Reinhard Hühn

Projekt: Wiederaufbau des Grimmhauses
 Langstraße 56
 63450 Hanau

Darstellung: VORENTWURF
 Grundriss Erdgeschoss
VERSION 1

Maßstab: 1/100 Name: ML Datum: 22.07.2022

Auftragsnummer: Zeichnungsnummer: VI

Index: Änderung: Name: Datum:

| | | | |
|--|--|--|--|
| | | | |
| | | | |
| | | | |
| | | | |
| | | | |

MAXI-Plus

Dachgeschoss

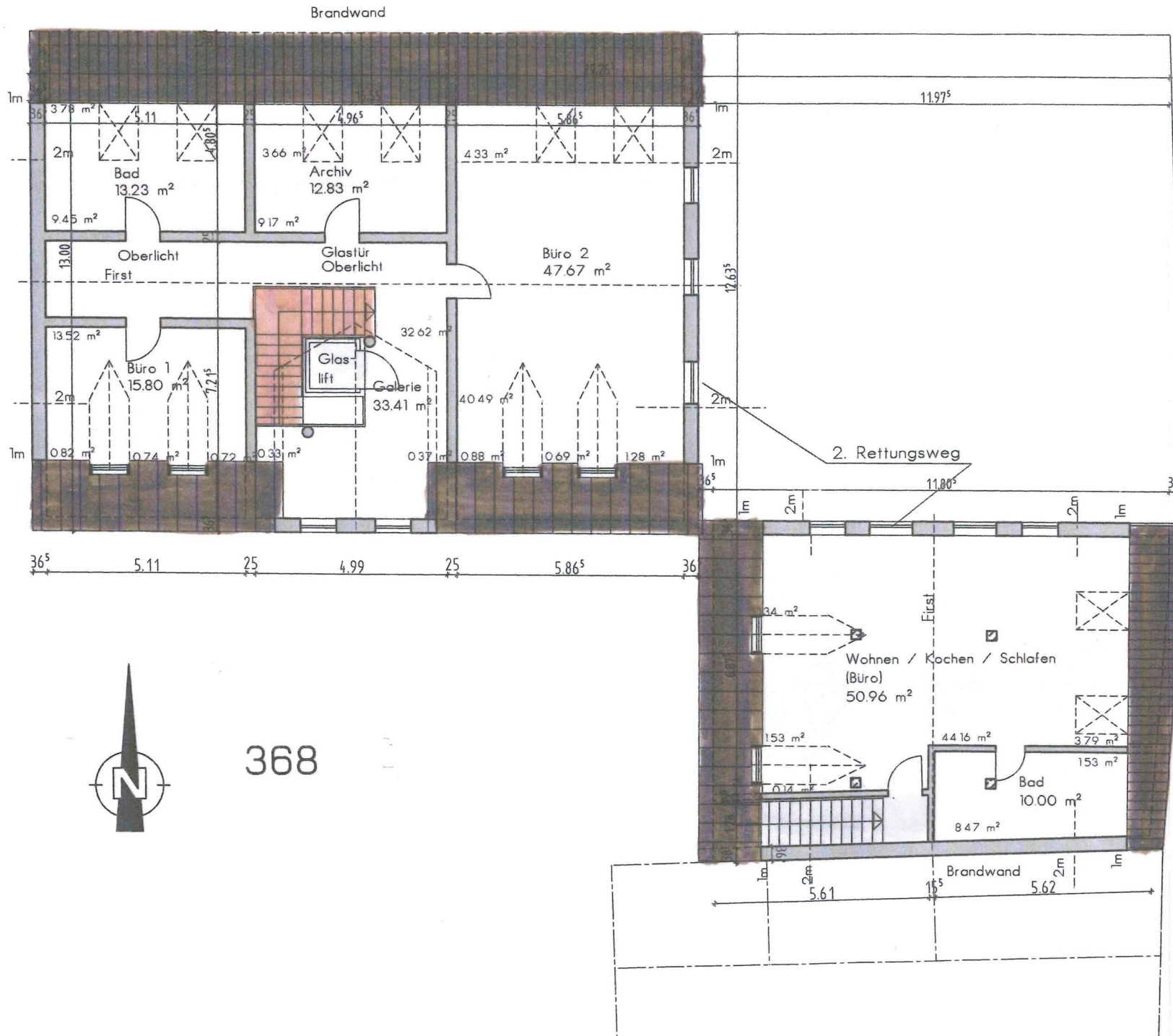

Ingenieurbüro für Bauwesen
Wolfgang Geissler, Beratender Ingenieur
 Dipl.-Ing. Reilweg 13, 63456 Hanau, Telefon: 06181/60814, Telefax: 06181/661636

Grimmhaus Hanau e.V.
 Langstraße 33
 63450 Hanau
 vertreten durch:
 Reinhard Hühn

Projekt: Wiederaufbau des Grimmhauses
 Langstraße 56
 63450 Hanau

Darstellung: VORENTWURF
 Grundriss Dachgeschoss
VERSION 1

Maßstab: 1/100 Name: ML Datum: 22.07.2022

Auftragsnummer: Zeichnungsnummer: V3

Index: Änderung: Name: Datum:

| | | | |
|--|--|--|--|
| | | | |
| | | | |
| | | | |
| | | | |
| | | | |
| | | | |



368